

05 -02- 2019

Joke Schauvliege  
Vlaams minister van Omgeving,  
Natuur en Landbouw  
Koning Albert II-laan 20 bus 1  
1000 BRUSSEL  
T 02 552 63 00  
F 02 552 63 01  
kabinet.schauvliege@vlaanderen.be  
[www.vlaanderen.be](http://www.vlaanderen.be)

Aan de heer Ir. Toon Denys  
Gedeleerd Bestuurder  
Vlaamse Landmaatschappij  
Consciencegebouw  
Koning Albert II laan 15  
1210 Brussel

→ B2  
cc SKS-  
Ipsc

uw bericht van	uw kenmerk	ons kenmerk	bijlagen
		K37-20190431-31822	1
vragen naar /e-mail		telefoonnummer	datum
Kevin Grauwels		02/552.63.52	31 JAN, 2019
kevin.grauwels@vlaanderen.be			

Betreft: Aanvraag bijkomend budget voor het landinrichtingsproject Schelde en Rupel en opdracht tot het uitvoeren van een onderzoek naar de opportuniteit en haalbaarheid van een landinrichtingsproject Antwerpse Zuidrand

Mijnheer de gedelegeerd-bestuurder,

Momenteel geeft de Vlaamse Landmaatschappij uitvoering aan het landinrichtingsproject Schelde en Rupel. In het planprogramma voor het landinrichtingsproject Schelde en Rupel, goedgekeurd door de Vlaamse Regering op 16 mei 2014, werd een fasering en een mogelijkheid tot doorschuiven van het actiegebied richting Antwerpse Zuidrand in een latere fase reeds opgenomen.

Hierbij verzoek ik de Vlaamse Landmaatschappij een aanvraag tot budgetverhoging met 500.000 euro van het landinrichtingsproject Schelde en Rupel in te dienen. De voorgestelde budgetverhoging heeft tot doel in een tweede fase een landinrichtingsplan voor de Vlietvallei in de gemeenten Schelle en Hemiksem op te maken.

Tevens belast ik de Vlaamse Landmaatschappij met de uitvoering van een onderzoek naar de opportuniteit en haalbaarheid van een landinrichtingsproject Antwerpse Zuidrand, in toepassing van artikel 3.1.1.2. van het besluit van de Vlaamse Regering van 6 juni 2014 betreffende de landinrichting.

Het onderzoeksgebied situeert zich op het grondgebied van de gemeenten Schelle, Hemiksem, Aartselaar, Kontich, Edegem, Antwerpen (deel Hoboken en Wilrijk), Hove, Boechout en Lint (zie kaart in bijlage).

Het landinrichtingsproject Antwerpse Zuidrand kan beschouwd worden als een vervolg en een verdere uitwerking van het strategisch project Antwerpse Zuidrand, evenals een logische verderzetting van het huidige landinrichtingsproject.

Met vriendelijke groeten,



Joke Schauvliege  
Vlaams minister van Omgeving,  
Natuur en Landbouw

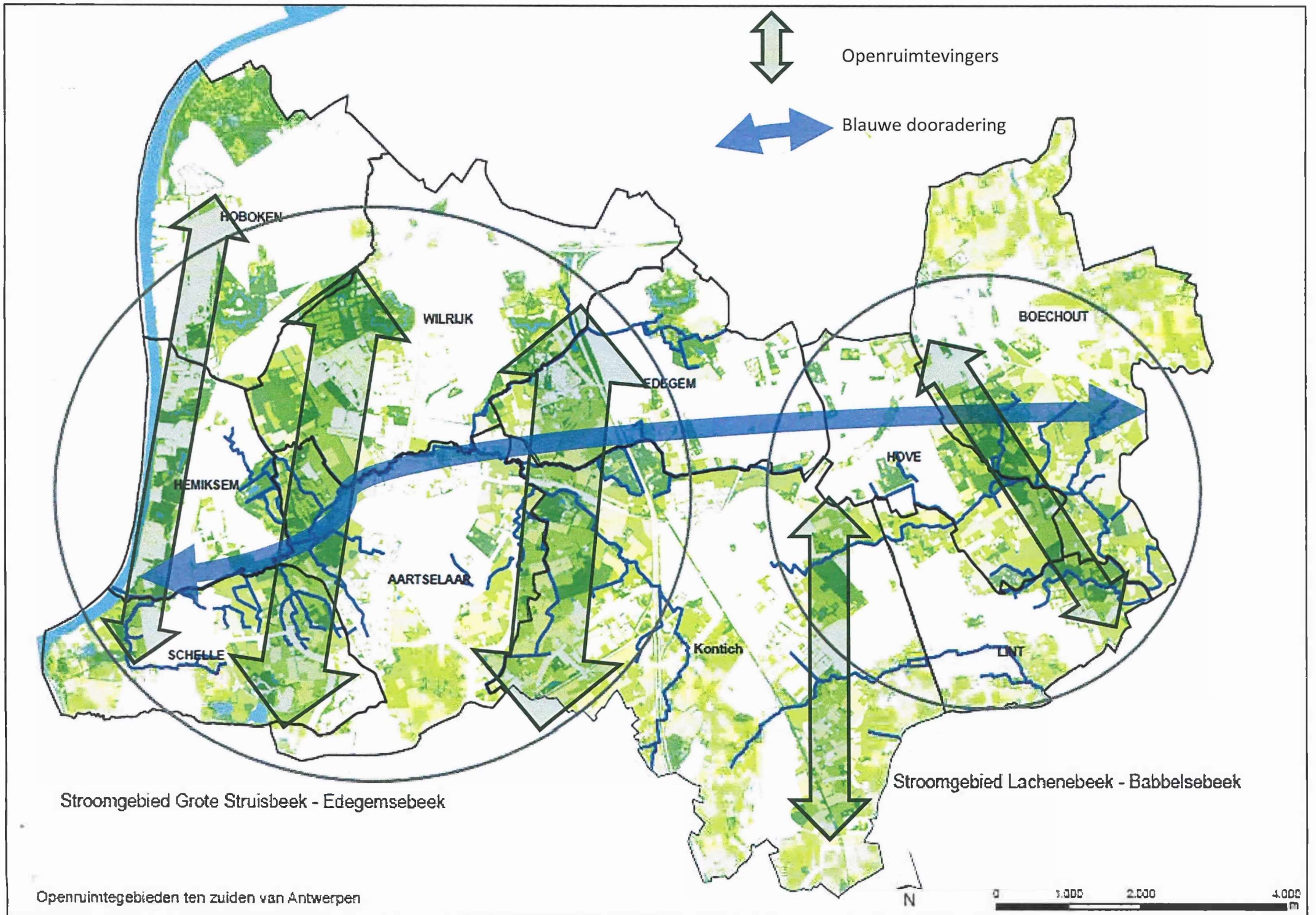

Openruimtegebieden ten zuiden van Antwerpen