



**LEGENDE**

- As NX
- Ondergrondse tunnel NX
- Tramverkeer
- Ondergrondse tunnel Tramverkeer
- As Spoorverkeer
- As lokaal verkeer
- As fietsverkeer
- Grondinname

NOTA  
ALLE AFMETINGEN IN METER  
COORDINATEN LAMBERT 72

<b>LOCATIE</b>	West-Vlaanderen	
<b>PROJECT</b>	HAVEN VAN ZEEBRUGGE	
<b>OPDRACHTGEVER</b>	Departement Mobiliteit en Openbare Werken Middelste Vlaamse Taalgereguleerder Koningstraat 3 2000 Antwerpen Tel: +32(0) 3 287 72 11 Fax: +32(0) 3 287 92 30 www	
<b>OPDRACHT</b>	"Verbeteren van de nautische toegankelijkheid tot de (achter)haven van Zeebrugge" <b>NIEUWE ZEEESLUIS ZEEBRUGGE</b> Carcoke bovengronds - GRONDINNAME	
<b>OPDRACHTNUMMER</b>	DR-2004	
<b>OPDRACHTTITEL</b>	Nieuwe Zeeesluis Zeebrugge	
<b>OPDRACHTSTATUS</b>	In uitvoering	
<b>OPDRACHTDATERING</b>	14/04/2014	
<b>OPDRACHTAARD</b>	Technisch ontwerp	
<b>OPDRACHTNUMMER</b>	147000	
<b>OPDRACHTTITEL</b>	Nieuwe Zeeesluis Zeebrugge	
<b>OPDRACHTSTATUS</b>	In uitvoering	
<b>OPDRACHTDATERING</b>	14/04/2014	
<b>OPDRACHTAARD</b>	Technisch ontwerp	

**TRACTEBEL**  
KANTOOR GENT  
Kortrijksesteenweg 1144A  
B-9000 Ghent-Westdorp  
T: +32 (0) 9 240 08 11  
www.tractebel-enge.com

**ENGIE**  
MAATSCHAPPELIJKE ZETEL  
Tractebel Engineering B.V.  
Rue Koning 7  
B-1200 Brussel

Plan nummer: **P1-0009608-10002**  
No. tekening: **DR-2004** | IFR | 00 | 147000  
Schaal: **1:4000**  
Formaat: **1470x841**

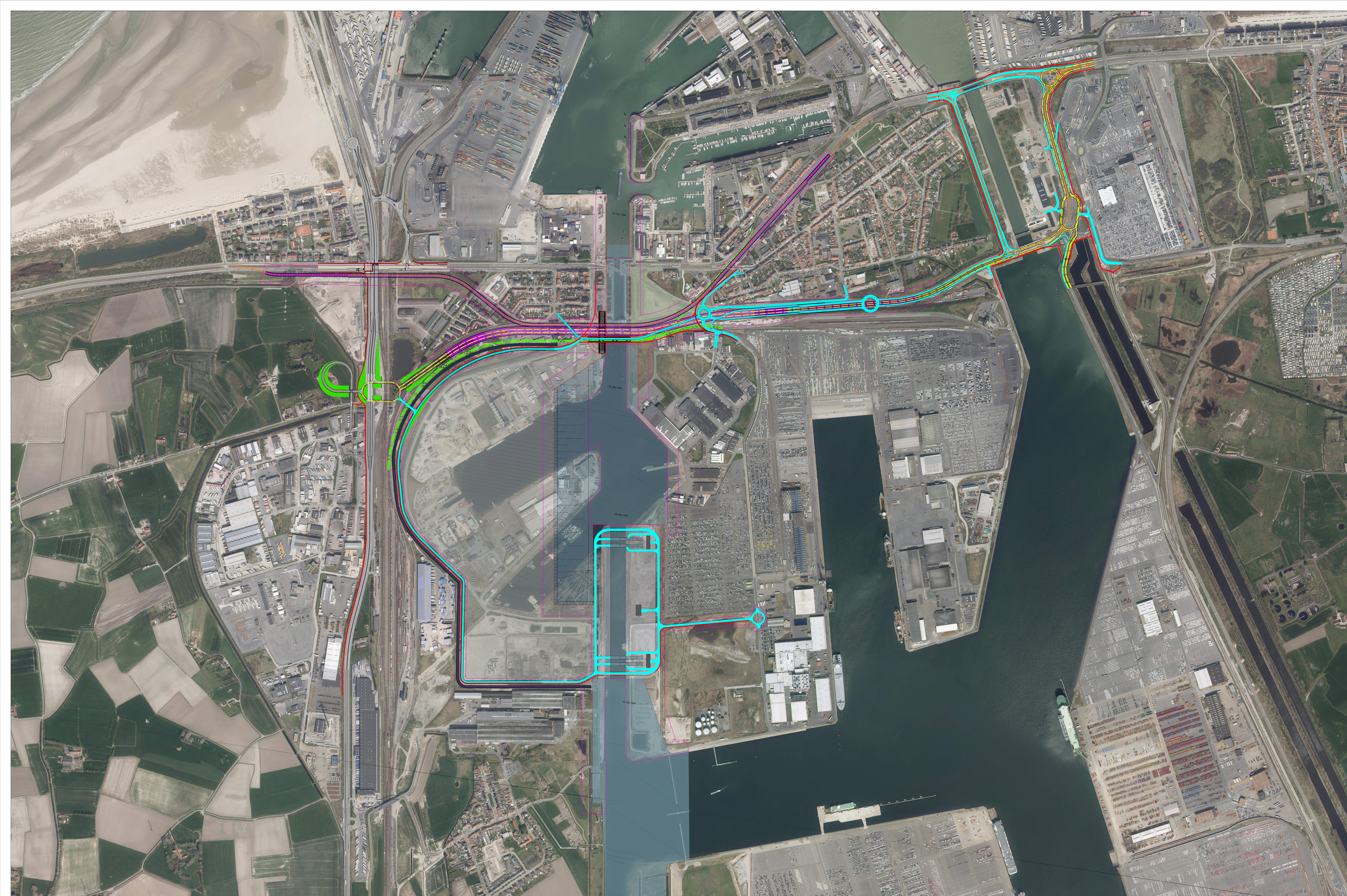

**LEGENDE**

-  As NX
-  Ondergrondse tunnel NX
-  Tramverkeer
-  Ondergrondse tunnel Tramverkeer
-  As Spoorverkeer
-  As lokaal verkeer
-  As fietsverkeer
-  Grondinname

NOTA  
ALLE AFMETINGEN IN METER  
COORDINATEN LAMBERT 72

LOCUS	West-Vlaanderen																						
																							
	HAVEN VAN ZEEBRUGGE																						
OPDRACHT	Departement Mobiliteit en Openbare Werken Algemeen Middelen (Tragelij AMT) Functienummer 3 2000 Antwerpen tel. +32(0) 20 22 11 fax. +32(0) 20 22 20 email																						
																							
STAVEN																							
PROJECT	"Verbeteren van de nautische toegankelijkheid tot de (achter)haven van Zeebrugge" <b>NIEUWE ZEESLUIS ZEEBRUGGE</b> Carcoke - Tunnel : GRONDINNAME																						
TITEL																							
REVISIE	<table border="1" style="width: 100%; border-collapse: collapse;"> <thead> <tr> <th>nr.</th> <th>omschrijving</th> <th>aanvraag</th> <th>aanvraag</th> <th>aanvraag</th> </tr> </thead> <tbody> <tr> <td>01</td> <td>0001-07</td> <td>0001-07</td> <td>0001-07</td> <td>0001-07</td> </tr> <tr> <td>02</td> <td>0001-07</td> <td>0001-07</td> <td>0001-07</td> <td>0001-07</td> </tr> <tr> <td>03</td> <td>0001-07</td> <td>0001-07</td> <td>0001-07</td> <td>0001-07</td> </tr> </tbody> </table>			nr.	omschrijving	aanvraag	aanvraag	aanvraag	01	0001-07	0001-07	0001-07	0001-07	02	0001-07	0001-07	0001-07	0001-07	03	0001-07	0001-07	0001-07	0001-07
nr.	omschrijving	aanvraag	aanvraag	aanvraag																			
01	0001-07	0001-07	0001-07	0001-07																			
02	0001-07	0001-07	0001-07	0001-07																			
03	0001-07	0001-07	0001-07	0001-07																			
VERBODEN	<table border="1" style="width: 100%; border-collapse: collapse;"> <thead> <tr> <th>naam</th> <th>functie</th> <th>naam</th> <th>functie</th> </tr> </thead> <tbody> <tr> <td>Van den Broek</td> <td>Bestuur L</td> <td>Van den Broek</td> <td>Bestuur M</td> </tr> <tr> <td>Van den Broek</td> <td>Bestuur L</td> <td>Van den Broek</td> <td>Bestuur M</td> </tr> <tr> <td>Van den Broek</td> <td>Bestuur L</td> <td>Van den Broek</td> <td>Bestuur M</td> </tr> </tbody> </table>			naam	functie	naam	functie	Van den Broek	Bestuur L	Van den Broek	Bestuur M	Van den Broek	Bestuur L	Van den Broek	Bestuur M	Van den Broek	Bestuur L	Van den Broek	Bestuur M				
naam	functie	naam	functie																				
Van den Broek	Bestuur L	Van den Broek	Bestuur M																				
Van den Broek	Bestuur L	Van den Broek	Bestuur M																				
Van den Broek	Bestuur L	Van den Broek	Bestuur M																				



**LEGENDE**

- As NX
- Tramverkeer
- As Spoorverkeer
- As lokaal verkeer
- As fietsverkeer
- Grondinname

NOTA:  
ALLE AFMETINGEN IN METER  
COORDINATEN LAMBERT 72

West-Vlaanderen

HAVEN VAN ZEEBRUGGE

Departement Mobiliteit en Openbare Werken  
Middelbare Technische Afdeling (MTA)  
Dienstverlening  
2000 Antwerpen  
Tel: +32(0) 3 262 92 11  
Fax: +32(0) 3 262 92 34  
e-mail: [mta@ovw.vlaanderen.be](mailto:mta@ovw.vlaanderen.be)

"Verbeteren van de nautische toegankelijkheid tot de (achter)haven van Zeebrugge"  
**NIEUWE ZEESSLUIS ZEEBRUGGE**  
Vandamme West-bovengronds : Grondinname

NO	OMSCHRIJVING	VERBODEN	VERBODEN	VERBODEN	VERBODEN
01	VERBODEN	VERBODEN	VERBODEN	VERBODEN	VERBODEN
02	VERBODEN	VERBODEN	VERBODEN	VERBODEN	VERBODEN
03	VERBODEN	VERBODEN	VERBODEN	VERBODEN	VERBODEN
04	VERBODEN	VERBODEN	VERBODEN	VERBODEN	VERBODEN
05	VERBODEN	VERBODEN	VERBODEN	VERBODEN	VERBODEN
06	VERBODEN	VERBODEN	VERBODEN	VERBODEN	VERBODEN
07	VERBODEN	VERBODEN	VERBODEN	VERBODEN	VERBODEN
08	VERBODEN	VERBODEN	VERBODEN	VERBODEN	VERBODEN
09	VERBODEN	VERBODEN	VERBODEN	VERBODEN	VERBODEN
10	VERBODEN	VERBODEN	VERBODEN	VERBODEN	VERBODEN

**TRACTEBEL**

KANTOOR GENT  
Kortrijkseweg 1144A  
B-9000 Ghent-Western  
T. +32 (0) 240 08 11  
www.tractebel-enge.com

MAATSCHAPPELIJKE ZETEL  
Tractebel Engineering N.V.  
Rue Aeneas 7  
B-1200 Brussel

Proj. nummer: **P-0009608-0011** Schaal: **1:4000**  
N. tekening: **DR-1103** Status: **UFR** Versie: **00** Formaat: **1470x841**

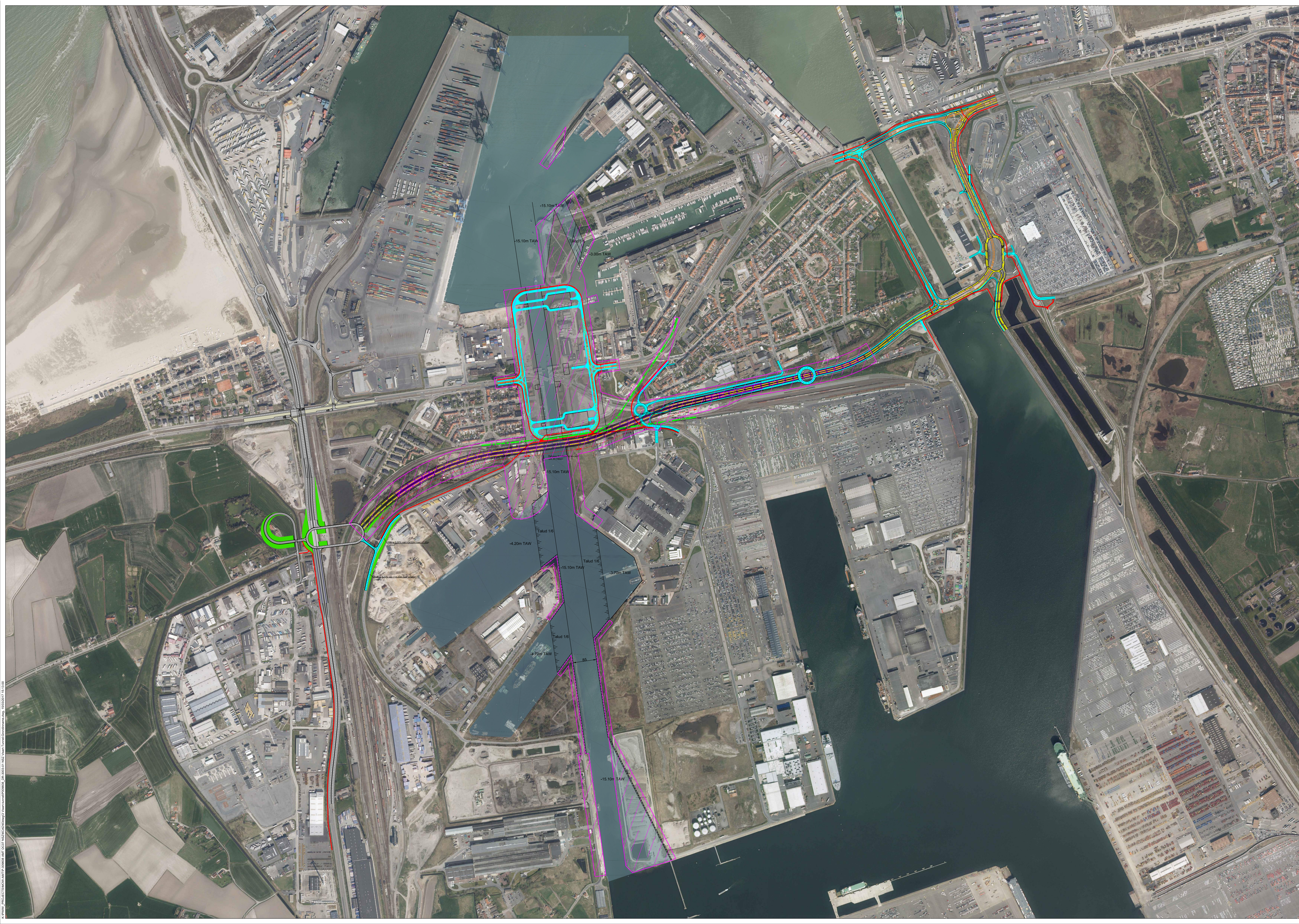

**LEGENDE**

- As NX
- Ondergrondse tunnel NX
- Tramverkeer
- As Spoorverkeer
- As lokaal verkeer
- As fietsverkeer
- Grondinname

NOTA  
ALLE AFMETINGEN IN METER  
COORDINATEN LAMBERT 72

<b>LOCUS</b>	West-Vlaanderen HAVEN VAN ZEEBRUGGE										
<b>OPDRACHTGEVER</b>	 Departement Mobiliteit en Openbare Werken Algemeen Bestuur - Tegelweg (AMT) Fawinkelbaai 3 2000 Antwerpen Tel. +32(0)3 262 72 11 Fax. +32(0)3 262 62 36 email										
<b>OPDRACHT</b>	 Mobiliteit en Openbare Werken										
<b>PROJECT</b>	"Verbeteren van de nautische toegankelijkheid tot de (achter)haven van Zebrugge" <b>NIEUWE ZEESLUIS ZEEBRUGGE</b> Visart - Tunnel : GRONDINNAME										
<b>REVISIE</b>	<table border="1" style="width: 100%; border-collapse: collapse;"> <thead> <tr> <th>Nr.</th> <th>Datum</th> <th>Omschrijving</th> <th>Door</th> <th>Gekeurd</th> </tr> </thead> <tbody> <tr> <td> </td> <td> </td> <td> </td> <td> </td> <td> </td> </tr> </tbody> </table>	Nr.	Datum	Omschrijving	Door	Gekeurd					
Nr.	Datum	Omschrijving	Door	Gekeurd							
<b>LEVERINGEN</b>	<table border="1" style="width: 100%; border-collapse: collapse;"> <thead> <tr> <th>Bestand</th> <th>Taal</th> <th>Formaat</th> </tr> </thead> <tbody> <tr> <td> </td> <td> </td> <td> </td> </tr> </tbody> </table>	Bestand	Taal	Formaat							
Bestand	Taal	Formaat									

<b>TRACTEBEL</b>	<b>ENGIE</b>	
KANTOOR GENT Korte Vlaanderenweg 1144A 9000 Gent-Westernoord T. +32 (0) 9 240 09 11 www.tractebel-enge.com	MAATSCHAPPELIJKE ZETEL Tractebel Engineering N.V. Rue André, 1 B-1200 Brussel pers@tractebel-enge.com	Proj. nummer P-100095608-10002 Nr. tekening DR-3003 IFR1 01 Schaal 1:14000 Formaat 1400x840



**LEGENDE**

- As NX
- Tramverkeer
- As Spoorverkeer
- As lokaal verkeer
- As fietsverkeer
- Grondinname

NOTA  
ALLE AFMETINGEN IN METER  
COORDINATEN LAMBERT 72

<p>West-Vlaanderen</p> <p><b>HAVEN VAN ZEEBRUGGE</b></p> <p>Departement Mobiliteit en Openbare Werken Middelings Maatschappij (MMT) Koningstraat 3 2000 Antwerpen Tel: +32(0) 20 72 11 Fax: +32(0) 20 20 20 www.mmt.be</p>																													
<p><b>"Verbeteren van de nautische toegankelijkheid tot de (achter)haven van Zeebrugge"</b></p> <p><b>NIEUWE ZEE-SLUIS ZEEBRUGGE</b></p> <p>Vandamme Oost-bovengronds : Grondinname</p>																													
<table border="1" style="width: 100%; border-collapse: collapse;"> <thead> <tr> <th>NO</th> <th>OMSCHRIJVING</th> <th>STATUS</th> <th>VERANTWOORDELIJKHEID</th> </tr> </thead> <tbody> <tr> <td>01</td> <td>PROJECTLEIDING</td> <td>DR</td> <td>DR</td> </tr> <tr> <td>02</td> <td>ARCHITECTUUR</td> <td>DR</td> <td>DR</td> </tr> <tr> <td>03</td> <td>INGENIEURWERK</td> <td>DR</td> <td>DR</td> </tr> <tr> <td>04</td> <td>OMGEVING</td> <td>DR</td> <td>DR</td> </tr> <tr> <td>05</td> <td>VEILIGHEID</td> <td>DR</td> <td>DR</td> </tr> <tr> <td>06</td> <td>ANDERE</td> <td>DR</td> <td>DR</td> </tr> </tbody> </table>		NO	OMSCHRIJVING	STATUS	VERANTWOORDELIJKHEID	01	PROJECTLEIDING	DR	DR	02	ARCHITECTUUR	DR	DR	03	INGENIEURWERK	DR	DR	04	OMGEVING	DR	DR	05	VEILIGHEID	DR	DR	06	ANDERE	DR	DR
NO	OMSCHRIJVING	STATUS	VERANTWOORDELIJKHEID																										
01	PROJECTLEIDING	DR	DR																										
02	ARCHITECTUUR	DR	DR																										
03	INGENIEURWERK	DR	DR																										
04	OMGEVING	DR	DR																										
05	VEILIGHEID	DR	DR																										
06	ANDERE	DR	DR																										
<table border="1" style="width: 100%; border-collapse: collapse;"> <thead> <tr> <th>Naam</th> <th>Staat</th> <th>Verenigd in</th> </tr> </thead> <tbody> <tr> <td>aanbieder</td> <td>aanbieder</td> <td>aanbieder</td> </tr> <tr> <td>ontwerper</td> <td>ontwerper</td> <td>ontwerper</td> </tr> </tbody> </table>		Naam	Staat	Verenigd in	aanbieder	aanbieder	aanbieder	ontwerper	ontwerper	ontwerper																			
Naam	Staat	Verenigd in																											
aanbieder	aanbieder	aanbieder																											
ontwerper	ontwerper	ontwerper																											

<p><b>TRACTEBEL</b></p> <p>KANTOOR GENT Kortrijkseweg 1144A B-9001 Ghent-Westdijk T : 32 99 240 09 11 www.tractebel-enge.com</p>	<p><b>ENGIE</b></p> <p>MAATSCHAPPELIJKE ZETEL Tractebel Engineering B.V. Rue Avenir 7 B-1200 Brussel</p>	<p>Proj. nummer: <b>P-0009608-10004</b></p> <p>Formaat: <b>147000</b></p> <p>DR-4003 IFR 01 <b>1470x841</b></p>
--	--	---



**LEGENDE**

- As NX
- Tramverkeer
- As Spoorverkeer
- As lokaal verkeer
- As fietsverkeer
- Grondinname

NOTA  
ALLE AFMETINGEN IN MIETER  
COORDINATEN LAMBERT 72

West-Vlaanderen  
**HAVEN VAN ZEEBRUGGE**



Opdrachtgever: Mobiliteit en Openbare Werken  
 Aanvraag: Mobiliteit en Openbare Werken  
 2000 Antwerpen  
 Tel: +32(0) 3 287 72 11  
 Fax: +32(0) 3 287 92 30  
 e-mail: [omw@mobilitat.vlaanderen.be](mailto:omw@mobilitat.vlaanderen.be)



**"Verbeteren van de nautische toegankelijkheid tot de (achter)haven van Zeebrugge"**  
**NIEUWE ZEESSLUIS ZEEBRUGGE**  
 Visart - Bovengronds : GRONDINNAME

NO	OMSCHRIJVING	TOEGANG	STATUS	OPMERKINGEN
01	GRONDINNAME	JA	OK	
02	AS NX	JA	OK	
03	AS TRAMVERKEER	JA	OK	
04	AS SPOORVERKEER	JA	OK	
05	AS LOKAAL VERKEER	JA	OK	
06	AS FIETSVARKEER	JA	OK	

**TRACTEBEL**  
 KANTOOR GENT  
 Kortebeekweg 1144A  
 B-9001 De Driene-Waarden  
 T : +32 (0) 248 08 11  
 www.tractebel-enge.com

**ENGIE**  
 MAATSCHAPPELICHE ZETEL  
 Tractebel Engineering B.V.  
 Rue Anker 7  
 B-1200 Brussel  
 www.tractebel-enge.com

Plan nummer: **P-0009608-10005**  
 No. tekening: **DR-5003** IFR 01  
 Status: **147000**  
 Formaat: **1470x841**

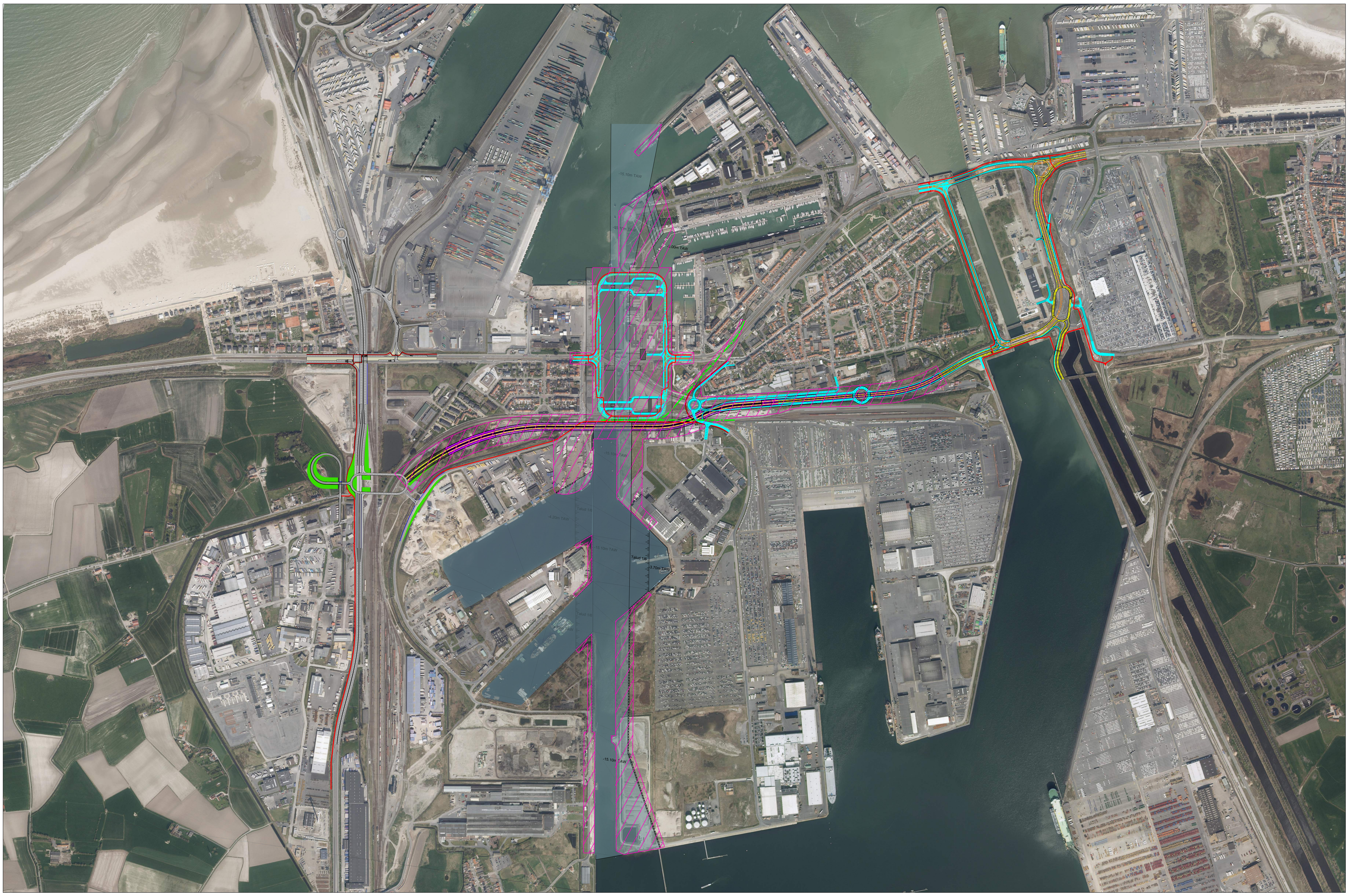

**LEGENDE**

- As NX
- Ondergrondse tunnel NX
- Tramverkeer
- As Spoorverkeer
- As lokaal verkeer
- As fietsverkeer
- Grondinname

NOTA  
ALLE AFMETINGEN IN METER  
COORDINATEN LAMBERT 72







<b>LOCUS</b>	West-Vlaanderen																					
<b>OPDRACHT</b>	HAVEN VAN ZEEBRUGGE																					
<b>OPDRACHTGEVER</b>	Department Mobiliteit en Openbare Werken Afdeling Maritieme Toegang (AMT) Touwenstraat 3 2000 Antwerpen tel: +32(0)3 262 72 11 fax: +32(0)3 262 62 98 email:																					
<b>OPDRACHT</b>	"Verbeteren van de nautische toegankelijkheid tot de (achter)haven van Zeebrugge" <b>NIEUWE ZEE-SLUIS ZEEBRUGGE</b> Visart Oost-tunnel: GRONDINNAME																					
<b>REVISIE</b>	<table border="1" style="width: 100%; border-collapse: collapse;"> <thead> <tr> <th>NO</th> <th>DOEL</th> <th>DOELDELTUW</th> <th>VERVOLG</th> <th>VERVOLG</th> </tr> </thead> <tbody> <tr> <td> </td> <td> </td> <td> </td> <td> </td> <td> </td> </tr> <tr> <td> </td> <td> </td> <td> </td> <td> </td> <td> </td> </tr> <tr> <td> </td> <td> </td> <td> </td> <td> </td> <td> </td> </tr> </tbody> </table>		NO	DOEL	DOELDELTUW	VERVOLG	VERVOLG															
NO	DOEL	DOELDELTUW	VERVOLG	VERVOLG																		
<b>LAATSTE A</b>	<b>LAATSTE B</b>	<b>LAATSTE C</b>																				

<b>TRACTEBEL</b> <small>KANTOOR GENT Kortrijkseweg 1144A B-9001 St-Omer T. +32 99 242 01 11 www.tractebel.com</small>	<small>MAATSCHAPPELIJKE ZETEL Tractebel Engineering n.v. Touwenstraat 3 B-2000 Brussel</small>	<small>Projeetnummer: N. Meeting: DR-6003 IFR 00 Status: In uitvoering Basis: 1470x841 Formaat: 1:4000</small>
--	--	--

K:\P\W\PROJECTEN\MPF\KANTOOR GENT\INDICATIEVE VISART OOST TUNNEL\PROF. DR-6003\ZEE-SLUIS ZEEBRUGGE\VISART OOST TUNNEL GRONDINNAME.DWG



**LEGENDE**

-  As NX
-  Ondergrondse tunnel NX
-  Tramverkeer
-  As Spoorverkeer
-  As lokaal verkeer
-  As fietsverkeer
-  Grondinname

NOTA  
ALLE AFMETINGEN IN METER  
COORDINATEN LAMBERT 72

West-Vlaanderen



HAVEN VAN ZEEBRUGGE

Opdracht: Mobiliteit en Openbare Werken  
Aanpak: Mobiliteit - Tracé (AMT)  
Financiering: 3  
2000 Antwerpen  
Tel: +32(0) 228 72 11  
Fax: +32(0) 228 33 38  
e-mail: [amot@amot.be](mailto:amot@amot.be)



**"Verbeteren van de nautische toegankelijkheid tot de (achter)haven van Zeebrugge"**  
**NIEUWE ZEESSLUIS ZEEBRUGGE**  
Visart Oost-Bovengronds: GRONDINNAME

datum:	2022	titel:		bladzijde:	
opgesteld door:	TRACTEBEL/ENGIE	status:		getoet:	
getoet door:	TRACTEBEL/ENGIE	vervolgnummer:		getoet door:	

**TRACTEBEL** 

KANTOOR CENT  
Kortbekestraat 116AA  
B-1200 Brussel  
T: +32 (0) 248 06 11  
www.tractebel-enge.com

MAATSCHAPPELIJKE ZETEL  
Tractebel Engineering B.V.  
Rue Aeneas 1  
B-1200 Brussel  
port@tractebel-enge.com

Proj. nummer: **P-0009608-10005**  
No. tekening: **DR-7003** IFR **01**  
Formaat: **A1**  
Schaal: **1:14000**  
**1:470x841**



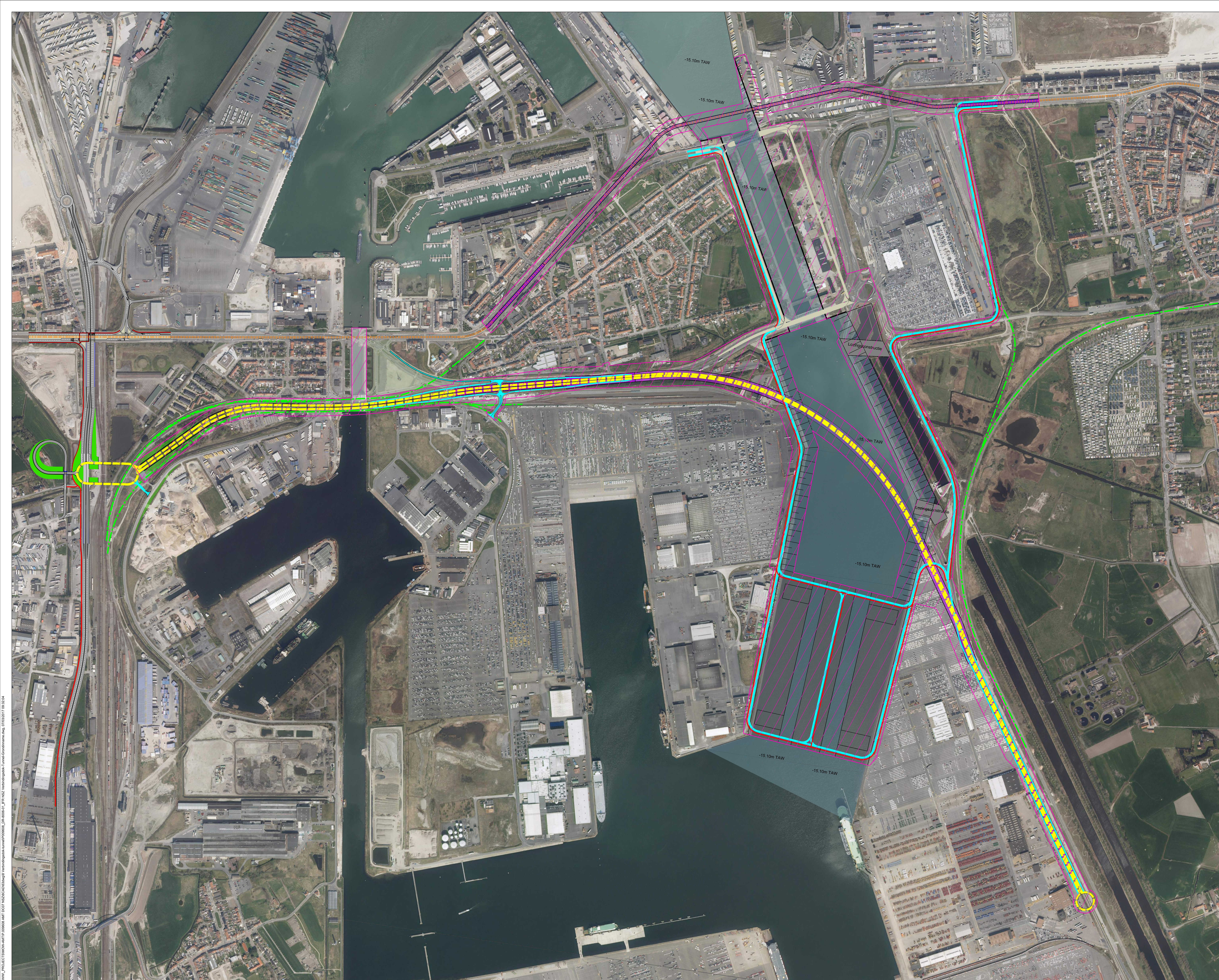

**LEGENDE**

-  As NX
-  Ondergrondse tunnel NX
-  Tramverkeer
-  Ondergrondse tunnel Tramverkeer
-  As Spoorverkeer
-  As lokaal verkeer
-  As fietsverkeer
-  Grondinname

NOTA  
ALLE AFMETINGEN IN METER  
COORDINATEN LAMBERT 72

LOCATIE: West-Vlaanderen

HAVEN VAN ZEEBRUGGE



OPDRACHTGEVER: Departement Mobiliteit en Openbare Werken

Afdeling Mobiliteit - Tusseng-DMT

Taaknummer: 3

2000 Antwerpen

tel: +32(0)3 262 72 11

fax: +32(0)3 293 02 39

email:



STATUS:

PROJECT: "Verbeteren van de nautische toegankelijkheid tot de (achter)haven van Zeebrugge"

TITEL: NIEUWE ZEESLUIS ZEEBRUGGE

Verbindingsdok - Tunnel : GRONDINNAME

NO	VERSIJNING	VERANTWOORDELIJKE	VERVOLG	VERVOLG	VERVOLG
01	2023/07	ANVAARDING VERPLANNING		JOS	LBA
02	11/03/17	BEGRIPTE LIGGING		JOS	LBA
03/04	2017/04	OPDRACHTGEVER		JOS	LBA

NAAM	STATUS	VERVOLG	VERVOLG
Lukken J.	Beveilig.	Verdekkende R.	
Vanhael.	Vanhael.	Vanhael.	
DELEGERDE	CONTROLE	DELEGERDE	

**TRACTEBEL** 

KANTOOR GENT: Kortrijksesteenweg 1144A, B-9001 St-Gillis-Waasland, T. +32 09 240 09 11, www.tractebelengie.com

MAATSCHAPPELIJKE ZETEL: Tractebel Engineering nv, Rue Antoine, 7, B-1200 Brussel, portandoverweg@tractebelengie.com

Proj. nummer: **PT-0009808-1-0005**

Scale: **1/4000**

DR-8006 IFR 01 **1260x841**

K:\PW\PROJECTS\KANTOOR GENT\PROJECTS\Zeebrugge\Verbindingsdok - Tunnel\Grondinname.dwg, 07/03/2017 09:32:04

K:\PW\PROJECTS\KANTOOR GENT\PROJECTS\Zeebrugge\Verbindingsdok - Tunnel\Grondinname.dwg, 07/03/2017 09:32:04



**LEGENDE**

- As NX
- Tramverkeer
- Ondergrondse tunnel Tramverkeer
- As Spoorverkeer
- As lokaal verkeer
- As fietsverkeer
- Grondinname

NOTA  
ALLE AFMETINGEN IN METER  
COORDINATEN LAMBERT 72

LOCUS: West-Vlaanderen

HAVEN VAN ZEEBRUGGE



OPDRACHTGEVER: Departement Mobiliteit en Openbare Werken  
Afdeling Maritieme Toegang (AMT)  
Touwenkade 3  
2000 Antwerpen  
tel: +32(0)3 262 22 11  
fax: +32(0)3 262 62 39  
email:



PROJECT: "Verbeteren van de nautische toegankelijkheid tot de (achter)haven van Zeebrugge"

TITEL: NIEUWE ZEESSLUIS ZEEBRUGGE

Verbindingsdok - BOVENGRONDS: GRONDINNAME

NO	OMSCHRIJVING	STATUS	VERANTWOORDELIJK
01	OPDRACHT	AFGESLUIT	J.S.
02	OPDRACHT	AFGESLUIT	J.S.
03	OPDRACHT	AFGESLUIT	J.S.
04	OPDRACHT	AFGESLUIT	J.S.
05	OPDRACHT	AFGESLUIT	J.S.
06	OPDRACHT	AFGESLUIT	J.S.
07	OPDRACHT	AFGESLUIT	J.S.
08	OPDRACHT	AFGESLUIT	J.S.
09	OPDRACHT	AFGESLUIT	J.S.
10	OPDRACHT	AFGESLUIT	J.S.

Naam	functie	Verantwoordelijkheid
GE: TRACTEBEL	aanvraag	aanvraag
GE: TRACTEBEL	aanvraag	aanvraag
GE: TRACTEBEL	aanvraag	aanvraag

**TRACTEBEL** 

MAATSCHAPPELIJKE ZETEL: Tractebel Engineering N.V., Rue Aisnée, 7, B-1200 Brussel

PROJECT: DR-9003 | IFR | 01 | 1260x791

STATUS: 114000

FORMAAT: 1260x791

KANTOOR GENT: Kimpelbeekweg 1144A, B-9051 St-Denis-Westrem, T: +32 99 240 09 11, www.tractebel-engie.com

PORTHARVORWEG: 00009608 | 00005

STATUS: 114000

FORMAAT: 1260x791

CONTACT: portharvoweg@tractebel-engie.com