

**ONTWERP GEWESTELIJK RUIMTELIJK UITVOERINGSPLAN  
'E34-west ter hoogte van de Waaslandhaven'**

In de gemeente Beveren en Zwijndrecht

**Bijlage IIIb. Toelichtingsnota kaarten**



**Vlaamse  
overheid**

**DEPARTEMENT  
OMGEVING**

Dit document is bijlage IIIb. van het Gewestelijk Ruimtelijk Uitvoeringsplan 'E34 – west ter hoogte van de Waaslandhaven'.

Deze bijlage bevat de **'Toelichtingsnota kaarten'**.

Overzicht andere bijlagen

- Bijlage Ia: Verordenend grafisch plan
- Bijlage Ib: Plan aangepaste beschermingsbesluit 'Defensieve Dijk'
- Bijlage II: Verordenende stedenbouwkundige voorschriften
- Bijlage IIIa: Toelichtingsnota met de tekstuele toelichting
- **Bijlage IIIb: Toelichtingsnota kaarten**
- Bijlage IV: Ontwerp plan-milieueffectrapport inclusief Passende beoordeling, in 4 delen
- Bijlage V: Verkeersveiligheidseffectbeoordeling (VVEB)
- Bijlage VI: Nota flankerend beleid
- Bijlage VII: Scopingnota 2
- Bijlage VIII: Motivering gedeeltelijke opheffing beschermingsbesluit 'Defensieve Dijk'

De opmaak van dit ruimtelijk uitvoeringsplan en de verschillende onderzoeken (milieubeoordeling, ontwerp onderzoek) gebeuren geïntegreerd: meer info over het geïntegreerd planningsproces op [Integratie planMER bij GRUPs | Departement Omgeving - \(vlaanderen.be\)](https://www.vlaanderen.be/Integratie-planMER-bij-GRUPs).

De ontwerpers,

Griet DE MULDER

Peter DAVID



**Contact en info:**

Departement Omgeving

[www.omgeving.vlaanderen.be](http://www.omgeving.vlaanderen.be)

[omgevingsplanning@vlaanderen.be](mailto:omgevingsplanning@vlaanderen.be)

02 553 38 00

Graaf de Ferrarisgebouw, Koning Albert II-laan 20, 1000 Brussel

Afdeling Maritieme Toegang (departement Mobiliteit en Openbare Werken)

[maritieme.toegang@mow.vlaanderen.be](mailto:maritieme.toegang@mow.vlaanderen.be)

03 222 08 25

Thonetlaan 102 bus 2, 2050 Antwerpen

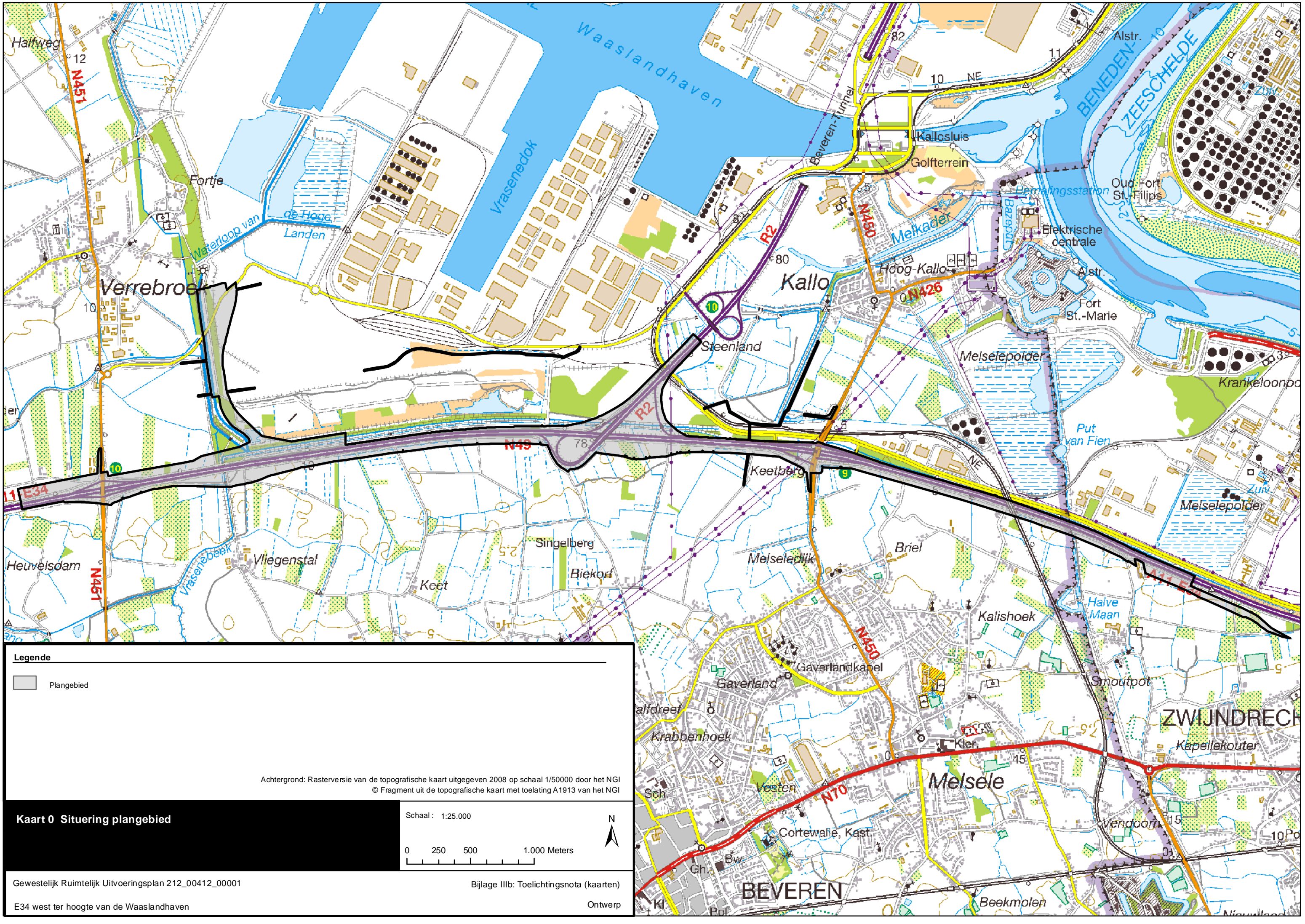

**Legende**

Plangebied

Achtergrond: Rasterversie van de topografische kaart uitgegeven 2008 op schaal 1/50000 door het NGI  
 © Fragment uit de topografische kaart met toelating A1913 van het NGI

**Kaart 0 Situering plangebied**

Schaal: 1:25.000

0 250 500 1.000 Meters

N





**Legenda**

Perimeter	Waterstand Ruimte voor overstromingsgebieden
Beveiliging	Invalrijke overstromingsgebieden
100 cm hoogwater	Met de overstromingsplaat
200 cm hoogwater	Met de overstromingsplaat onder klimaatverandering
300 cm hoogwater	Met de overstromingsplaat onder klimaatverandering
Niet geïsoleerd	

Achtergrond: Digitaal orografisch blauw, luchtfoto's 2022, versie 1/1/2020, Digitaal Vlaanderen en provincie Oost-Vlaanderen  
Schaal: 1:100.000

Kaart 16: Bestaande (reële) toestand: Luchtfoto met aanduidingen (blauw)

Geswetste Ruimte/ Uitvoeringsplan 212\_00412\_00001 Bijlage 1b: Toelichting (naar) Omteip

E34 west bij hoogte van de Vlaamse haven



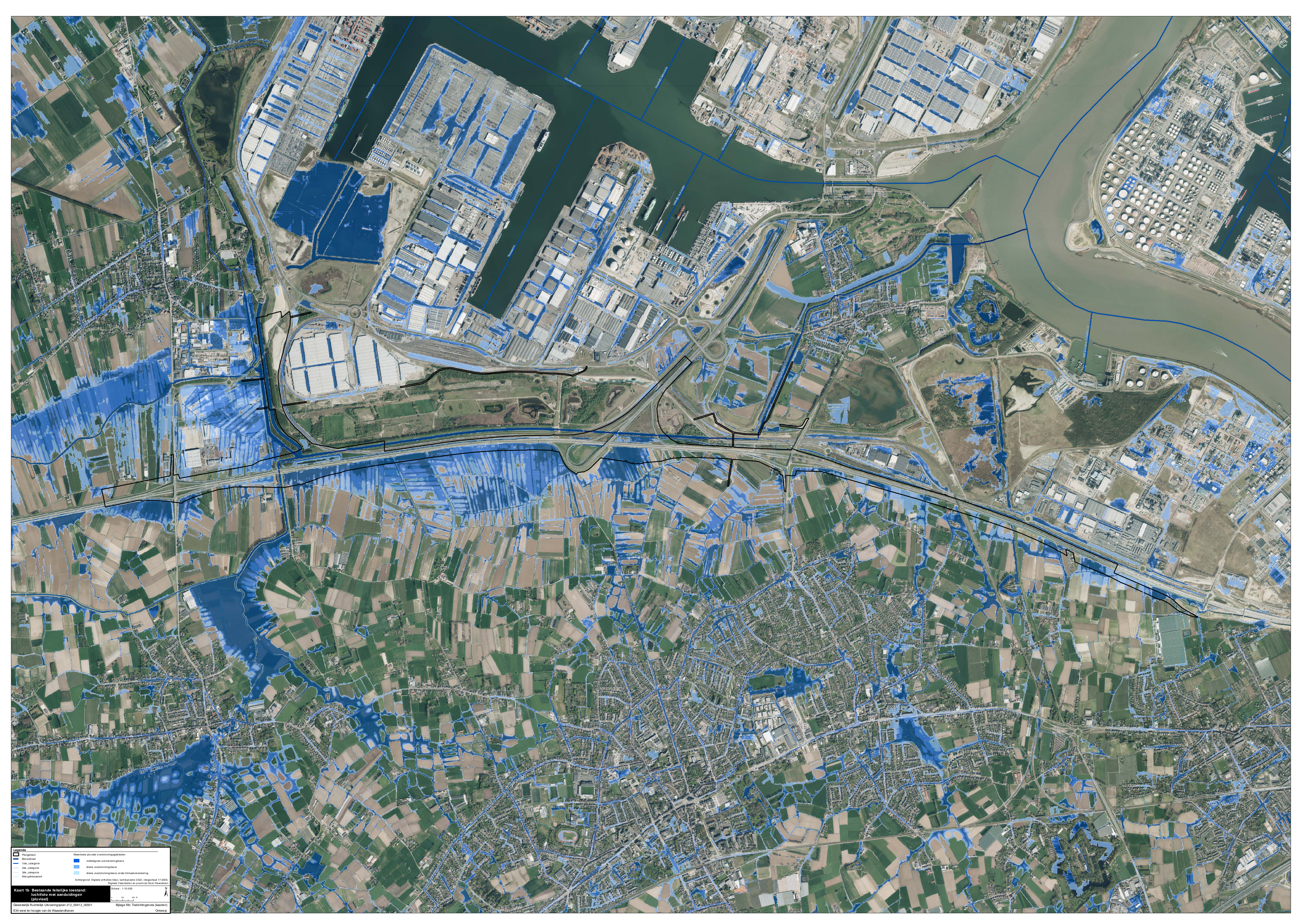

**Legenda**

Perimeter	Waterstand 100-jaar overstroomingsgebied
Beveiliging	Waterstand 50-jaar overstroomingsgebied
100-jaar	Waterstand 20-jaar overstroomingsgebied
50-jaar	Waterstand 10-jaar overstroomingsgebied
20-jaar	Waterstand 5-jaar overstroomingsgebied
Niet gebaseerd	Waterstand 2-jaar overstroomingsgebied

Achtergrond: Digitaal orografisch kaartprogramma 2022, versie 1/1/2020, Digitaal Vaststellen en plannen Oost-Vlaanderen, schaal 1:100.000

Kaart 10 Bestaande situatie toestand: Inrichting met aanwijzingen (pluivaal)

Geswetste Ruimte/ Uitvoeringsplan 212\_00412\_00001 Bijlage I(b): Toelichting(en) (aanter)

E34 west tot hoogte van de Vlaanderdijk

DeWep



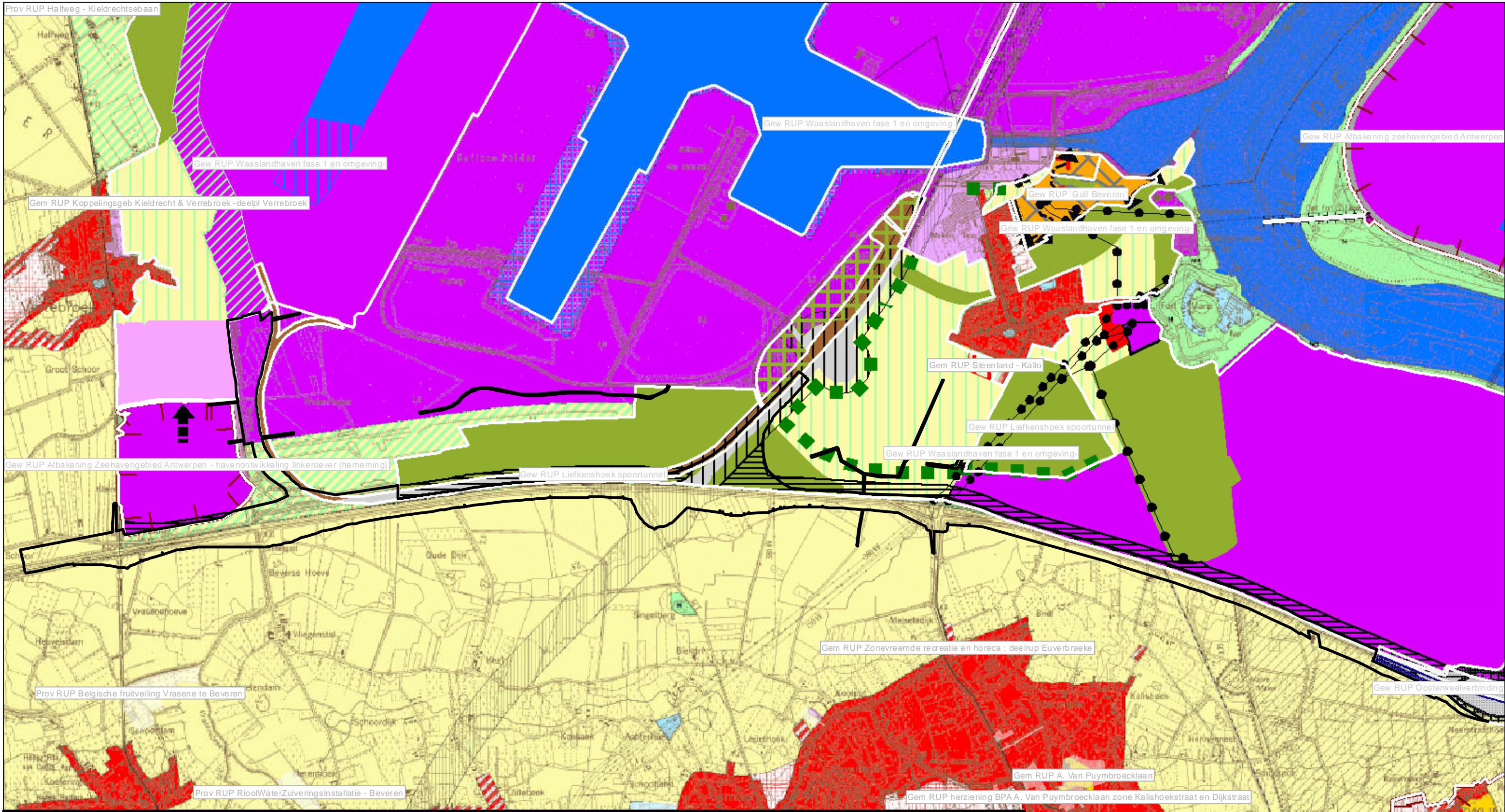

**Legende**

Gewestplan: Sint-Niklaas (KB 07/11/1978) en Antwerpen (KB 03/10/1979)

- Gewestplanwijzigingen
- Gewestelijke Ruimtelijke uitvoeringsplannen
- Provinciale & Gemeentelijke RUPs

Disclamer:  
Schorsings- en vernietigingsarresten van gewestplan(wijzigingen) door de Raad van State werden nog niet allemaal verwerkt in het digitale gewestplan.  
Hierdoor geeft de kaart op sommige plaatsen nog verouderde informatie weer.  
De informatie in deze kaart heeft louter informatieve waarde en geen juridische kracht.

Achtergrond: Rasterversie van de topografische kaart uitgegeven tussen 1978 en 1993 op schaal 1/10000 door het NGI (GIS Vlaanderen) © Fragment uit de topografische kaart met toelating A1913 van het NGI

**Kaart 2 Bestaande juridische toestand: gewestplan, gewestplanwijzigingen en ruimtelijke uitvoeringsplannen**

Schaal : 1:25.000

0 250 500 1.000 Meters

Gewestelijk Ruimtelijk Uitvoeringsplan 212\_00412\_00001  
E34 west ter hoogte van de Waaslandhaven

Bijlage IIIb: Toelichtingsnota (kaarten)  
Ontwerp

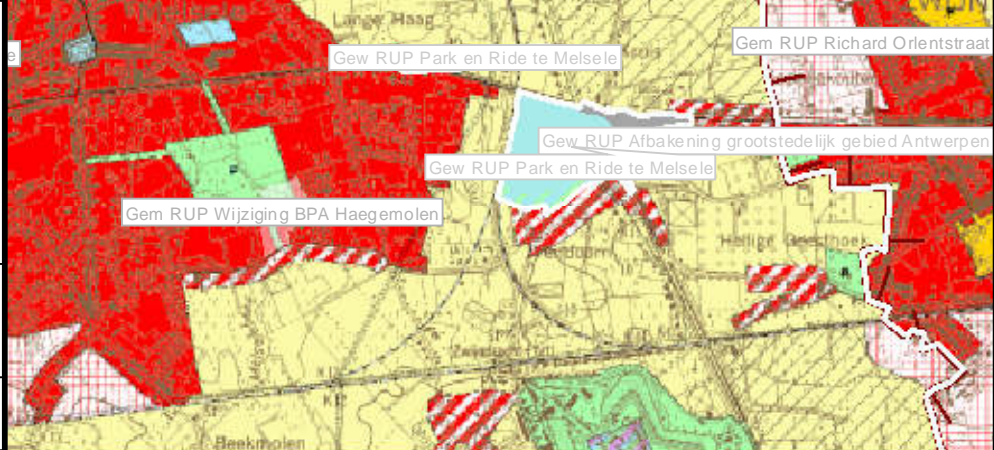



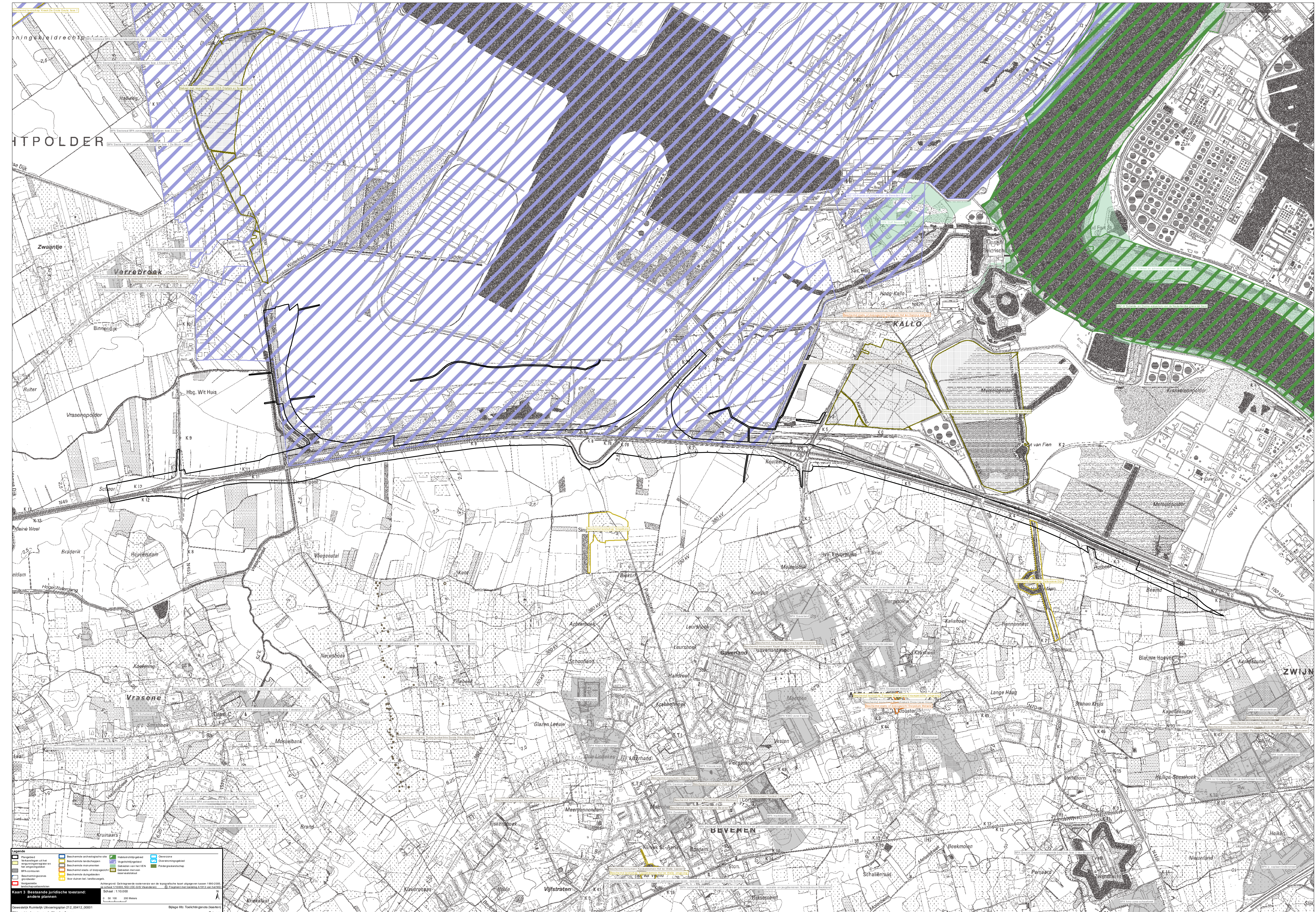

**Legende**

	Plangebied		Bestemmingsplan		Overstroomingsgebied
	Bestemmingsplan		Bestemmingsplan		Overstroomingsgebied
	Bestemmingsplan		Bestemmingsplan		Overstroomingsgebied
	Bestemmingsplan		Bestemmingsplan		Overstroomingsgebied
	Bestemmingsplan		Bestemmingsplan		Overstroomingsgebied
	Bestemmingsplan		Bestemmingsplan		Overstroomingsgebied
	Bestemmingsplan		Bestemmingsplan		Overstroomingsgebied
	Bestemmingsplan		Bestemmingsplan		Overstroomingsgebied
	Bestemmingsplan		Bestemmingsplan		Overstroomingsgebied
	Bestemmingsplan		Bestemmingsplan		Overstroomingsgebied

**Kaart 3** Bestaande juridische toestand:  
andere plannen

Schaal 1:10.000

Geslachtelijk Ruimtelijk Uitvoeringsplan 212\_00412\_00001

Bijlage IIIb: Toelichtingennota (kaarten)

ESB werd ter hoogte van de Vlasendammerdijk

Deneip



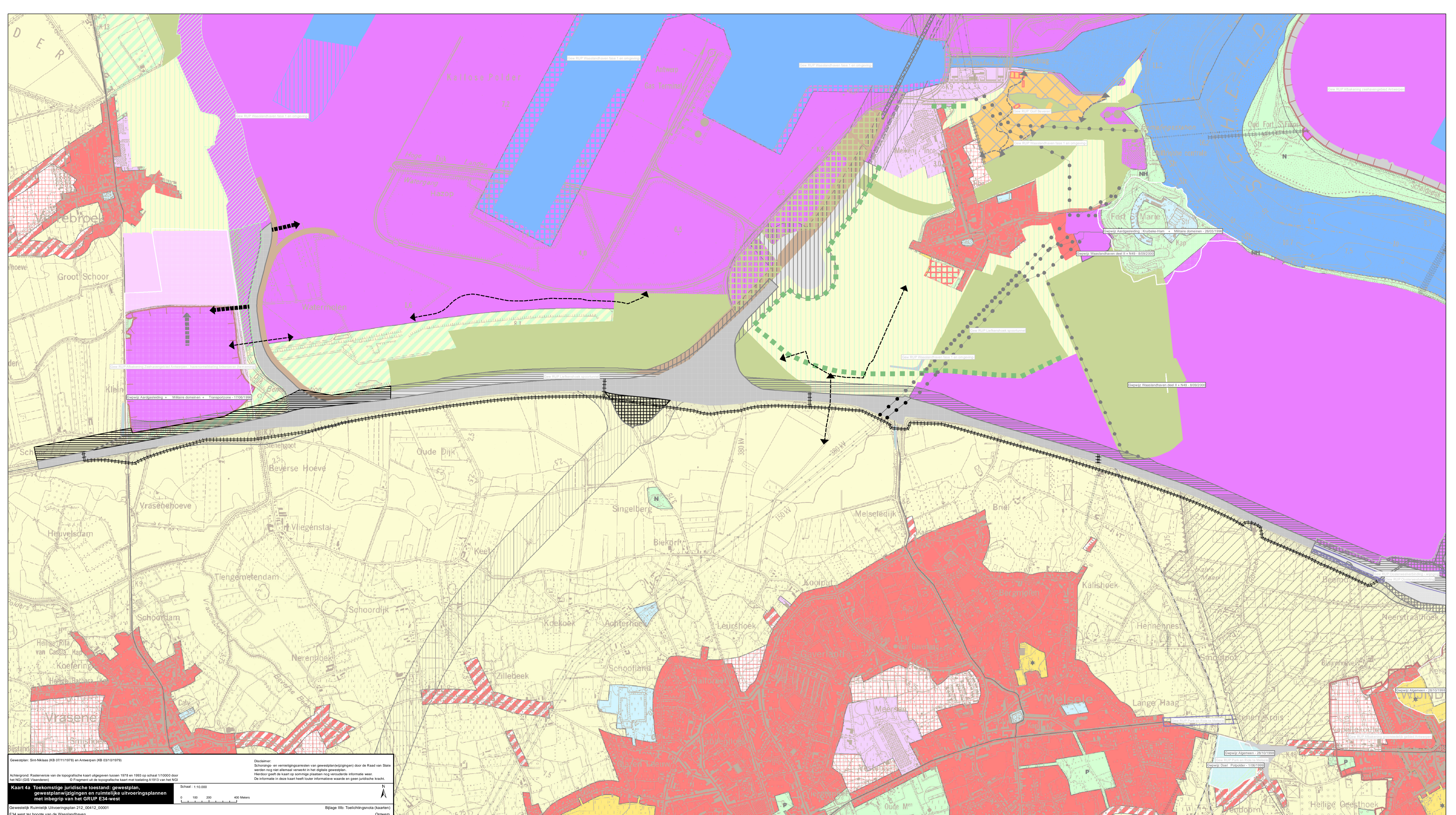

Gewestplan: Sint-Niklaas (KB 07/11/1978) en Antwerpen (KB 03/10/1978)

Achtergrond: Rasterversie van de topografische kaart uitgegeven tussen 1978 en 1993 op schaal 1:10000 door het NGI (GIS Vlaanderen)  
 © Fragment uit de topografische kaart met toelating A1913 van het NGI

Schaal: 1:10.000

0 100 200 400 Meters

Disclaimer:  
 Schorsings- en vernietigingsaanvragen van gewestplan(wijzigingen) door de Raad van State worden nog niet allemaal verwerkt in het digitale gewestplan.  
 Hierdoor geeft de kaart op sommige plaatsen nog verouderde informatie weer.  
 De informatie in deze kaart heeft uitsluitend informatieve waarde en geen juridische kracht.

Kaart 4a Toekomstige juridische toestand: gewestplan, gewestplanwijzigingen en ruimtelijke uitvoeringsplannen met inbegrip van het GRUP E34-west

Gewestelijk Ruimtelijk Uitvoeringsplan 212\_00412\_00001  
 E34 west ter hoogte van de Waaslandhaven

Bijlage IIb: Toelichtingsnota (kaarten)  
 Ontwerp



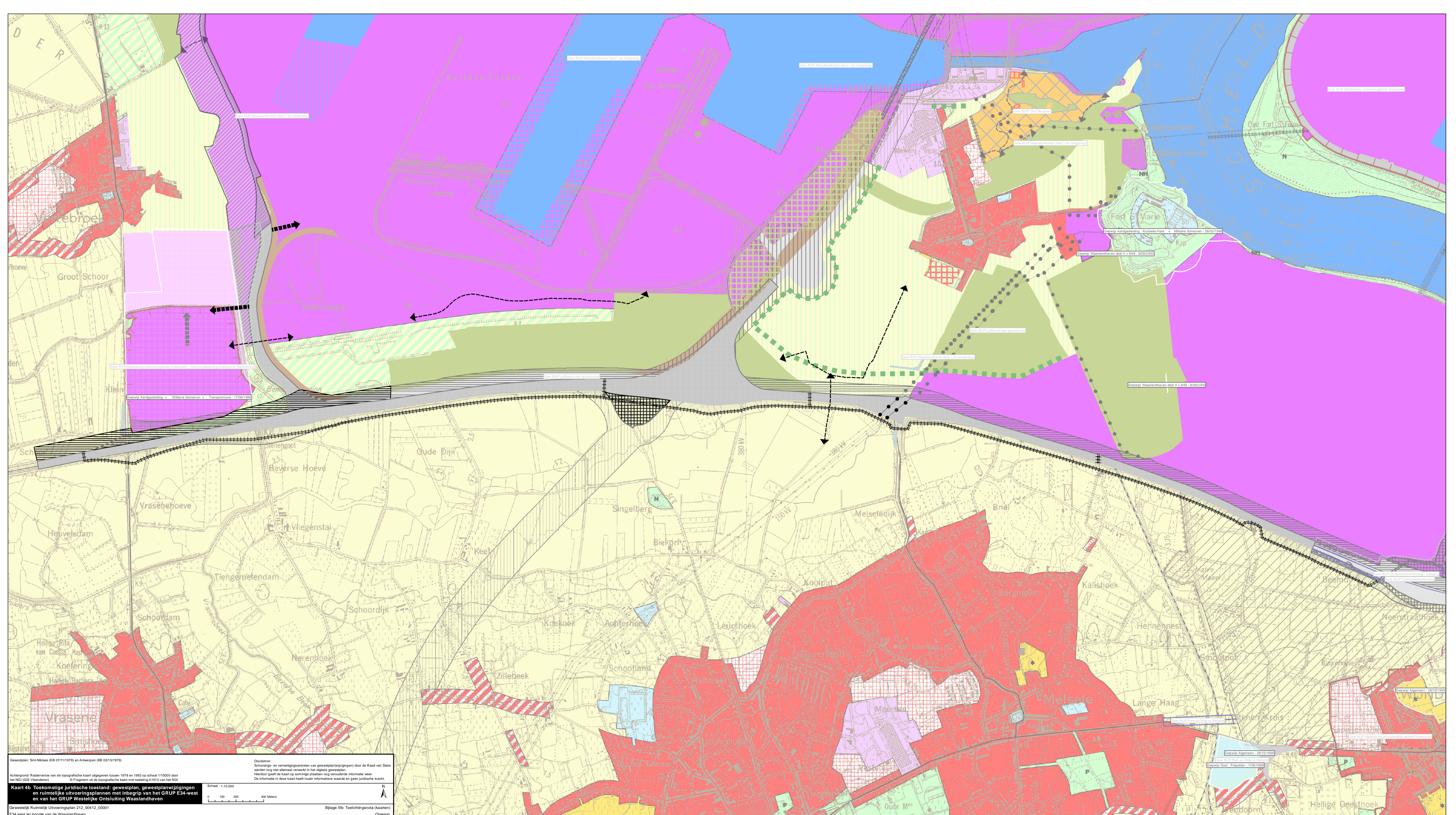

Gewestplan: Sint-Niklaas (KB 07/11/1978) en Antwerpen (KB 03/10/1978)

Achtergrond: Rasterversie van de topografische kaart uitgegeven tussen 1978 en 1993 op schaal 1:100.000 door het NGI (GIS Vlaanderen)  
 © Fragment uit de topografische kaart met toelating A1913 van het NGI

Schaal: 1:10.000  
 0 100 200 400 Meters

Disclaimer:  
 Schorsings- en vernietigingsaanvragen van gewestplan(wijzigingen) door de Raad van State worden nog niet allemaal verwerkt in het digitale gewestplan.  
 Hierdoor geeft de kaart op sommige plaatsen nog verouderde informatie weer.  
 De informatie in deze kaart heeft louter informatieve waarde en geen juridische kracht.

Kaart 4b Toekomstige juridische toestand: gewestplan, gewestplanwijzigingen en ruimtelijke uitvoeringsplannen met inbegrip van het GRUP E34-west en van het GRUP Westelijke Ontsluiting Waaslandhaven

Gewestelijk Ruimtelijk Uitvoeringsplan 212\_00412\_00001  
 E34 west ter hoogte van de Waaslandhaven

Bijlage IIb: Toelichtingsnota (kaarten)  
 Ontwerp