



ontwerp gewestelijk ruimtelijk uitvoeringsplan

Hoge Kempen fase 1

in de gemeenten As, Dilsen-Stokkem, Genk,
Lanaken, Maasmechelen en Zutendaal

bijlage IIIb. toelichtingsnota (kaarten)



Vlaamse
overheid

DEPARTEMENT
OMGEVING

Het gewestelijk ruimtelijk uitvoeringsplan 'Hoge Kempen fase 1' bestaat uit volgende bijlagen:

- bijlage I, het verordenend grafisch plan;
- bijlage II, de stedenbouwkundige voorschriften bij het grafisch plan.
- bijlage IIIa, de toelichtingsnota met de tekstuele toelichting;
- bijlage IIIb, de toelichtingsnota kaarten;
- bijlage IV, het register met de percelen waarop een bestemmingswijziging wordt doorgevoerd die aanleiding kan geven tot een planschadevergoeding, een planbatenheffing, of compensatie;
- bijlage V, het ontwerp plan-MER;

de ontwerpers

Christophe VANDEVOORT

Peter DAVID

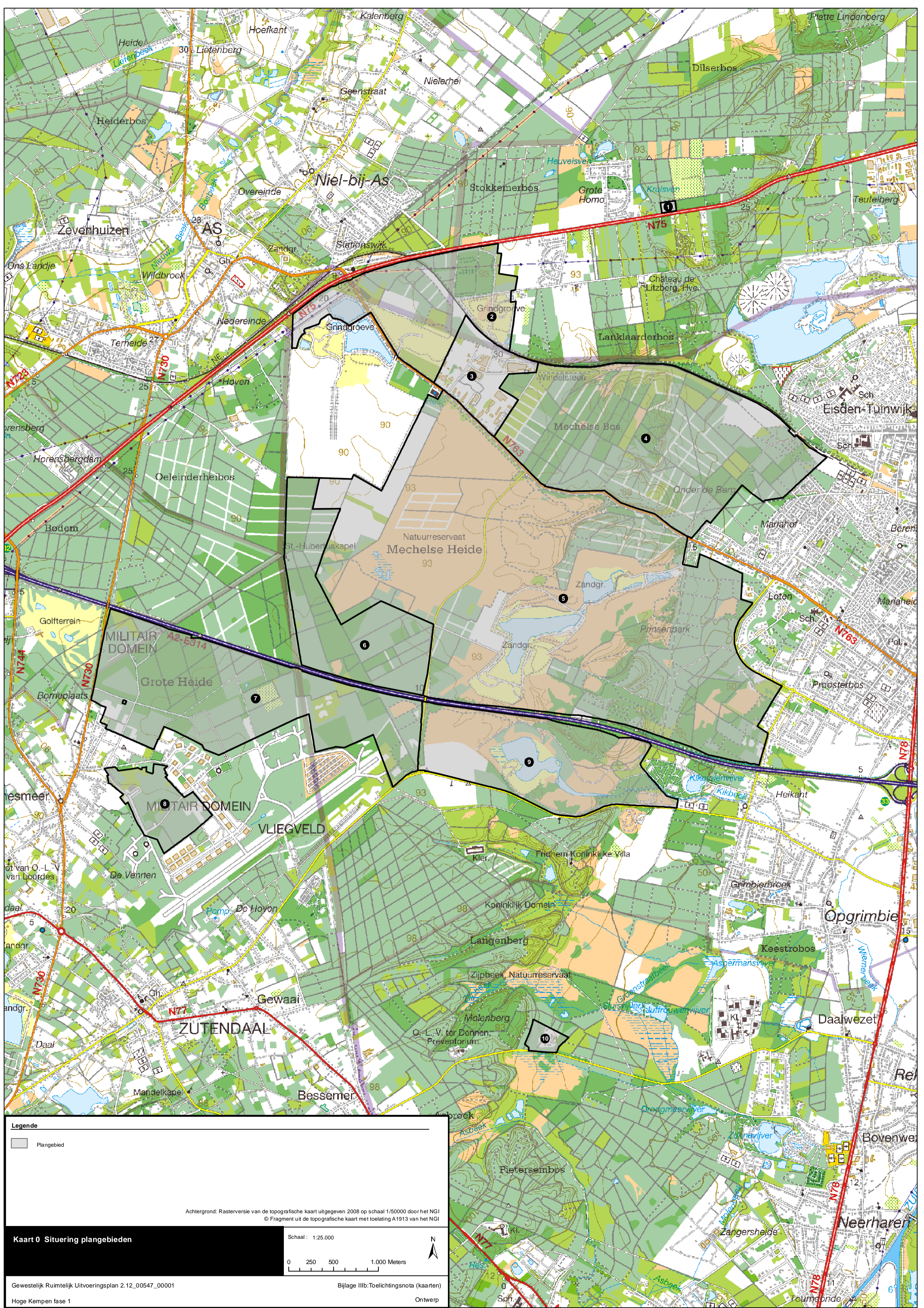

Legende

Plangebied

Achtergrond: Rasterversie van de topografische kaart uitgegeven 2008 op schaal 1/50000 door het NGI
 © Fragment uit de topografische kaart met toelating A1913 van het NGI

Kaart 0 Situering plangebieden

Schaal: 1:25.000

0 250 500 1.000 Meters

Bijlage IIIb: Toelichtingsnota (kaarten)

Ontwerp

Gewestelijk Ruimtelijk Uitvoeringsplan 2.12_00547_00001

Hoge Kempen fase 1



Legende

Plangebied	Watersysteem	Watersysteem	Watersysteem
Beroepslijn	midslagzone overspanningsgebied	Nieuw overspanningsgebied	Nieuw overspanningsgebied
Zwaaizone	Nieuw overspanningsgebied	Nieuw overspanningsgebied	Nieuw overspanningsgebied
Niet gelokaliseerd	Nieuw overspanningsgebied	Nieuw overspanningsgebied	Nieuw overspanningsgebied

Kaart 1a Bestaande feitelijke toestand
 lichte foto met aanvullingen (fluviaal)

Schaal: 1:10.000

Geometrisch Ruimtebijl. Uitvoeringsplan 2.12_00547_00001

Bijlage Ibis: Toelichtingsnota (kassten)

Hoge Kempen fase I

Ontwerp



Legende

Plangebied	Watersluitende oeverversterking
Overstroomingsgebied	Middelgrote overstroomingsgebied
Klein overstroomingsgebied	Grote overstroomingsgebied
Niet geïsoleerd	Niet geïsoleerd

Kaart 1b Bestaande feitelijke toestand: Inrichting met aanhoudingen (pluviaal)

Gemeente Ruurlo, Bestuursplan 2.12_00547_00001

Bijlage 1b: Toelichtingsnotitie (aanvragen)

Schaal: 1:10.000

Digitaal Vlaanderen en provincie Limburg

Qwarp

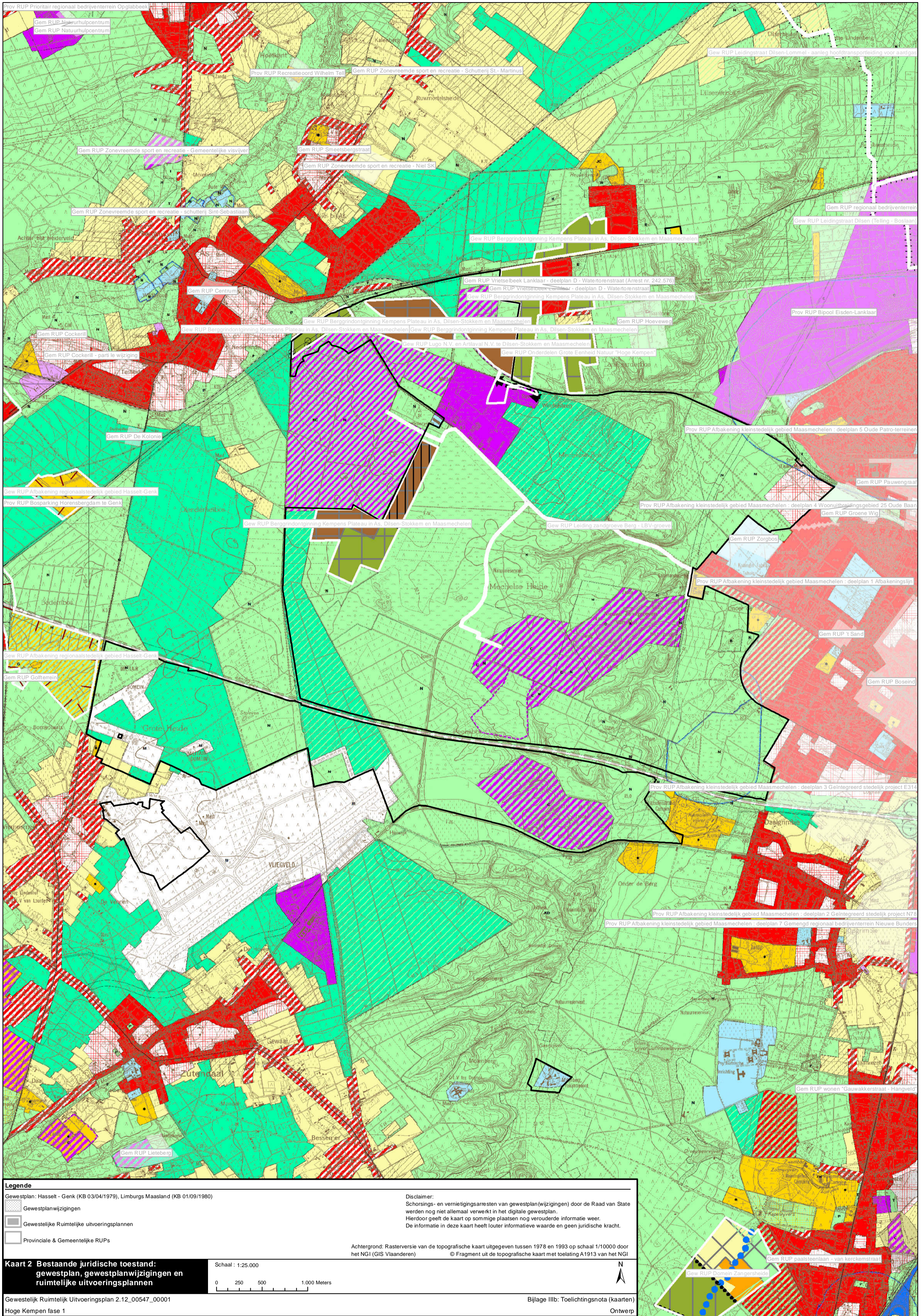

Legende
 Gewestplan: Hasselt - Genk (KB 03/04/1979), Limburgs Maasland (KB 01/09/1980)
 Gewestplanwijzigingen
 Gewestelijke Ruimtelijke uitvoeringsplannen
 Provinciale & Gemeentelijke RUPs

Disclaimer:
 Schorsings- en vernietigingsarresten van gewestplan(wijzigingen) door de Raad van State werden nog niet allemaal verwerkt in het digitale gewestplan.
 Hierdoor geeft de kaart op sommige plaatsen nog verouderde informatie weer.
 De informatie in deze kaart heeft louter informatieve waarde en geen juridische kracht.

Achtergrond: Rasterversie van de topografische kaart uitgegeven tussen 1978 en 1993 op schaal 1/10000 door het NGI (GIS Vlaanderen) © Fragment uit de topografische kaart met toelating A1913 van het NGI

Kaart 2 Bestaande juridische toestand: gewestplan, gewestplanwijzigingen en ruimtelijke uitvoeringsplannen

Schaal : 1:25.000
 0 250 500 1.000 Meters

Gewestelijk Ruimtelijk Uitvoeringsplan 2.12_00547_00001
 Hoge Kempen fase 1

Bijlage IIIb: Toelichtingsnota (kaarten)
 Ontwerp

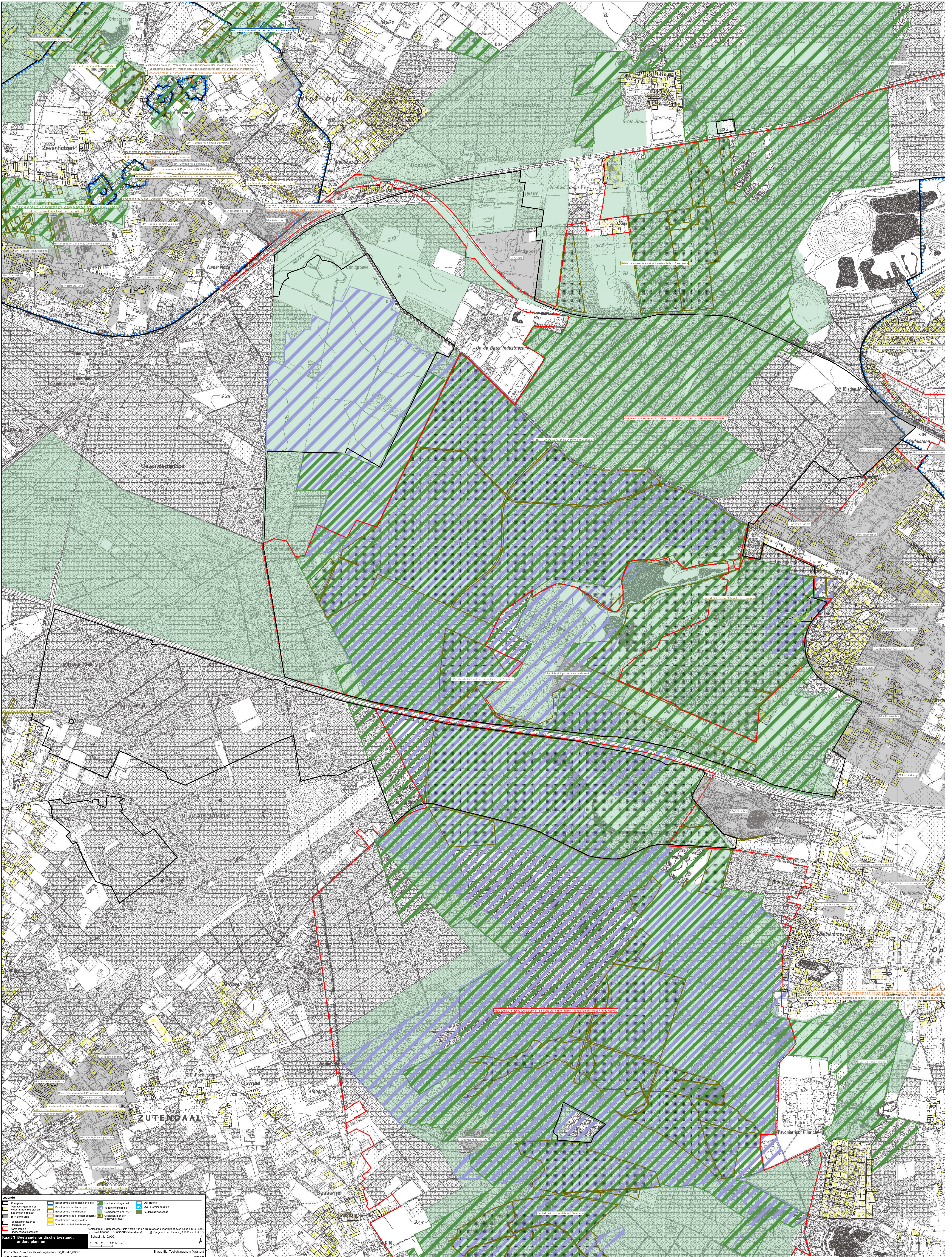

Legende

	Bestemmingsplan		Bestemmingsplan archeologische site		Bestemmingsplan natuur		Overeenkomst
	Bestemmingsplan openbaar		Bestemmingsplan landbouw		Bestemmingsplan recreatie		Overeenkomst
	Bestemmingsplan industrie		Bestemmingsplan natuur		Bestemmingsplan recreatie		Overeenkomst
	Bestemmingsplan openbaar		Bestemmingsplan landbouw		Bestemmingsplan recreatie		Overeenkomst
	Bestemmingsplan industrie		Bestemmingsplan natuur		Bestemmingsplan recreatie		Overeenkomst

Kaart 3 Bestaande juridische toestand:
andere plannen

Afftekening: Getuigenverklaring van de kadastrale kaart opgesteld tussen 1990-2005
op schaal 1:10.000, 300 (G.D. 2015) (Uitgever: 2015) (Schiedamschen 10000) (Schiedamschen 10000)
Schaal: 1:10.000
1 00 100 200 Meter

Geschiedkundig Ruimtelijk Uitvoeringsplan 2.12.00547_00001
Bijlage III: Toelichting op de kaarten
Ontwerp