



Gewestelijk ruimtelijk uitvoeringsplan
**‘Ruimtelijke herinrichting van de Ring rond Brussel (R0) –
deel Noord’**

In de gemeenten Asse, Dilbeek, Grimbergen, Kraainem, Machelen, Meise,
Vilvoorde, Wemmel, Wezembeek-Oppem, Zaventem

Bijlage IIIb: Toelichtingsnota kaarten



**Vlaamse
overheid**



DE WERKVENNOOTSCHAP

**DEPARTEMENT
OMGEVING**



Medegefinancierd door de Europese Unie
Trans-Europees vervoersnetwerk (TEN-T)



Dit document is bijlage IIIb van het GRUP 'Ruimtelijke herinrichting van de Ring rond Brussel (R0)-deel Noord'.

Deze bijlage bevat de **'Toelichtingsnota kaarten'**.

Overzicht andere bijlagen

- Bijlage Ia: Verordenend grafisch plan
- Bijlage Ib: Plannen aangepaste beschermde dorpsgezichten
- Bijlage II: Verordenende stedenbouwkundige voorschriften
- Bijlage IIIa: Toelichtingsnota met de tekstuele toelichting
- **Bijlage IIIb: Toelichtingsnota kaarten**
- Bijlage IV: Register met de percelen waarop een bestemmingswijziging wordt doorgevoerd die aanleiding kan geven tot een planschadevergoeding, een planbatenheffing, een kapitaalschadecompensatie of een gebruikerscompensatie
- Bijlage V: Plan-milieueffectrapport
- Bijlage VI: Maatschappelijke kosten-baten analyse (MKBA)
- Bijlage VII: Verkeersveiligheidseffectbeoordeling (VVEB)
- Bijlage VIII: Ruimtelijk Veiligheidsrapport (RVR)
- Bijlage IX: Ontwerpend onderzoek
- Bijlage X: Futureproof onderzoek
- Bijlage XI: Beoordelingsnota
- Bijlage XII: Ruimtelijke conceptschets Gekozen alternatief en varianten
- Bijlage XIII: Motivering gedeeltelijke opheffing van beschermingsbesluiten
- Bijlage XIV: Nota flankerend beleid
- Bijlage XV: Scopingnota 4 en bijlagen

de ontwerpers,

Veerle VAN HASSEL

Eva VERCAMST

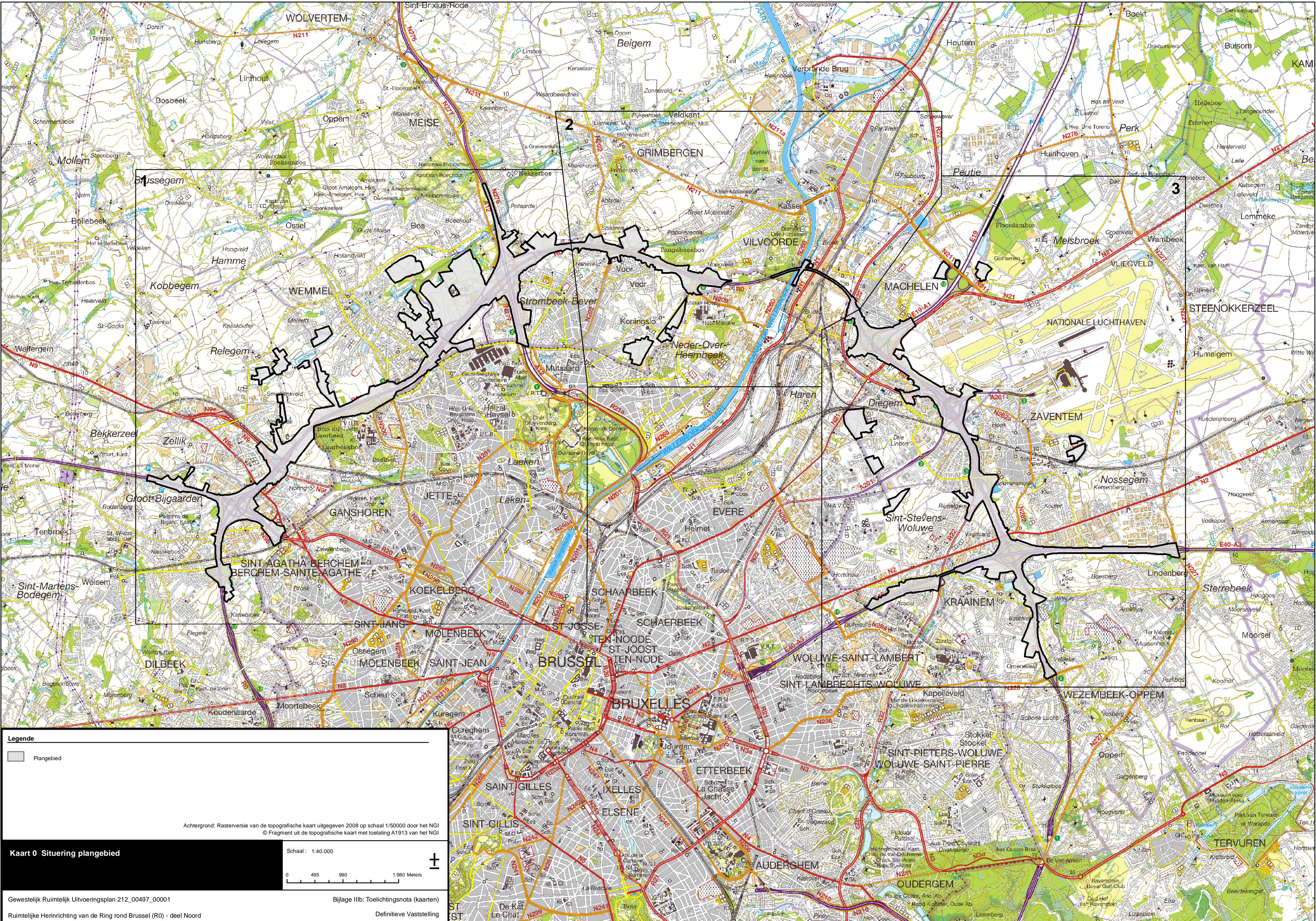

Legende

Plangebied

Achtergrond: Rasterversie van de topografische kaart uitgegeven 2008 op schaal 1/50000 door het NGI
 © Fragment uit de topografische kaart met toelating A1913 van het NGI

Kaart 0 Situering plangebied

Schaal: 1:40.000

0 495 990 1.980 Meters

Bijlage IIIb: Toelichtingsnota (kaarten)
 Definitieve Vaststelling

Ruimtelijke Herinrichting van de Ring rond Brussel (R0) - deel Noord

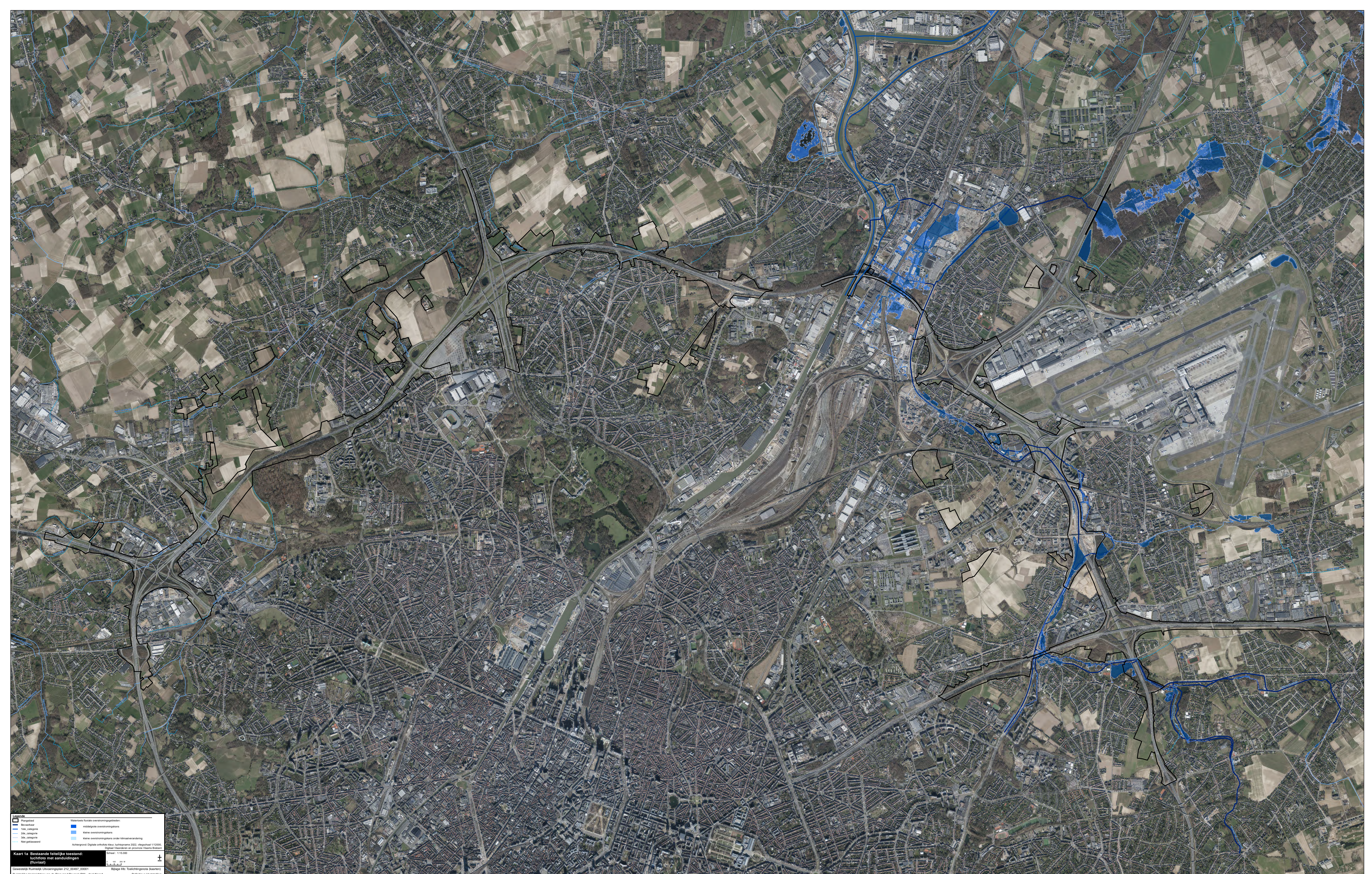

Legende

Plangebied	Waters van de rivier	Waters van de rivier
Rivier	Middelen overstromingsgebied	Middelen overstromingsgebied
Oude dijken	Kleine overstromingsgebied	Kleine overstromingsgebied
Nieuw dijken	Kleine overstromingsgebied onder Ministeriële goedkeuring	Kleine overstromingsgebied onder Ministeriële goedkeuring
Niet geklasseerd	Aftelgebied	Aftelgebied

Achtergrond: Digitaal orthofoto (Maastricht 2012 - versie 1:10000)
Digitaal Vlaanderen en provincie Vlaams Brabant

Kaart 1a Bestaande fctelijke toestand:
Informatie met aanduidingen
(fuviaal)

Gewestelijke Ruimtelijke Uitvoeringsplan 212_20497_00001
Bijlage IIIb: Toelichtingnota (Baartse)

Schaal: 1:15.000
Definitieve Verordening

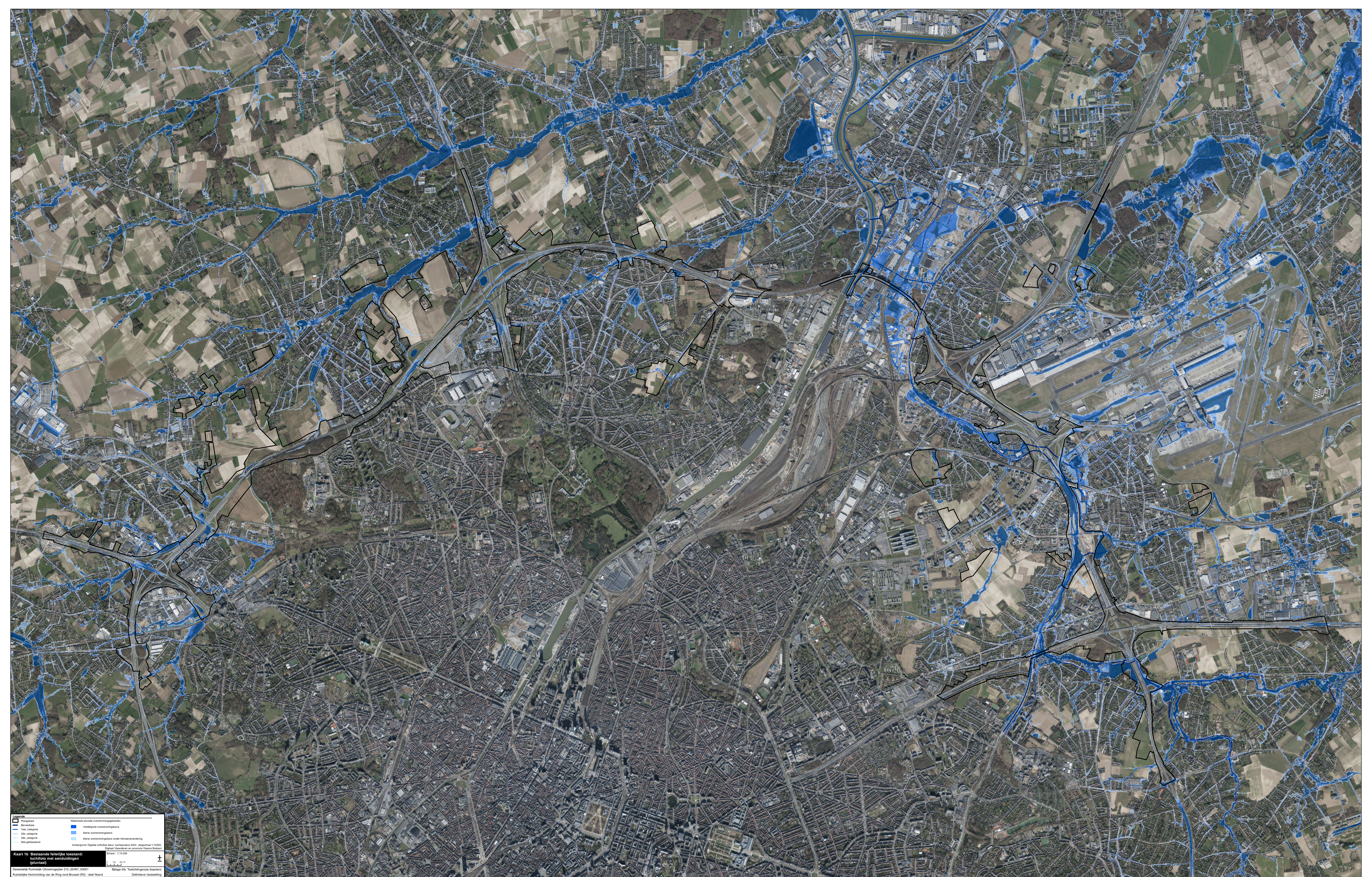

Legende

Plangebied	Watersysteem	Watersysteemplanning
Waterloop	Middelen overstromingsplan	Kern overstromingsplan
Oek, oeverlijn	Kern overstromingsplan onder Ministerieoverstrooming	Kern overstromingsplan
Oek, oeverlijn	Kern overstromingsplan	Kern overstromingsplan
Niet geklasseerd	Kern overstromingsplan	Kern overstromingsplan

Achtergrond: Digitaal orthofoto Nieuw Jaarstippen 2022 - vliegfoto 1:10000
Digitaal Vlaanderen en provincie Vlaams Brabant

Schaal: 1:15.000

Kaart 1b Bestaande feitelijke toestand:
Inchtrifto met aandruidingen
(pluviaal)

Gewestelijke Ruimtelijke Uitvoeringsplan 212_20497_00001
Bijlage IIIb: Toelichtingennota (saamen)
Ruimtelijke Inrichting van de Ring rond Brussel (RI) - deel Noord
Definitieve Versie

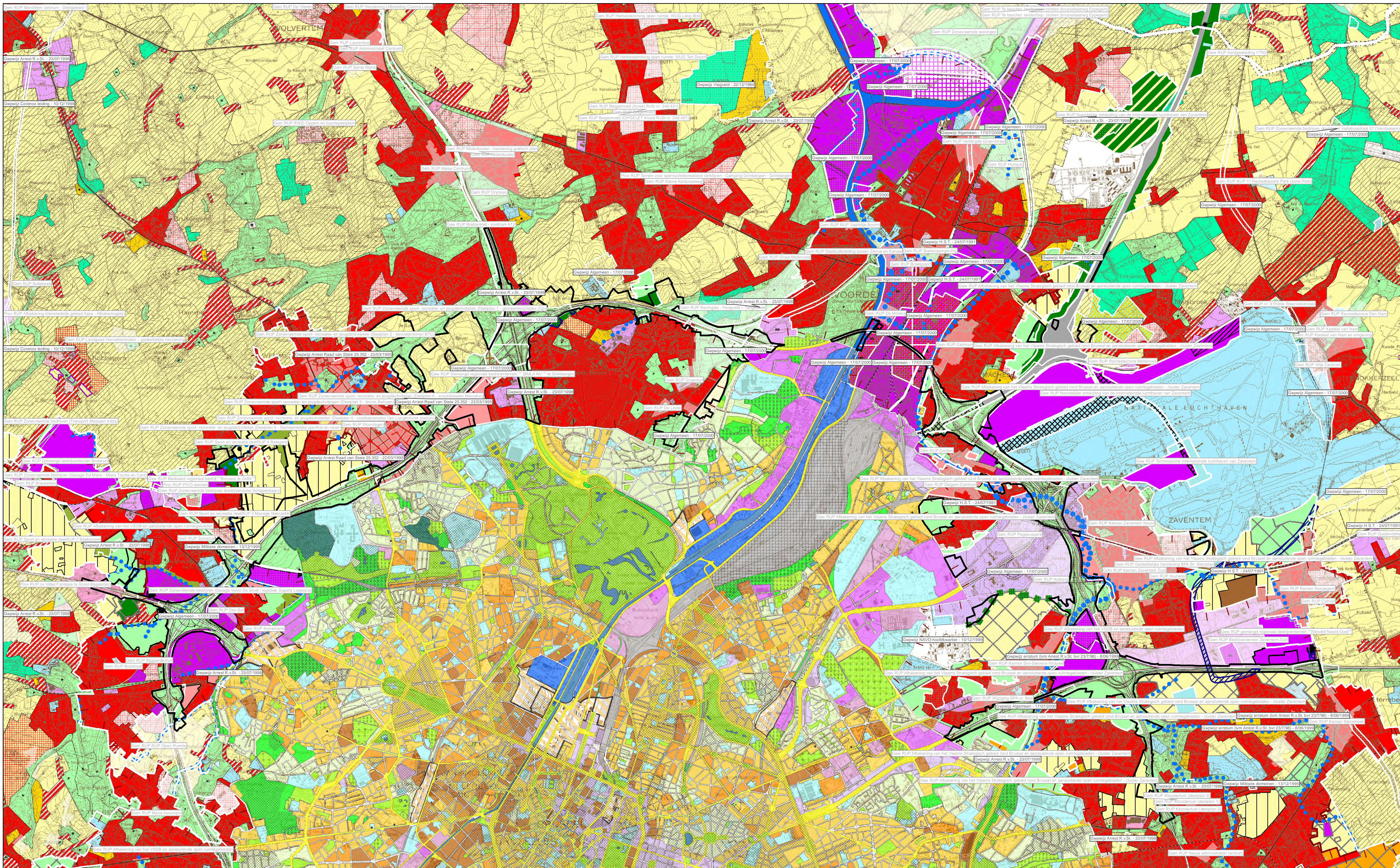

Legende

- Gewestplanningen
- Gewestelijke Ruimtelijke uitvoeringsplannen
- Provinciale & Gemeentelijke RUPs

Kaart 2 Bestaande juridische toestand: gewestplan, gewestplanningen en ruimtelijke uitvoeringsplannen

Schaal: 1:25.000

0 250 500 1.000 Meters

Gewestelijk Ruimtelijk Uitvoeringsplan 212_00497_00001

Ruimtelijke Herinrichting van de Ring rond Brussel (R0) - deel Noord

Bijlage IIIb: Toelichtingsnota (kaarten)

Definitieve Vaststelling

Disclaimer: Schorsings- en vernietigingsrechten van gewestplan(wijzigingen) door de Raad van State worden nog niet afgebeeld op de digitale gewestplan. Hierdoor geeft de kaart op sommige plaatsen nog verouderde informatie weer. De informatie in deze kaart heeft louter informatieve waarde en geen juridische kracht.

Achtergrond: Rasterversie van de topografische kaart uitgegeven tussen 1978 en 1993 op schaal 1:10000 door het NGI (GIS Vlaanderen) © Fragment uit de topografische kaart met toelating A1913 van het NGI Vectoriële kaart 'plan de secteur' Brussel (PRAS) - 2020

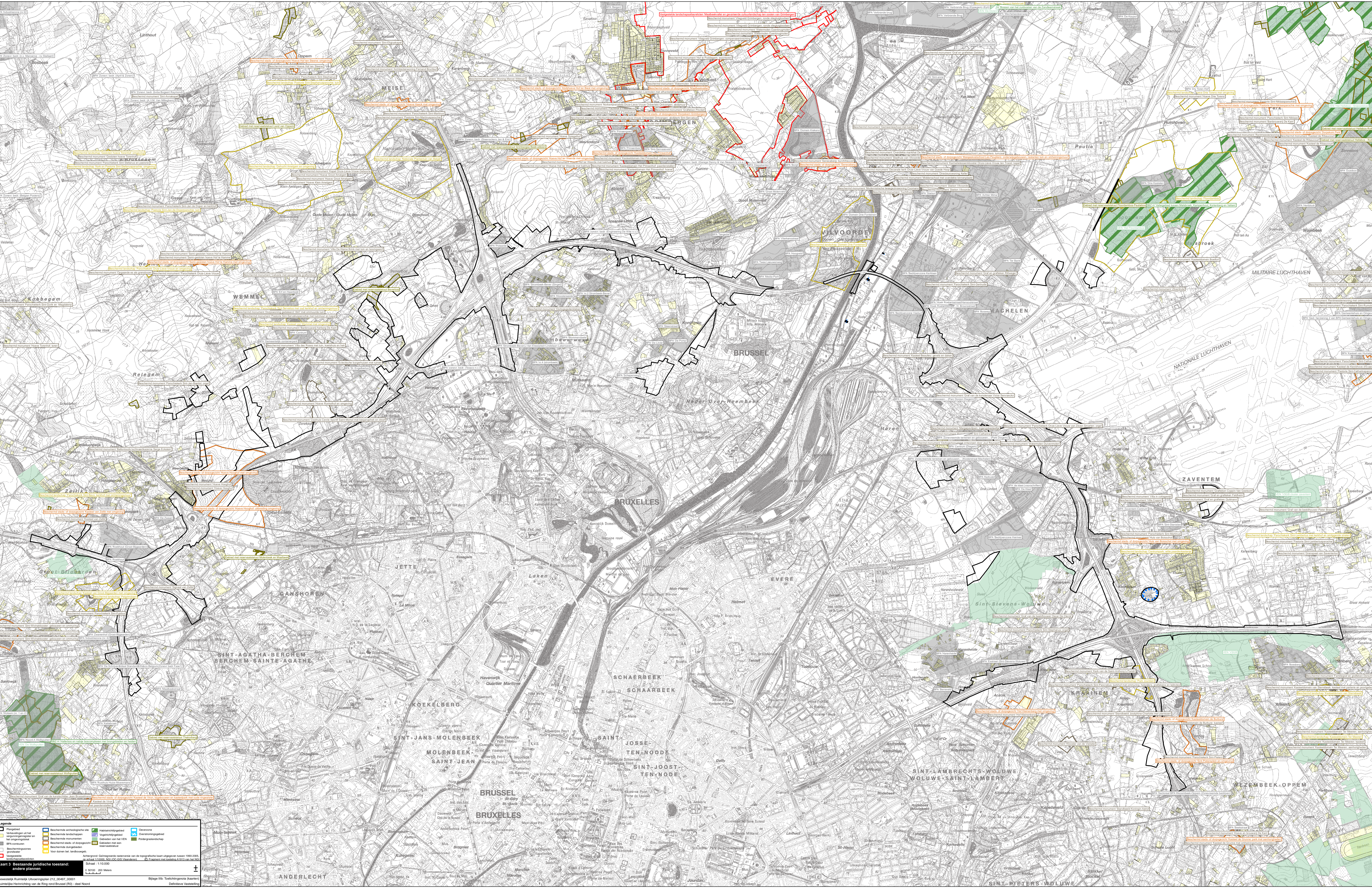

Legende

Plangebied	Beschermd ecologisch gebied	Plangebied	Overname
Beschermd landschap	Beschermd landschap	Vrijbestemd gebied	Overnamegebied
Beschermd natuurmonument	Beschermd natuurmonument	Gebied met een openbare weg	Parkgebied
BPA-gebied	Beschermd stad- of dorpsgebied	Gebied met een openbare weg	Parkgebied
Beschermd gebied met een openbare weg	Gebied met een openbare weg	Gebied met een openbare weg	Parkgebied
Gebied met een openbare weg	Gebied met een openbare weg	Gebied met een openbare weg	Parkgebied

Kaart 3 Bestaande juridische toestand: andere plannen

Alle gegevens: Geometrische representatie van de topografische baan uitgegeven tussen 1900-2000, op schaal 1:10000. Het gebied is afgebeeld op schaal 1:100.000. De afbeelding is een digitale afbeelding van een analoge afbeelding. De afbeelding is een digitale afbeelding van een analoge afbeelding.

Schaal: 1:10.000
1:0000 200 Meter

Geslachtelijk Ruimtelijk Uitvoeringsplan 212_00487_00001
Natuurlijke Ruimtelijke Uitvoeringsplan van de Ring van Brussel (RUB) - deel Noord
Bijlage IIIb: Toelichting op de Baarthele Plannen
Duffelwaer Vaststelling