



Gewestelijk ruimtelijk uitvoeringsplan
‘Ruimtelijke herinrichting van de Ring rond Brussel (R0) - deel Noord’

In de gemeenten Asse, Dilbeek, Grimbergen, Kraainem, Machelen, Meise, Vilvoorde, Wemmel, Wezembeek-Oppem, Zaventem

Bijlage XII: Ruimtelijke conceptschets Gekozen alternatief en varianten



**Vlaamse
overheid**



DE WERKVENNOOTSCHAP

**DEPARTEMENT
OMGEVING**



Medegefinancierd door de Europese Unie
Trans-Europees vervoersnetwerk (TEN-T)



Dit document is bijlage XII van het GRUP 'Ruimtelijke herinrichting van de Ring rond Brussel (R0)-deel Noord'.

Deze bijlage bevat de '**Ruimtelijke conceptschets Gekozen alternatief en varianten**'.

Overzicht andere bijlagen

- Bijlage Ia: Verordenend grafisch plan
- Bijlage Ib: Plannen aangepaste beschermde dorpsgezichten
- Bijlage II: Verordenende stedenbouwkundige voorschriften
- Bijlage IIIa: Toelichtingsnota met de tekstuele toelichting
- Bijlage IIIb: Toelichtingsnota kaarten
- Bijlage IV: Register met de percelen waarop een bestemmingswijziging wordt doorgevoerd die aanleiding kan geven tot een planschadevergoeding, een planbatenheffing, een kapitaalschadecompensatie of een gebruikerscompensatie
- Bijlage V: Plan-milieueffectrapport
- Bijlage VI: Maatschappelijke kosten-baten analyse (MKBA)
- Bijlage VII: Verkeersveiligheidseffectbeoordeling (VVEB)
- Bijlage VIII: Ruimtelijk Veiligheidsrapport (RVR)
- Bijlage IX: Ontwerpend onderzoek
- Bijlage X: Futureproof onderzoek
- Bijlage XI: Beoordelingsnota
- **Bijlage XII: Ruimtelijke conceptschets Gekozen alternatief en varianten**
- Bijlage XIII: Motivering gedeeltelijke opheffing van beschermingsbesluiten
- Bijlage XIV: Nota flankerend beleid
- Bijlage XV: Scopingnota 4 en bijlagen

de ontwerpers,

Veerle VAN HASSEL

Eva VERCAMST

Disclaimer: Deze toelichtingsnota bevat schema's en figuren die het ontwerpvoorstel voor de ruimtelijke herinrichting van de R0-noord weergeven. Die beelden geven soms, als illustratie, informatie over de herinrichting van de wegeninfrastructuur en het aanliggende gebied voor landschappelijke inpassing, oversteken, ecologische verbindingen enerzijds en andere mogelijke projecten anderzijds zoals bijvoorbeeld het ringfietspad, het openleggen van de Woluwe,... . De figuren ter illustratie van de wegeninfrastructuur en de landschappelijke inpassing ervan mogen echter niet gezien worden als een voorafname op de reële inrichting van de wegeninfrastructuur en haar omgeving. Deze figuren en schema's maken immers geen deel uit van het verordenend deel van voorliggend plan en zullen in de plannen voor de omgevingsvergunningsaanvragen verder uitgewerkt worden en beslist worden.

Het betreft immers conceptplannen, die nog aan verandering onderhevig zijn. De grote lijnen liggen evenwel vast, vandaar dat deze conceptplannen reeds ter illustratie worden meegegeven.

Datzelfde geldt uiteraard ook voor de figuren ter illustratie van de mogelijke projecten zoals het ringfietspad en het openleggen van de Woluwe. Aangezien deze projecten geen deel uitmaken van de herinrichting van de R0-noord, doet onderhavig plan geen uitspraak omtrent de concrete vormgeving ervan.

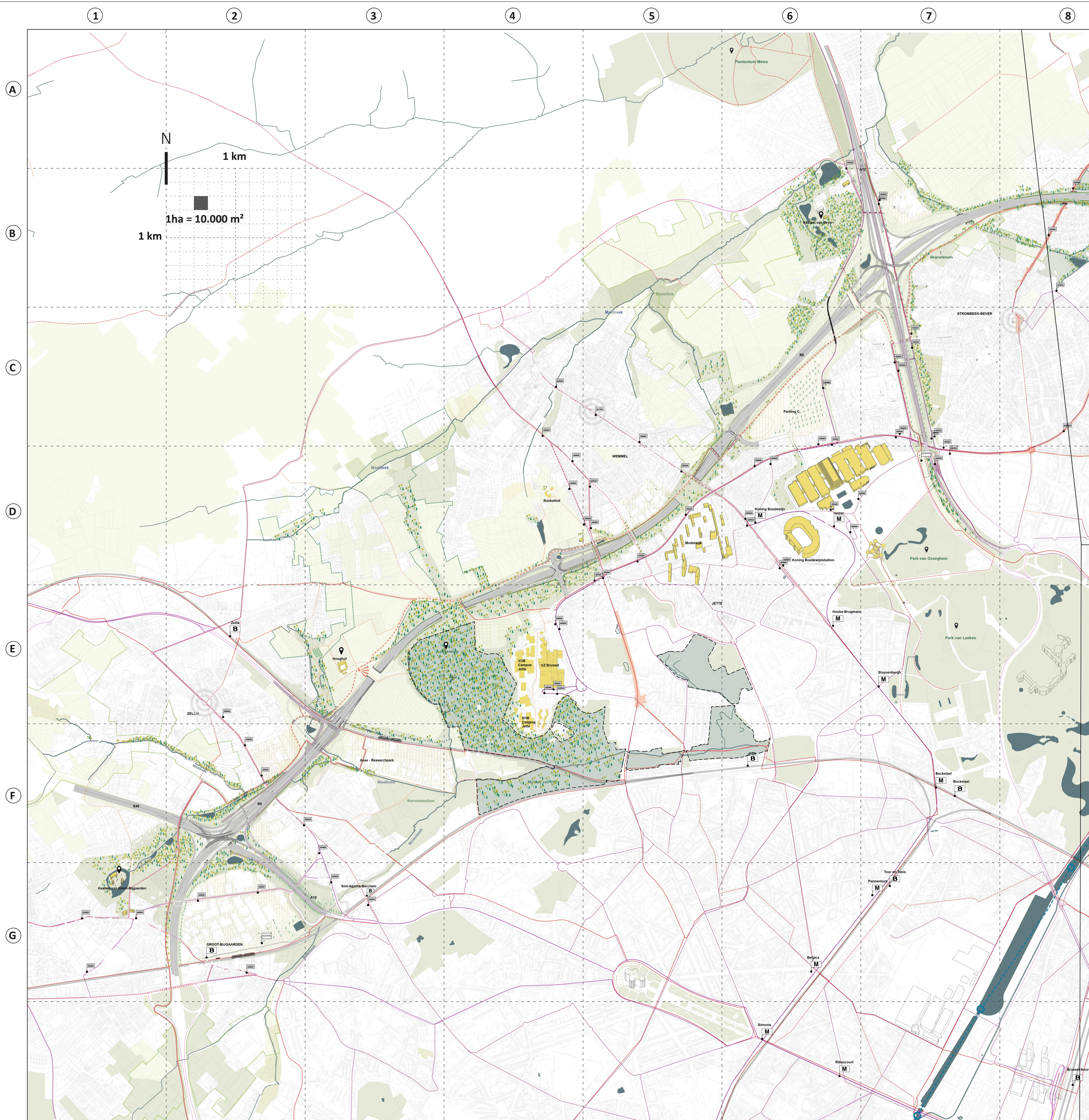

LEGENDE

- Contour plangebied - GRIP
 - Contour ruimtelijk bestaande toestand
 - Aanduiding kaartbladen GRIP
-
- GRONDLAAN NETWERK**

 - Contour Natura 2000
 - Buffergebied
 - Open waterloop
 - Waterloop - stoptoeren
 - Gris
 - Bos
 - Bomen - vegetatie
 - Versnippering groenstructuur
 - Open ruimte netwerk - bos
 - Open ruimte netwerk - natuurgebied
 - Open ruimte netwerk - agrarisch gebied

FETSNETWERK

 - Fietsweg / fiets PLUS
 - Fietsweg / fiets PLUS varianten en alternatieven
 - Boenkbakke functionele Fietsweg (BFF) / fiets COMFORT
 - Tactiel ringfietpad - OW's
 - Tactiel ringfietpad - in onderzoek

INFRASTRUCTUUR

 - Kruispunt
 - Infrastructuur RD Noord
 - Parking

LIEFBAARHEID

 - Kwalitatieve verbodende asen
 - Recreatieve routes
 - Mogelijke ruimtelijke ontwikkelingen
 - Landmarks (erfgoed, markante gebouwen...)
 - Lucht- en geluidsmetingen

OPENBAAR VERVOER NETWERK

 - Kennet De Lijn, bus- en tramlijnen MVB
 - Aansluiting met De Lijn
 - Brabantnet en metrolijnen MVB
 - Vuur / consistent openbaar vervoer
 - Tram
 - Trein
 - Spoorlijn
 - Tramhalte Brabantnet
 - Bus- en tramhalte
 - Halte waterbus
 - Hapen
 - NMBS
 - Metrolhalte



DE WERKENNOOTSCHAP	Projectnummer	Dossiernummer	Besteknummer
Botanic Tower Sint-Lazaruslaan 4-10 1210 Brussel	Pdf:		
	Cad:		

Documentnaam										
Project	Zone	Organisatie	Fase	Object code	Discipline	Doc. type	Doc. subtype	Versie	Status	
RONO	GPP	DWV	SF	WE000	LA	TEK	GPL	004	Ruimtelijke uitwerking VoCAV	01 GGW

Nagezien door de verantwoordelijke,	Nummer van het plan
	1M3D8F P XXXXXX 00
	entiteitscode prefix volgnummer fase index
	Datum opmaak: 16.12.2022
x	Aangebrachte wijzigingen
Nagezien en goedgekeurd door de technisch projectleider,	ind. Aard Datum
	1 - 01-06-22
	2 - 01-06-22
	3 - 01-06-22
x	

R0 - Noord Wemmel - Vilvoorde - Zaventem

**Werken aan de Ring
Zone Wemmel**

Ruimtelijke uitwerking voorgedragen combinatie van alternatief en varianten (VoCAV)

Afmetingen plan 1700x840	Schaal 1=10.000	Kilometerpunten Van 49,500 tot 28,700
-----------------------------	--------------------	--



LEGENDE

- Contour plangebied - GRUP** (dashed line)
- Contour ruimtelijk bestaande toestand** (dotted line)
- Aanwijzing kaartbladen GRUP** (solid line)
- GROENBLAUW NETWERK**
 - Contour Natura 2000
 - Bufferbekken
 - Open waterloop
 - Waterloop - stapsteen
 - Gras
 - Bos
 - Bomen - vegetatie
 - Versterkte groenstructuur
 - Open ruimtenetwerk - bus
 - Open ruimtenetwerk - nutsgebied
 - Open ruimtenetwerk - agrarisch gebied
- FIEZNETWERK**
 - Fietznetwerk / fiets PLUS
 - Fietznetwerk / fiets PLUS varianten en alternatieven
 - Bovenlokale Functionele Fietzroute (BFF) / fiets COMFORT
 - Taxi ringfietzpad - QW's
 - Taxi ringfietzpad - in onderzoek
- INFRASTRUCTUUR**
 - Kruispunt
 - Infrastructuur R0-Noord
 - Parking
- LEEFBAARHEID**
 - Kwalitatieve verbindende assen
 - Recreatieve routes
 - Mogelijke ruimtelijke ontwikkelingen
 - Landmarks (erfgoed, markante gebouwen...)
 - Lucht- en geluidsmaatregelen
- OPENBAAR VERVOERNETWERK**
 - Kennet De Lijn bus- en tramlijnen MVB
 - Aanvullend net De Lijn
 - Brabantnet en metrolijnen MVB
 - Vloe / varianten openbaar vervoer
 - Tram
 - Trein
 - Spoorlijn
 - Tramhalte Brabantnet
 - Bus- en tramhalte
 - Halte waterbus
 - Hoppin
 - NMBS
 - Metrohalte

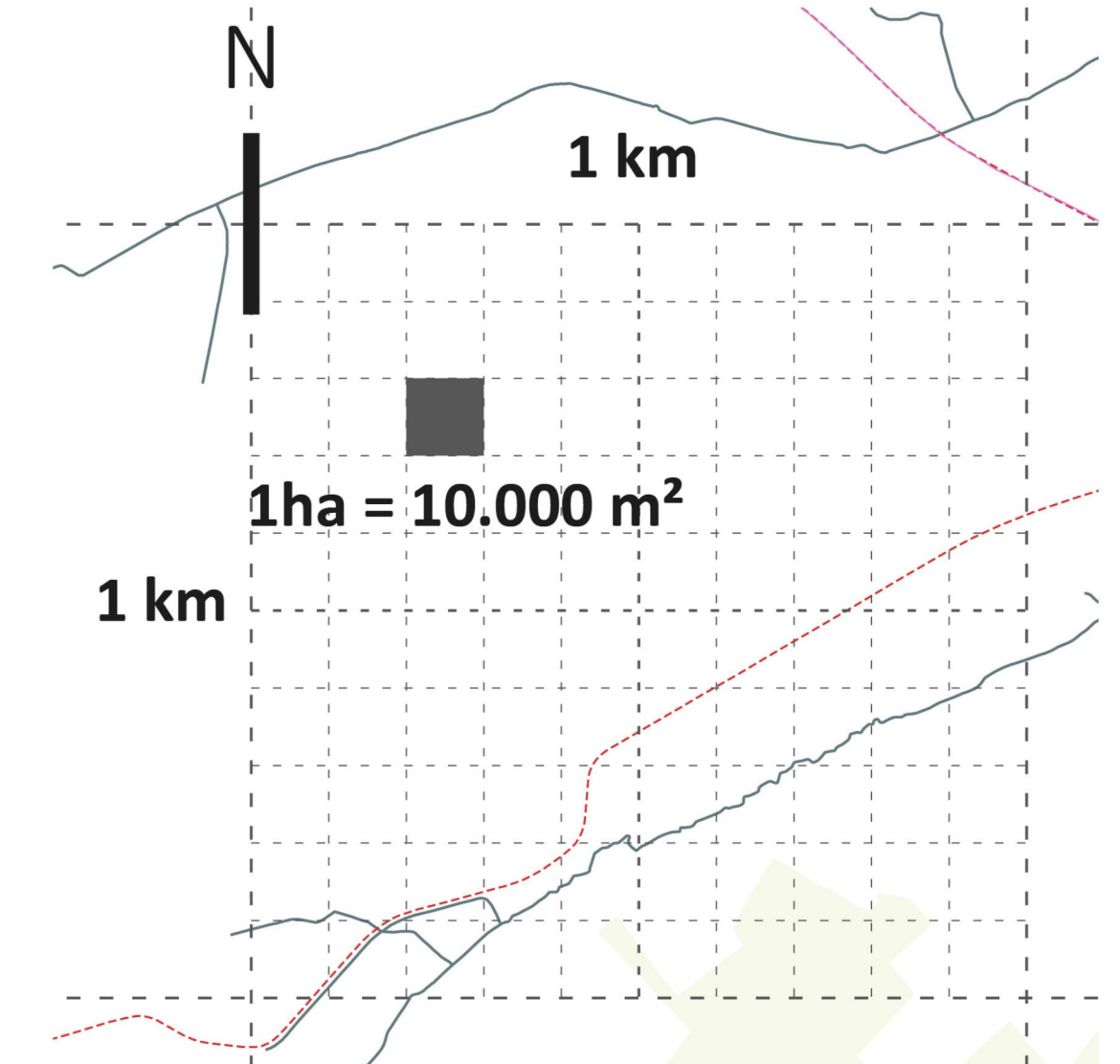

Werken aan de Ring

Medegefinancierd door de financieringskwaliteit voor Europese verdragen

DE WERKENNOOTSCHAP	Projectnummer	Dossiernummer	Besteknummer
Botanic Tower Sint-Lazarusstraat 4-10 1210 Brussel	Pdf:		
	Cad:		

Documentnaam MoVerD:	Discipline	Doc. type	Discipline	Volg. nummer	Onderwerp	Versie	Status
R0ND	GPP	DWV	SF	WE000	LA	TEK	GPL 004 Ruimtelijke uitwerking VoCAV 01 GGW

Nagezien door de verantwoordelijke,	Nummer van het plan	
	1M3D8F P	xxxxxx 00
	entiteitscode	prefix volgnummer fase index
	Datum opmaak: 16.12.2022	

Nagezien en goedgekeurd door de technisch projectleider,	Aangebrachte wijzigingen	
	Ind.	Aard Datum
	1 -	01-06-22
	2 -	01-06-22
	3 -	01-06-22

R0 - Noord Wemmel - Vilvoorde - Zaventem

Werken aan de Ring
 Zone Vilvoorde
 Ruimtelijke uitwerking voorgedragen combinatie van alternatief en varianten (VoCAV)

12 13 14 15 16 km

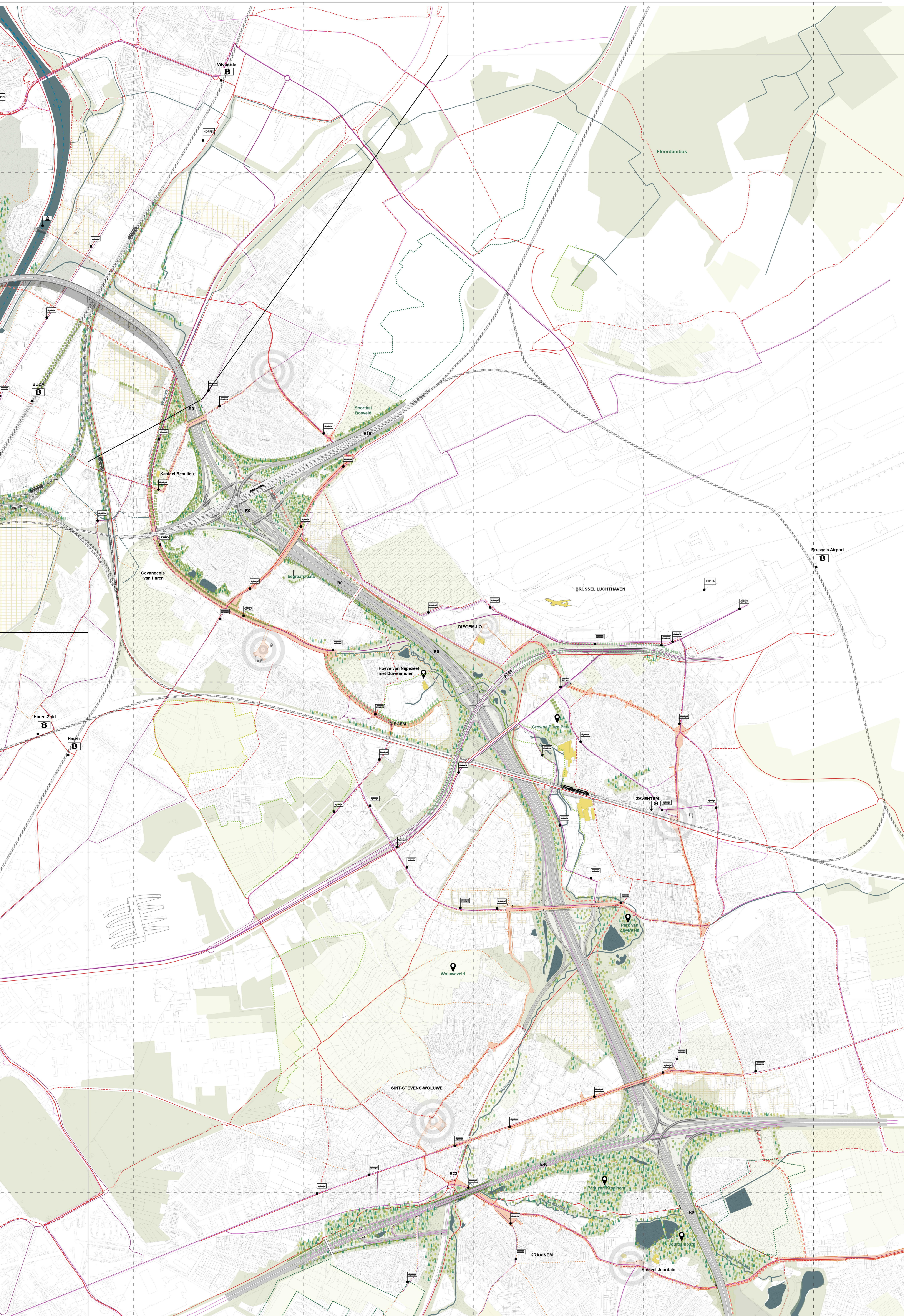

LEGENDE

- Contour plangebied - GRIP
 - Contour ruimtelijk bestaande toestand
 - Aanduiding kaartbieden GRIP
- GRUENELAN NETWERK**
- Contour Natura 2000
 - Bufferbekken
 - Open waterloop
 - Waterloop - stapsteen
 - Gras
 - Bos
 - Bomen - vegetatie
 - Versnippering groenstructuur
 - Open ruimte netwerk - bos
 - Open ruimte netwerk - natuurgebied
 - Open ruimte netwerk - agrarisch gebied
- FIETSNETWERK**
- Fietsweg / fiets PLUS
 - Fietsweg / fiets PLUS varianten en alternatieven
 - Soevereine Functionele Fietstroute (BFF) / fiets COMFORT
 - Tactief fietspad - DW's
 - Tactief fietspad - in onderzoek
- INFRASTRUCTUUR**
- Kruispunt
 - Infrastructuur R0 Noord
 - Parking
- LEEFBAARHEID**
- Kwalitatieve verblijvende aasm
 - Recreatieve routes
 - Mogelijke ruimtelijke ontwikkelingen
 - Landmarks (rijfgoed, markante gebouwen...)
 - Lucht- en geluidsaantreken
- OPENBAAR VERVOERNETWERK**
- Kennel De Lijn, bus- en tramlijnen MVB
 - Aansluitend met De Lijn
 - Buurtmet en metholijnen MVB
 - Viale / varianten openbaar vervoer
 - Tram
 - Trein
 - Spoorlijn
 - Tramhalte Buurtmet
 - Bus- en tramhalte
 - Halte waterbus
 - Hoppin
 - NMBS
 - Metrohalte

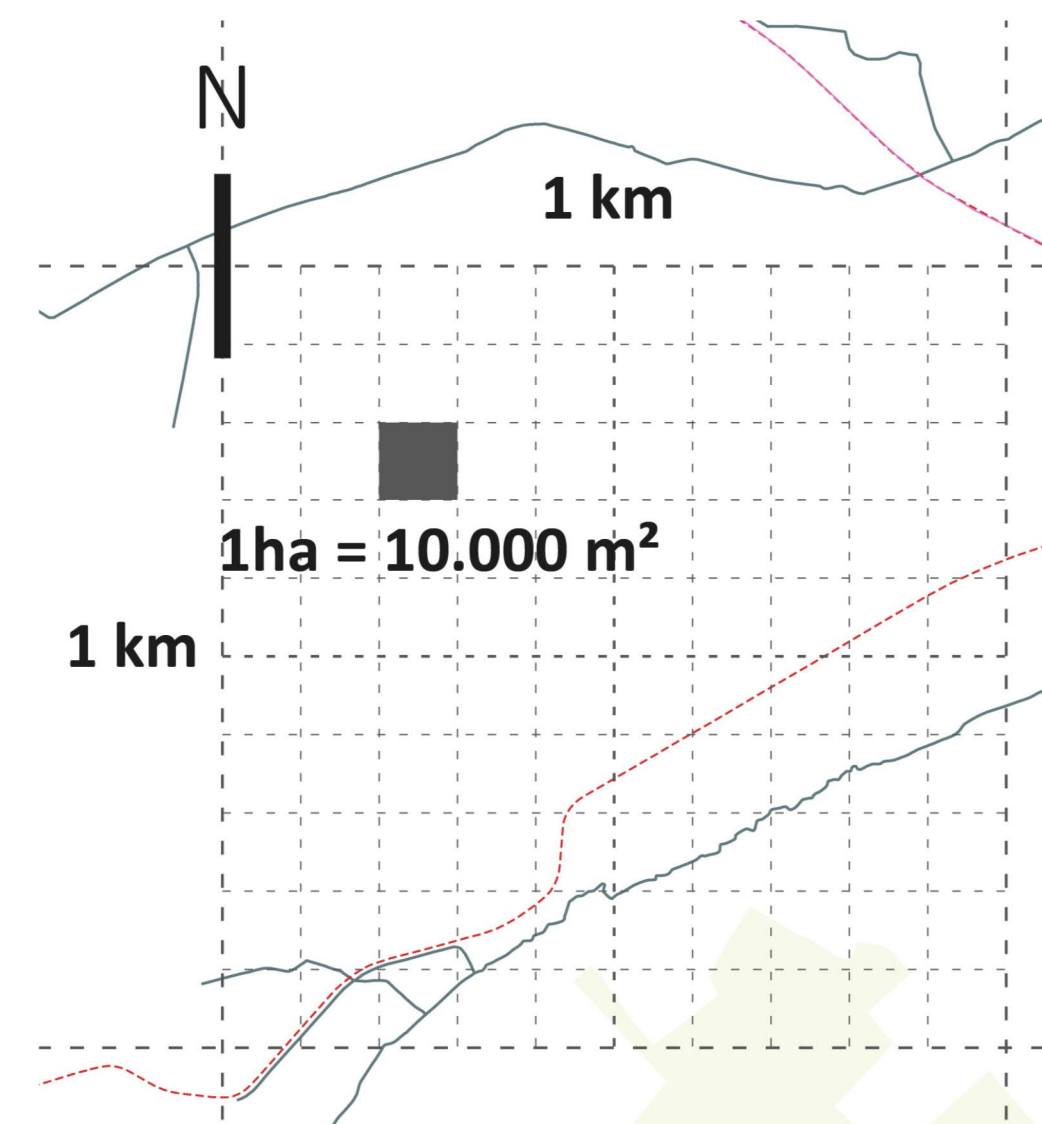

Werken aan de Ring
 Medefinanciering door de financieringsfaciliteit voor Europese verbandingen

<p>DE WERKENNOOTSCHAP</p> <p>Botanic Tower Sint-Lazaruslaan 4-10 1230 Brussel</p>	<p>Projectnummer Dossiernummer Besteknummer</p> <p>Pdf:</p> <p>Cad:</p>
--	---

<p>Documentnaam: Movero</p> <p>Project code: R0NO</p> <p>Zone: GPP</p> <p>Orgaan: DWV</p> <p>Fase: SF</p> <p>Object code: WE000</p> <p>Discipline: LA</p> <p>Doc. type: TEK</p> <p>Doc. subtype: GPL</p> <p>Volgnummer: 004</p> <p>Onderwerp: Ruimtelijke uitwerking VoCAV</p> <p>Versie: 01</p> <p>Status: GGW</p>

Nagezien door de verantwoordelijke,	<p>Nummer van het plan</p> <p>1M3D8F P xxxxxx 00</p> <p>entiteitscode prefix volgnummer fase index</p> <p>Datum opmaak: 16.12.2022</p>
-------------------------------------	---

Nagezien en goedgekeurd door de technisch projectleider,	<p>Aangebrachte wijzigingen</p> <table border="1"> <tr> <th>Ind.</th> <th>Aard</th> <th>Datum</th> </tr> <tr> <td>1</td> <td>-</td> <td>01-06-22</td> </tr> <tr> <td>2</td> <td>-</td> <td>01-06-22</td> </tr> <tr> <td>3</td> <td>-</td> <td>01-06-22</td> </tr> </table>	Ind.	Aard	Datum	1	-	01-06-22	2	-	01-06-22	3	-	01-06-22
Ind.	Aard	Datum											
1	-	01-06-22											
2	-	01-06-22											
3	-	01-06-22											

**R0 - Noord
Wemmel - Vilvoorde - Zaventem**

Werken aan de Ring
 Zone Zaventem
 Ruimtelijke uitwerking voorgedragen combinatie van alternatief en varianten (VoCAV)