



Gewestelijk ruimtelijk uitvoeringsplan
**‘Ruimtelijke herinrichting van de Ring rond Brussel (R0) –
deel Noord’**

In de gemeenten Asse, Dilbeek, Grimbergen, Kraainem, Machelen, Meise,
Vilvoorde, Wemmel, Wezembeek-Oppem, Zaventem

Bijlage IIIb: Toelichtingsnota kaarten



**Vlaamse
overheid**



**DEPARTEMENT
OMGEVING**



Medegefinancierd door de Europese Unie
Trans-Europees vervoersnetwerk (TEN-T)



Dit document is bijlage IIIb van het GRUP 'Ruimtelijke herinrichting van de Ring rond Brussel (R0)-deel Noord'.

Deze bijlage bevat de 'Toelichtingsnota kaarten'.

Overzicht andere bijlagen

- Bijlage Ia: Verordenend grafisch plan
- Bijlage Ib: Plannen aangepaste beschermde dorpsgezichten
- Bijlage II: Verordenende stedenbouwkundige voorschriften
- Bijlage IIIa: Toelichtingsnota met de tekstuele toelichting
- **Bijlage IIIb: Toelichtingsnota kaarten**
- Bijlage IV: Register met de percelen waarop een bestemmingswijziging wordt doorgevoerd die aanleiding kan geven tot een planschadevergoeding, een planbatenheffing, een kapitaalschadecompensatie of een gebruikerscompensatie
- Bijlage V: Plan-milieueffectrapport
- Bijlage VI: Maatschappelijke kosten-baten analyse (MKBA)
- Bijlage VII: Verkeersveiligheidseffectbeoordeling (VVEB)
- Bijlage VIII: Ruimtelijk Veiligheidsrapport (RVR)
- Bijlage IX: Ontwerpend onderzoek
- Bijlage X: Futureproof onderzoek
- Bijlage XI: Beoordelingsnota
- Bijlage XII: Ruimtelijke conceptschets Gekozen alternatief en varianten
- Bijlage XIII: Motivering gedeeltelijke opheffing van beschermingsbesluiten
- Bijlage XIV: Nota flankerend beleid
- Bijlage XV: Scopingnota 4 en bijlagen

de ontwerpers,

Veerle VAN HASSEL

Eva VERCAMST

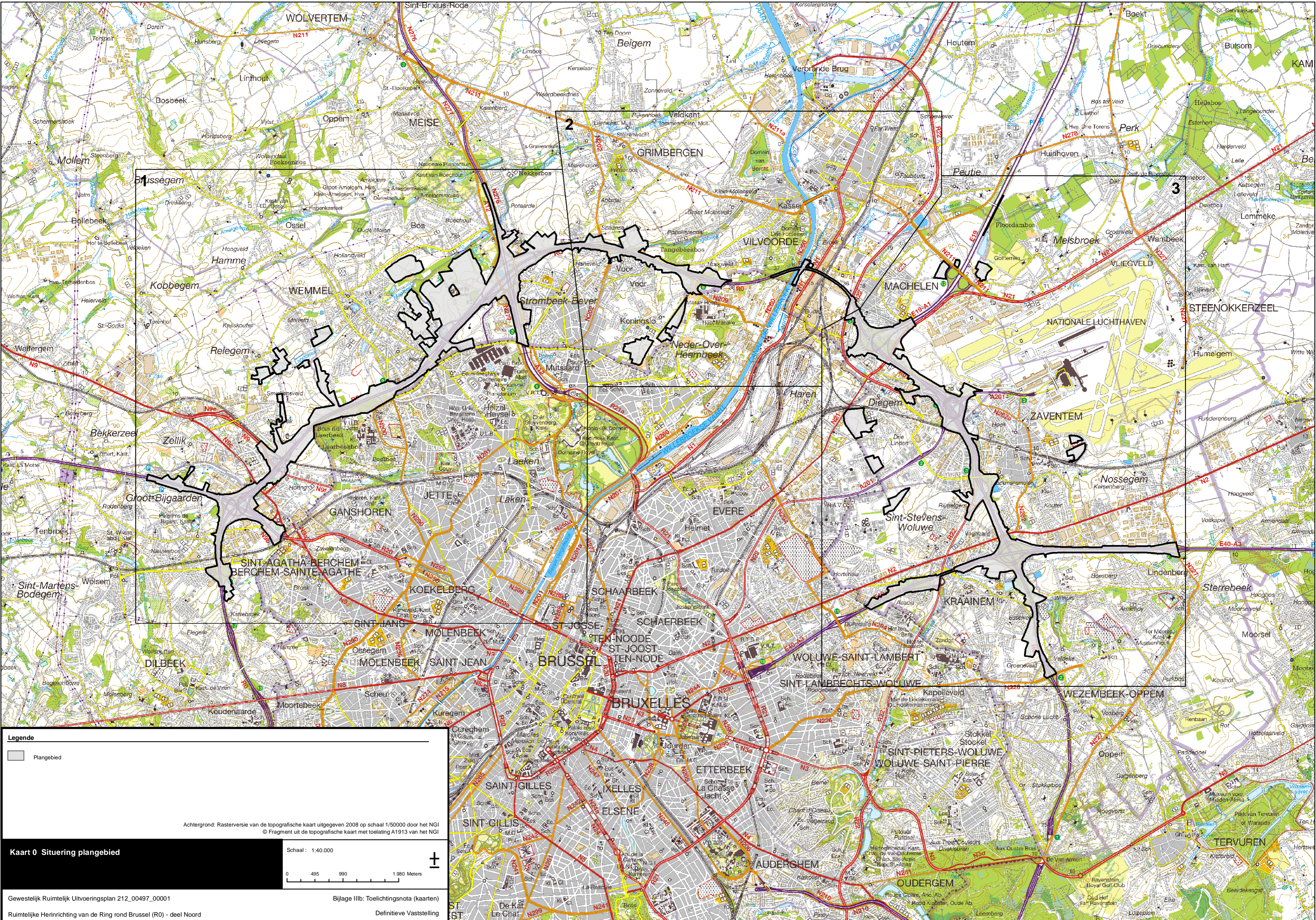

Legende

Plangebied

Achtergrond: Rasterversie van de topografische kaart uitgegeven 2008 op schaal 1/50000 door het NGI
© Fragment uit de topografische kaart met toelating A1913 van het NGI

Kaart 0 Situering plangebied

Schaal: 1:40.000

0 495 990 1.980 Meters

⊕

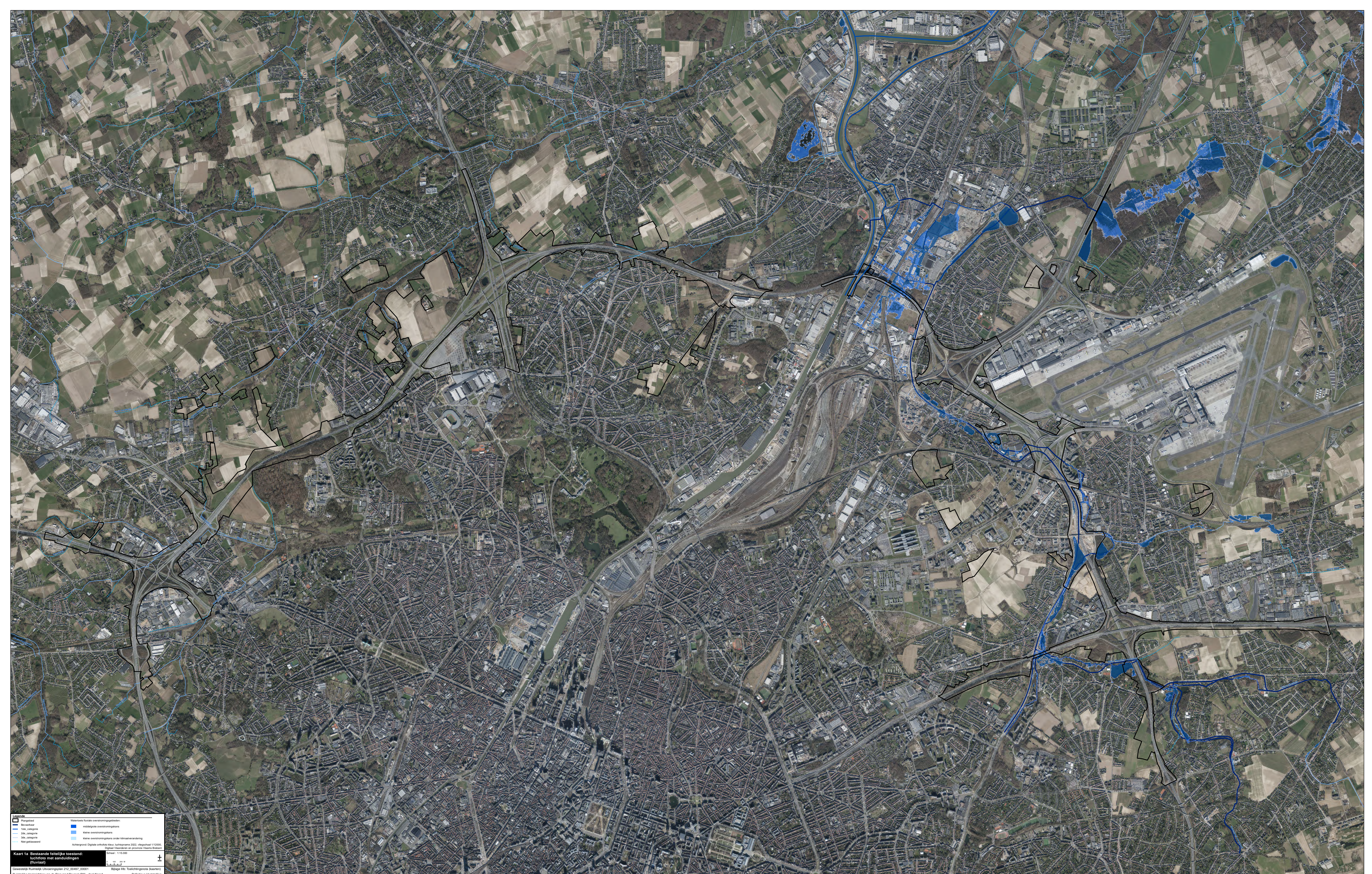

Legende

Plangebied	Waterschets fysische oeverstrookingsgebieden
Beveiligingslijn	middelgrote overstromingsgebieden
OVB, laagwater	kleine overstromingsgebieden
OVB, hoogwater	kleine overstromingsgebieden onder Ministeriële goedkeuring
Niet geklasseerd	Aftelingsgebied: Digitaal orthofoto Meetjaar 2002 - vliegfoto's 1:10000
	Digitaal Vastgesteld en provinciaal Vlaams Beveiligingsgebied

Kaart 1a Bestaande fysische toestand:
Informatie met aanduidingen (fysisch)

Schaal: 1:15.000

Gewestelijke Ruimtelijke Uitvoeringsplan 212_20-097_00001 Bijlage IIIb: Toelichtingnota (Baarste)

Ruimtelijke Heerlijkheid van de Ring rond Brussel (R0) - deel Noord Definitieve Voorstelling



Legende

Plangebied	Waterspanspluviale overstromingsgebieden:
Rivierloop	middelgrote overstromingsgebieden
MVE-gebieden	kleine overstromingsgebieden
OVB-gebieden	kleine overstromingsgebieden onder Ministerieoverstrooming
OVB-gebieden	kleine overstromingsgebieden onder Ministerieoverstrooming
MVE-gebieden	kleine overstromingsgebieden onder Ministerieoverstrooming
Niet geklasseerd	kleine overstromingsgebieden onder Ministerieoverstrooming

Achtergrond: Digitaal orthofoto Vlaanderen 2022 - versie 11/2020
 Digitaal Vlaanderen en provincie Vlaams Brabant

Kaart 1b Bestaande feitelijke toestand:
 Inrichting met aanleidingen
 (pluviaal)

Schaal: 1:15.000

Gewestelijke Ruimtelijke Uitvoeringsplan 212_20497_00001
 Bijlage 11b: Toelichtingennota (saamen)
 Ruimtelijke Planvorming van de Ring rond Brussel (R2) - deel Noord
 Definitieve Versie

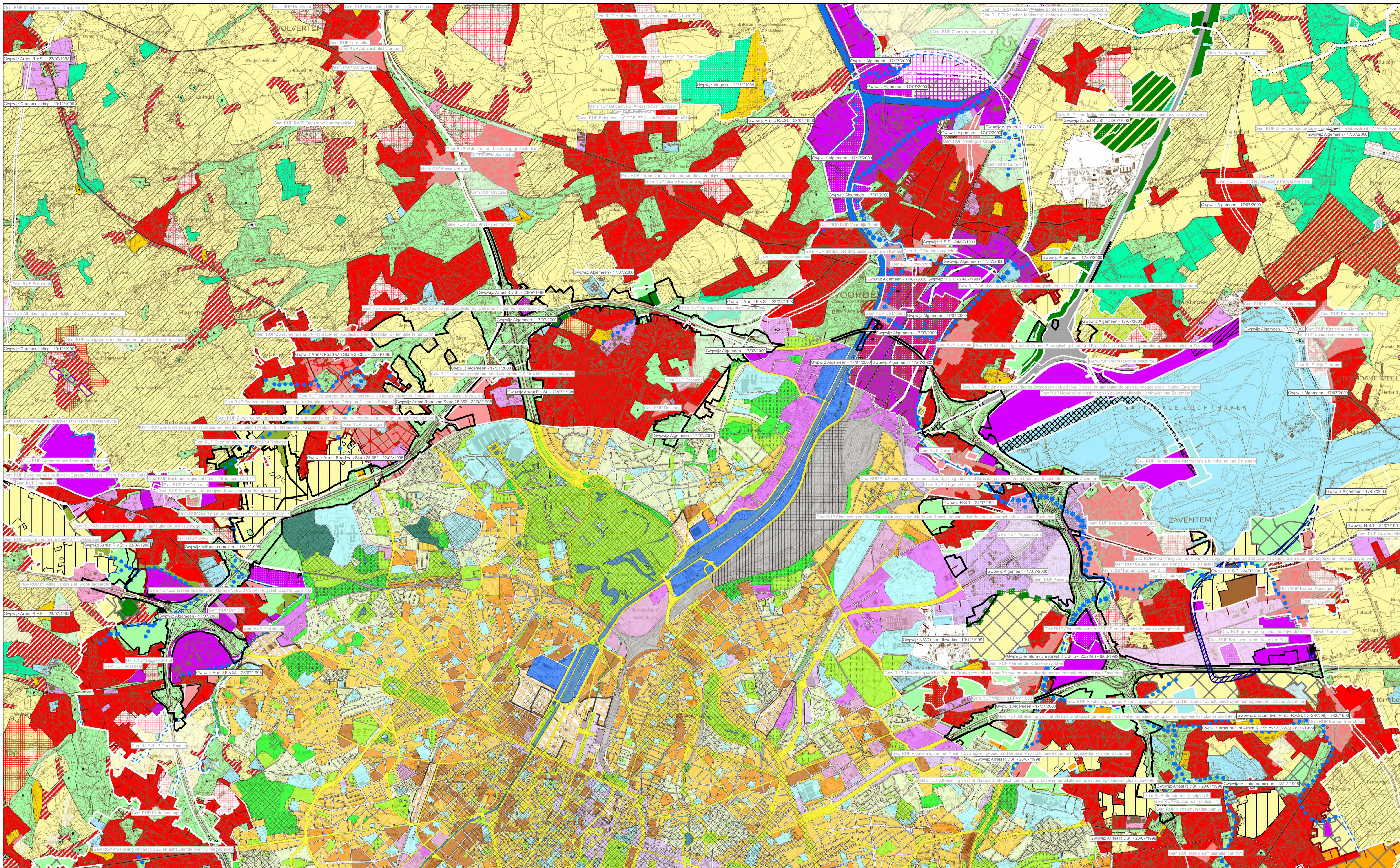

Legende

- Gewestplan: Halle - Vivodre - Assé (KB 07/03/1977)
- GSP (gewestelijk bestemmingsplan) (BWR 03/05/2001)
- Gewestplanwijzigingen
- Gewestelijke Ruimtelijke uitvoeringsplannen
- Provinciale & Gemeentelijke RUPs

Disclaimer:
Schorsings- en vernietigingsrechten van gewestplan(wijzigingen) door de Raad van State worden nog niet afleesbaar in het digitale gewestplan. Hierdoor geeft de kaart op sommige plaatsen nog verouderde informatie weer. De informatie in deze kaart heeft louter informatieve waarde en geen juridische kracht.

Achtergrond: Rasterversie van de topografische kaart uitgegeven tussen 1978 en 1993 op schaal 1:10000 door het NGI (GIS Vlaanderen) © Fragment uit de topografische kaart met toelating A1913 van het NGI Vectoriële kaart 'plan de secteur' Brussel (PRAS) - 2020

Kaart 2 Bestaande juridische toestand: gewestplan, gewestplanwijzigingen en ruimtelijke uitvoeringsplannen

Schaal: 1:25.000

0 250 500 1.000 Meters

Gewestelijk Ruimtelijk Uitvoeringsplan 212_00497_00001

Ruimtelijke Herinrichting van de Ring rond Brussel (R0) - deel Noord

Bijlage IIIb: Toelichtingsnota (kaarten) Definitieve Vaststelling

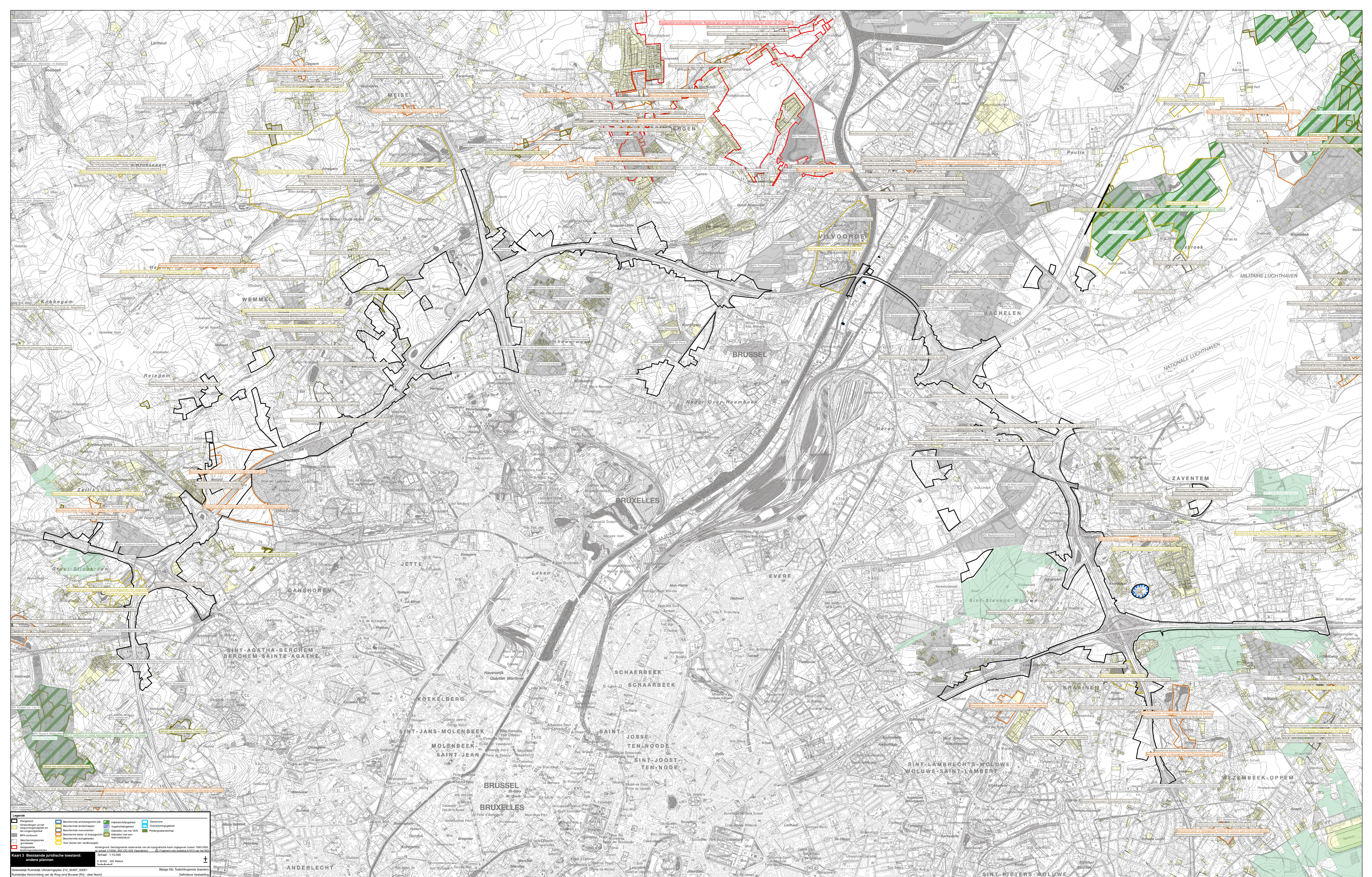

Legende

	Plangebied		Beschermde archeologische site		Overname
	Wegvoeringsovername		Beschermde landschap		Overnamegebied
	BPA-acties		Beschermde monumenten		Overnamegebied
	Beschermde zones		Beschermde stad- of dorpskern		Overnamegebied
	Wegvoeringsovername		Beschermde dorpskern		Overnamegebied
	Wegvoeringsovername		Beschermde dorpskern		Overnamegebied

Achtergrond: Geometrische representatie van de topografische baan uitgevoerd tussen 1900-2000, op schaal 1:10.000, met OGC2D-geometrie. De afbeelding is een afbeelding van de kaart op schaal 1:10.000.

Schaal: 1:10.000
1:0000 200 Meters

Kaart 3 Bestaande juridische toestand: andere plannen

Geswetstelijk Ruimtelijk Uitvoeringsplan 212_00487_00001
Natuurlijke Reorganisatie van de Ring rond Brussel (R0) - deel Noord

Bijlage IIIb: Toelichting op de Baan
Duffelwaire Vassallo