



Gewestelijk ruimtelijk uitvoeringsplan
‘Ruimtelijke herinrichting van de Ring rond Brussel (R0) - deel Noord’

In de gemeenten Asse, Dilbeek, Grimbergen, Kraainem, Machelen, Meise, Vilvoorde, Wemmel, Wezembeek-Oppem, Zaventem

Bijlage Ib: Plannen aangepaste beschermde dorpsgezichten



**Vlaamse
overheid**



DE WERKVENNOOTSCHAP

**DEPARTEMENT
OMGEVING**



Medegefinancierd door de Europese Unie
Trans-Europees vervoersnetwerk (TEN-T)



Dit document is bijlage Ib van het GRUP 'Ruimtelijke herinrichting van de Ring rond Brussel (R0)-deel Noord'.

Deze bijlage bevat de '**Plannen aangepaste beschermde dorpsgezichten**'.

Overzicht andere bijlagen

- Bijlage Ia: Verordenend grafisch plan
- **Bijlage Ib: Plannen aangepaste beschermde dorpsgezichten**
- Bijlage II: Verordenende stedenbouwkundige voorschriften
- Bijlage IIIa: Toelichtingsnota met de tekstuele toelichting
- Bijlage IIIb: Toelichtingsnota kaarten
- Bijlage IV: Register met de percelen waarop een bestemmingswijziging wordt doorgevoerd die aanleiding kan geven tot een planschadevergoeding, een planbatenheffing, een kapitaalschadecompensatie of een gebruikerscompensatie
- Bijlage V: Plan-milieueffectrapport
- Bijlage VI: Maatschappelijke kosten-baten analyse (MKBA)
- Bijlage VII: Verkeersveiligheidseffectbeoordeling (VVEB)
- Bijlage VIII: Ruimtelijk Veiligheidsrapport (RVR)
- Bijlage IX: Ontwerpend onderzoek
- Bijlage X: Futureproof onderzoek
- Bijlage XI: Beoordelingsnota
- Bijlage XII: Ruimtelijke conceptschets Gekozen alternatief en varianten
- Bijlage XIII: Motivering gedeeltelijke opheffing van beschermingsbesluiten
- Bijlage XIV: Nota flankerend beleid
- Bijlage XV: Scopingnota 4 en bijlagen

de ontwerpers,

Veerle VAN HASSEL

Eva VERCAMST

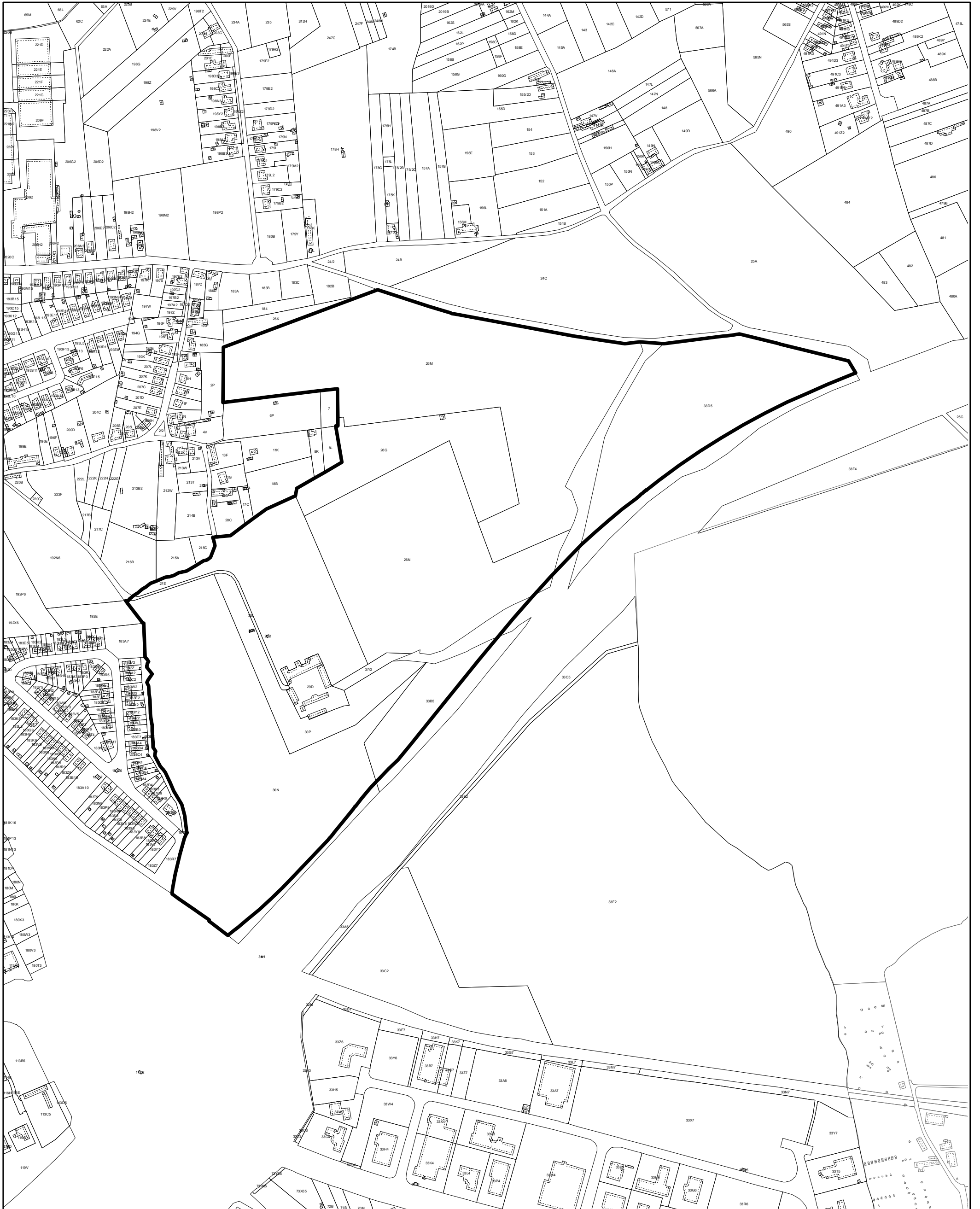

Achtergrond : GRB, Bron : Digitaal Vlaanderen, februari 2022
 Verwezenlijkt door middel van Brussels UrbIS ©© - Verdeling & Copyright CIBG (01/01/2017)

GEWESTELIJK RUIMTELIJK UITVOERINGSPLAN
 Ruimtelijke Herinrichting van de Ring rond Brussel (R0) - deel Noord
 Bijlage Ib Plan 1: Plan bij het GRUP 'Ruimtelijke herinrichting van de Ring rond Brussel – deel Noord' tot gedeeltelijke opheffing van de bescherming als dorpsgezicht van 'Het Hooghof met omgeving' in Asse, beschermd bij besluit van de Vlaamse Regering van 3 februari 1983.

Plancode - 2.12_00497_00001
 Definitieve Vaststelling

schaal : 1:5.000



DEPARTEMENT
 OMGEVING

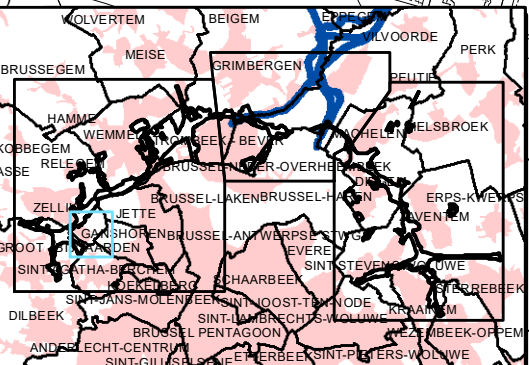
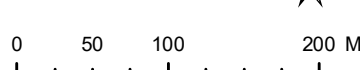

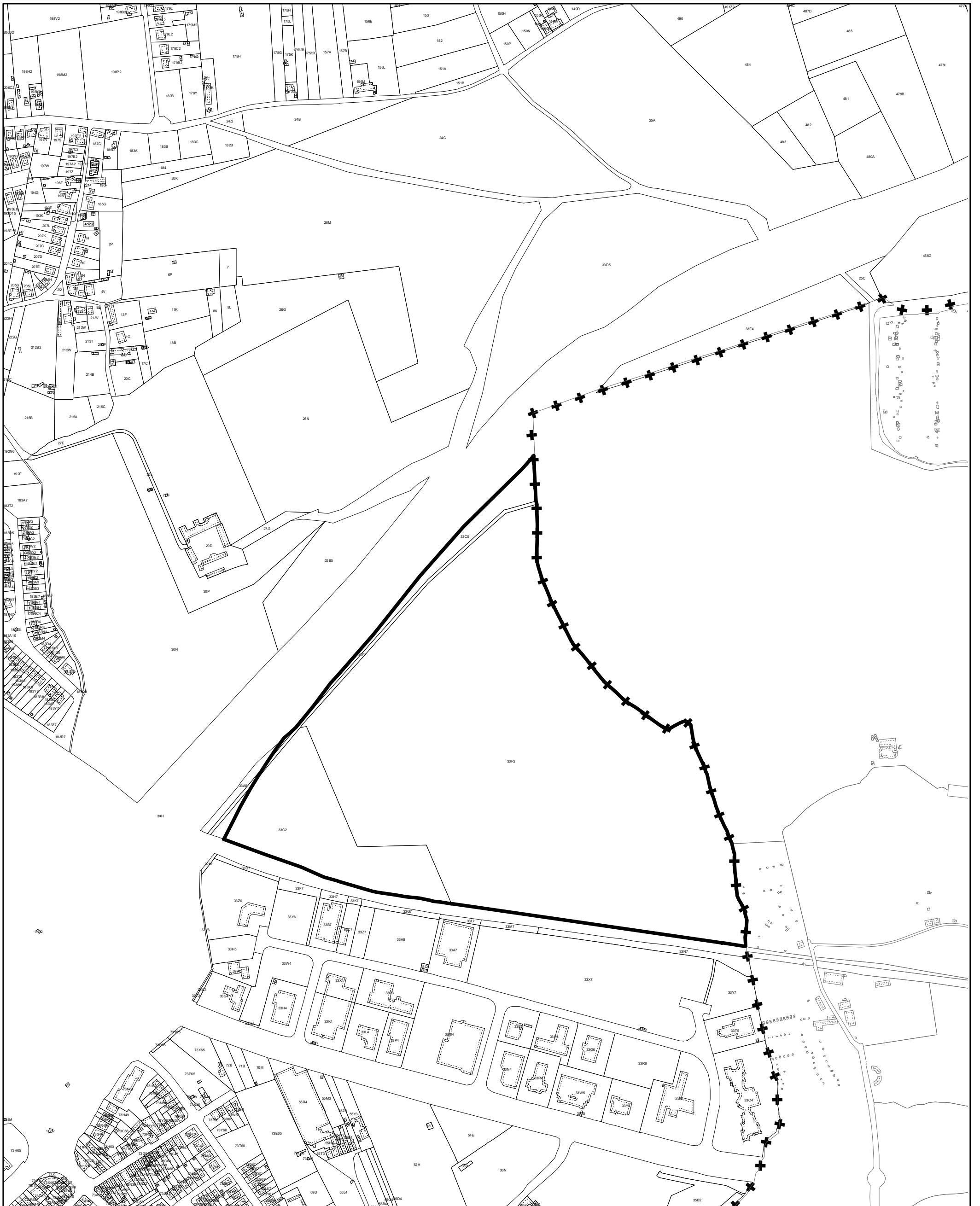

Achtergrond : GRB, Bron : Digitaal Vlaanderen, februari 2022
 Verwezenlijkt door middel van Brussels UrbS © - Verdeling & Copyright CIBG (01/01/2017)

GEWESTELIJK RUIMTELIJK UITVOERINGSPLAN
 Ruimtelijke Herinrichting van de Ring rond Brussel (R0) - deel Noord
 Bijlage 1b Plan 2: Plan bij het GRUP 'Ruimtelijke herinrichting van de Ring rond Brussel – deel Noord' tot definitieve gedeeltelijke opheffing van de bescherming als dorpsgezicht van 'Hoeve Hooghof: uitbreiding omgeving' in Asse, beschermd bij koninklijk besluit van 18 juli 1980.

Plancode - 2.12_00497_00001
 Definitieve Vaststelling

DEPARTEMENT OMGEVING

schaal : 1:5.000

0 50 100 200 M

Vlaamse overheid

