

Bijlage 2. Inrichtingswerk uit kracht van wet (artikel 5 en 11)

Beschrijving

Het inrichtingswerk uit kracht van wet (maatregel 4.4.2, inrichting Zuidlededreef) omvat het plaatselijk verbeteren van het aarden wandelpad en het voorzien van rustpunten:

- het opwaarderen van het bestaande onverhard wandelpad tot een aarden wandelpad met een breedte van 3 meter door het plaatselijk ontwateren of opvullen van de drassige zones;
- het plaatsen van recreatieve infrastructuur (zitelementen, infolessenaar) en het aanleggen van ondersteunende infrastructuur (natuurlijke trapconstructie);
- het opwaarderen van de bestaande toegankelijkheidsbeperking (bareel en voetgangersdoorgang).

Lijst kadastrale gegevens en aard van het inrichtingswerk

Kadastrale gegevens	Aard inrichtingswerk
percelen: Moerbeke, enige afdeling, sectie F, nr. 17 (44045F0017/00_000) Moerbeke, enige afdeling, sectie F, nr. 18 (44045F0018/00_000) Moerbeke, enige afdeling, sectie F, nr. 20 (44045F0020/00_000) Moerbeke, enige afdeling, sectie F, nr. 30/2A (44045F0030/02A000)	Maatregel 4.4.2 (inrichting Zuidlededreef)

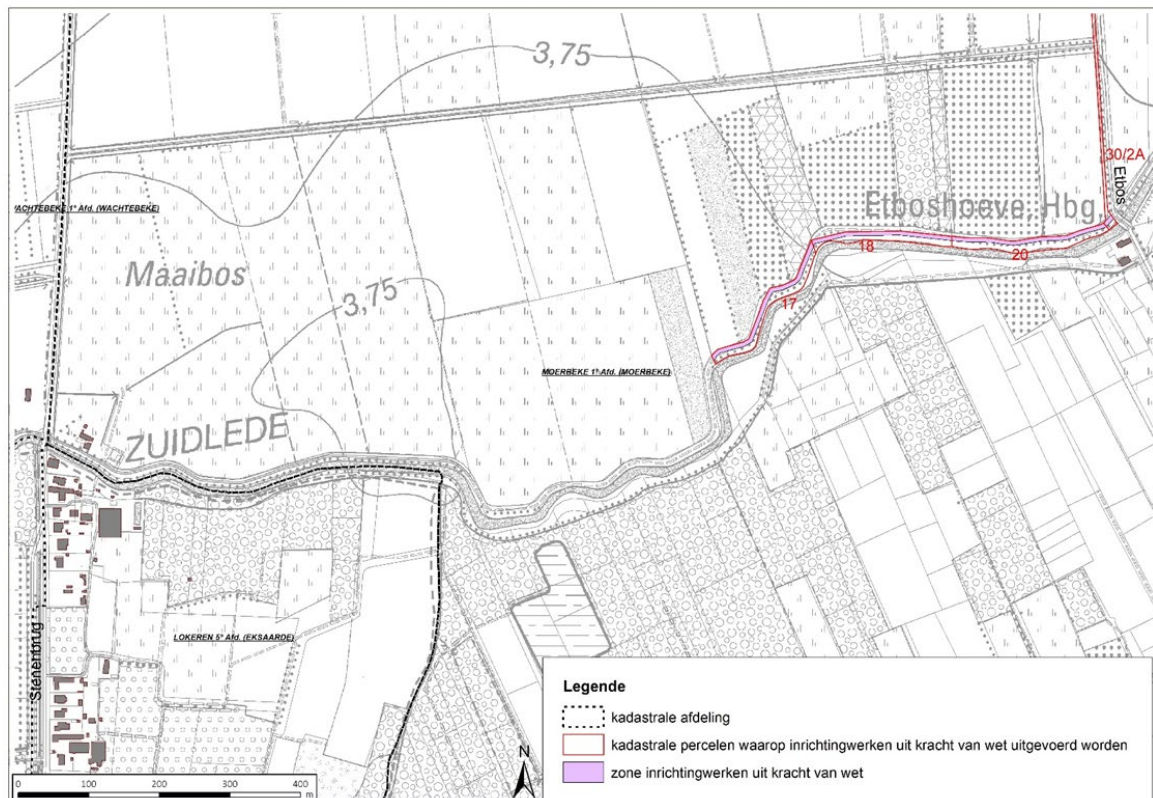
Ligging

Gezien om gevoegd te worden bij het besluit van de Vlaamse Regering van 22 december 2023 tot vaststelling van het landinrichtingsplan 'Kalvekant-Reepkens-Oostdonk-Maaibos'.

Brussel, 22 december 2023.

De minister-president van de Vlaamse Regering,

Jan JAMBON

De Vlaamse minister van Justitie en Handhaving, Omgeving, Energie en Toerisme,

Zuhal DEMIR