



gewestelijk ruimtelijk uitvoeringsplan

‘Rond Ronse’

in de gemeenten Ronse, Maarkedal,
Kluisbergen en Oudenaarde

Bijlage IIIb. toelichtingsnota - kaarten



**Vlaamse
overheid**

**DEPARTEMENT
OMGEVING**



gewestelijk ruimtelijk uitvoeringsplan
'Rond Ronse'

de ontwerpers

Christine DANIELS

Christophe VANDEVOORT

Gezien om gevoegd te worden bij het besluit van de Vlaamse Regering van 23 november 2023 houdende de goedkeuring van de definitieve vaststelling van het gewestelijk ruimtelijk uitvoeringsplan 'Rond Ronse'.

Brussel, 23 november 2023,

de minister-president van de Vlaamse Regering

de Vlaamse minister van Justitie en Handhaving,
Omgeving, Energie en Toerisme

Jan JAMBON

Zuhal DEMIR

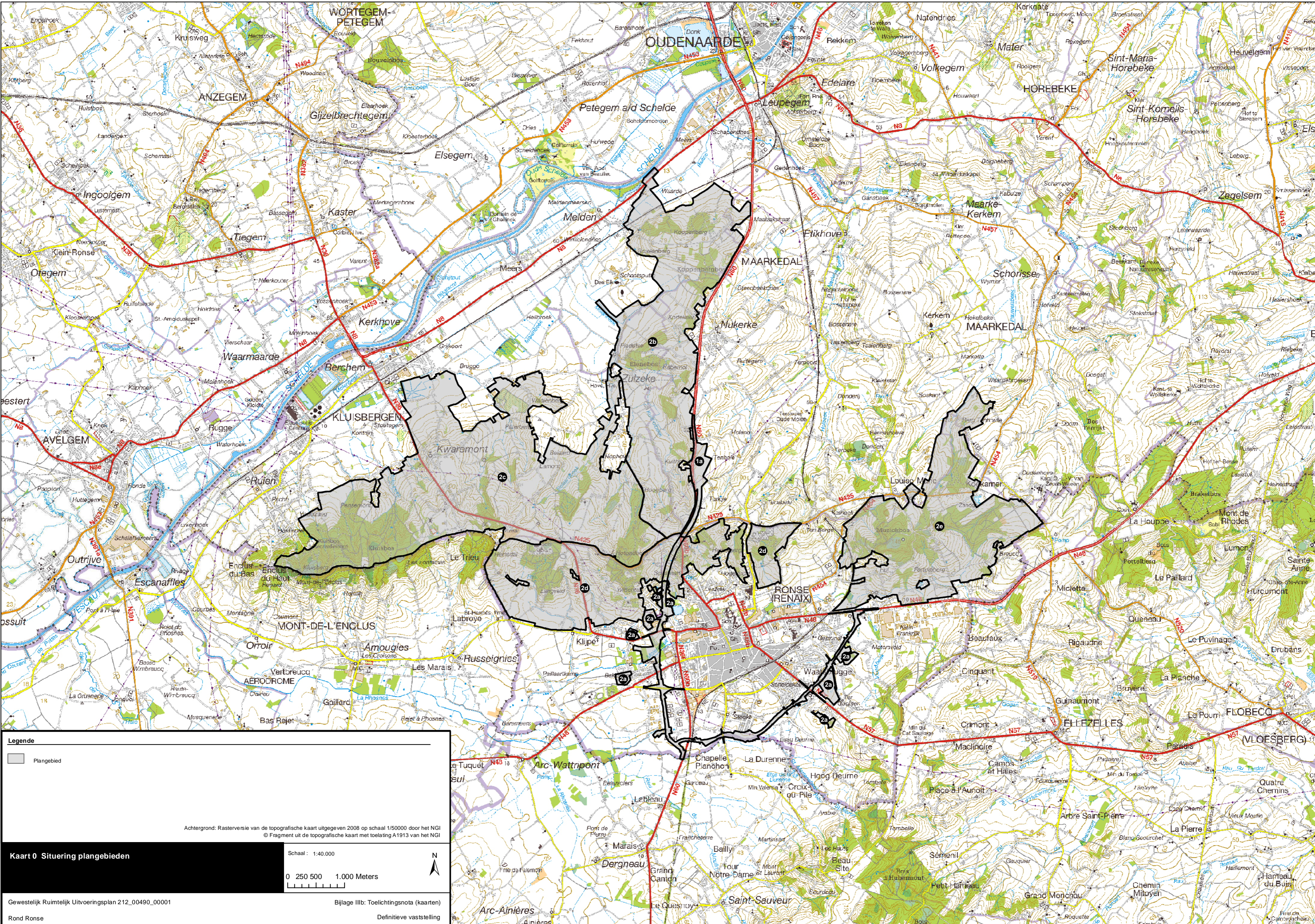

Legende

Plangebied

Achtergrond: Rasterversie van de topografische kaart uitgegeven 2008 op schaal 1/50000 door het NGI
 © Fragment uit de topografische kaart met toelating A1913 van het NGI

Kaart 0 Situering plangebieden

Schaal: 1:40.000

0 250 500 1.000 Meters

N

Gewestelijk Ruimtelijk Uitvoeringsplan 212_00490_00001

Bijlage IIIb: Toelichtingsnota (kaarten)

Rond Ronse

Definitieve vaststelling



Legende

Plangebied	Watersite voor de overstromingsgebieden
Rivierloop	Middelgrote overstromingsgebieden
200 cm categorie	Kleine overstromingsgebieden
250 cm categorie	Kleine overstromingsgebieden onder klimaatverandering
300 cm categorie	
Niet gelasseerd	

Achtergrond: Digitale orthofoto kleur, luchtfoto's 2022, Vliegfoto's 1/12/2000
 Digitaal Vlaanderen en provincie Oost-Vlaanderen
 Schaal: 1:12.500
 Gewestelijk Ruimtelijk Uitvoeringsplan 212_00490_00001
 Bijlage IIIb: Toelichtingennota (kaarten)
 Zood Rise
 Definitieve vaststelling



Legende

Plangebied	Waterschap planologische overstromingsgebieden
Rivier	Middelprijs overstromingsgebieden
1ste categorie	Minder overstromingsgebieden
2de categorie	Minder overstromingsgebieden onder klimaatverandering
3de categorie	
Niet gelasseerd	

Achtergrond: Digitaal orthofoto 2022, luchtfoto 2022, Vliegfoto's 1/12/2000
 Digitaal Vlaanderen en provincie Oost-Vlaanderen
 Schaal: 1:12.500
 Gewestelijk Ruimtelijk Uitvoeringsplan 212_00490_00001
 Bijlage IIIb: Toelichtingennota (kaarten)
 Zood Rouse
 Definitieve vaststelling

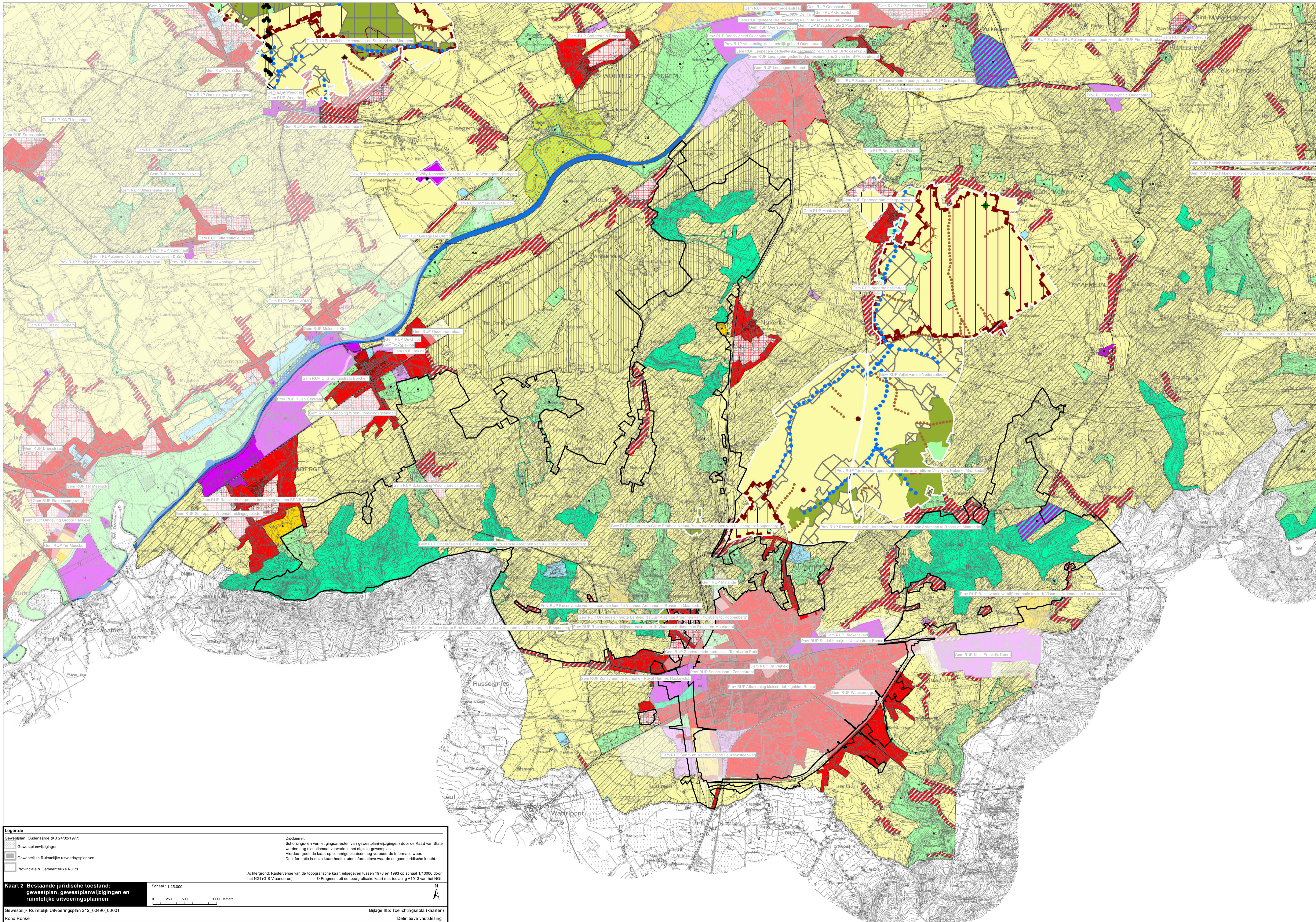

Legende

Gewestplan: Oudenaarde (KB 24/02/1977)

- Gewestplanwijzigingen
- Gewestelijke ruimtelijke uitvoeringsplannen
- Provinciale & Gemeentelijke RUPs

Datamen:
Schorsings- en vernietigingsarresten van gewestplan(wijzigingen) door de Raad van State werden nog niet allemaal verwerkt in het digitale gewestplan.
Hierdoor geeft de kaart op sommige plaatsen nog verouderde informatie weer.
De informatie in deze kaart heeft bouter informatieve waarde en geen juridische kracht.

Achtergrond: Rasterverkie van de topografische kaart uitgegeven tussen 1978 en 1993 op schaal 1:10000 door het NGI (GIS Vlaanderen) © Fragment uit de topografische kaart met toelating A1913 van het NGI

Kaart 2 Bestaande juridische toestand: gewestplan, gewestplanwijzigingen en ruimtelijke uitvoeringsplannen

Schaal: 1:25.000

0 250 500 1.000 Meters

Gewestelijk Ruimtelijk Uitvoeringsplan 212_00490_00001

Bijlage IIIb: Toelichtingsnota (kaarten)

Rond Ronse

Definitieve vaststelling

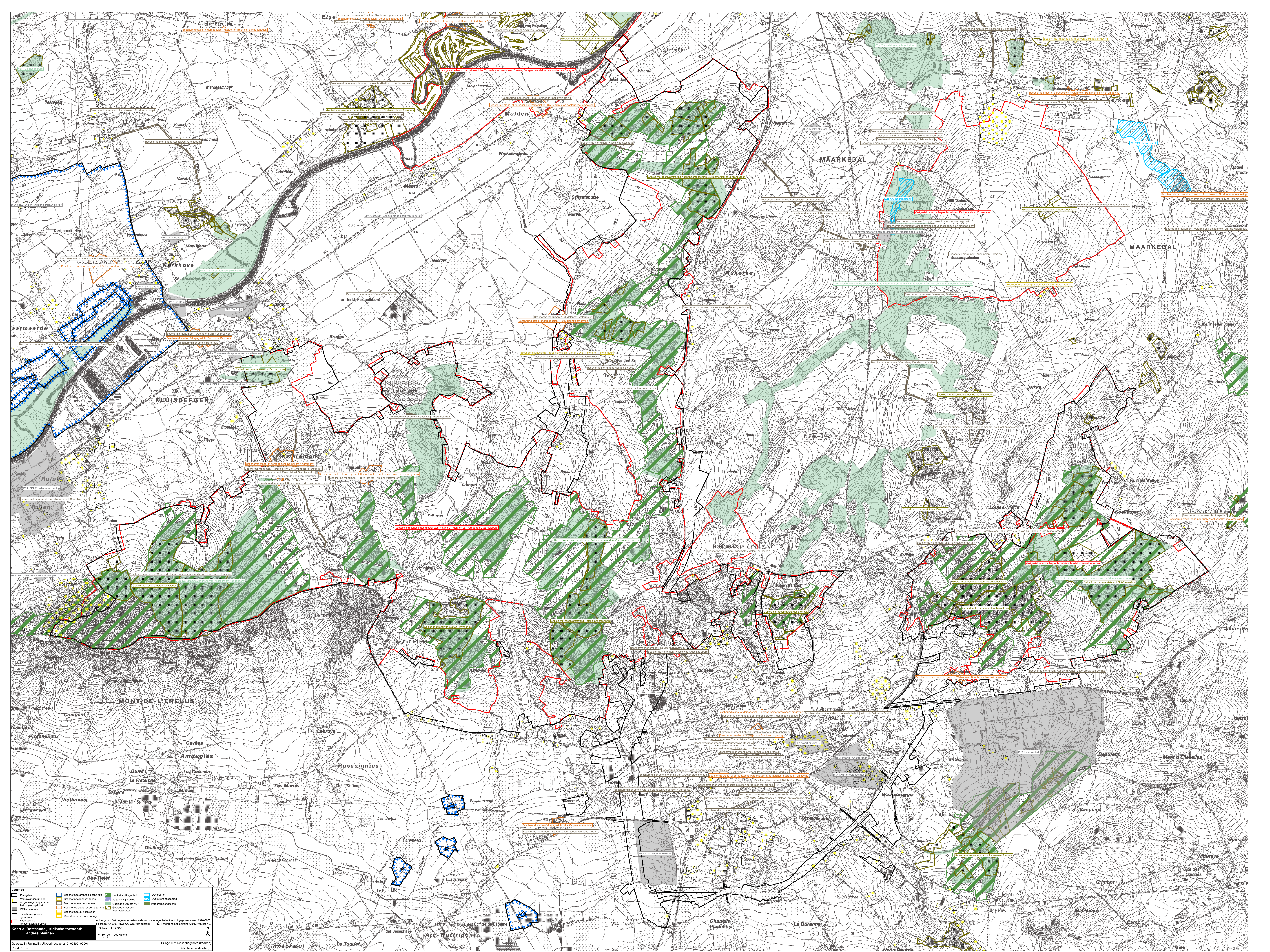

Legende

Plangebied	Beschermde archeologische site	labozonegebied	Overname
Verpand gebied met	Beschermde landschap	Verpand gebied	Overnamegebied
Verpand gebied met	Beschermde monument	Verpand gebied met EN	Verpand gebied
Verpand gebied met	Beschermde staat of dorpskern	Beschermde met een	
Verpand gebied met	Beschermde dorpskern	Beschermde met een	
Verpand gebied met	Voor duinen met landschap		

Kaart 3 Bestaande juridische toestand: andere plannen

Achtergrond: Geotegende afbeelding van de topografische kaart uitgegeven tussen 1980-2000, schaal 1:12.500, datum 1980-2000, datum 1980-2000, datum 1980-2000.

Geschiedenis: Ruimtelijk Uitvoeringsplan 212_00492_00001
Bladzijde: Toelichtingsfoto (naam) Deelnemer vaststelling