

Ontwerp gewestelijk ruimtelijk uitvoeringsplan 'Ringpark Zuid'

In Antwerpen

Bijlage 3b. Toelichtingsnota (kaarten)

Ontwerp gewestelijk ruimtelijk uitvoeringsplan 'Ringpark Zuid'

In Antwerpen

De ontwerpers

Filip HENDRICKX

Peter DAVID

Gezien om gevoegd te worden bij het besluit van de Vlaamse Regering van 6 oktober 2023 houdende de voorlopige vaststelling van het ontwerp van gewestelijk ruimtelijk uitvoeringsplan 'Ringpark Zuid'.

Brussel, 6 oktober 2023,

de minister-president van de Vlaamse
Regering

de Vlaams minister van Justitie en Handhaving,
Omgeving, Energie en Toerisme

Jan Jambon

Zuhal Demir

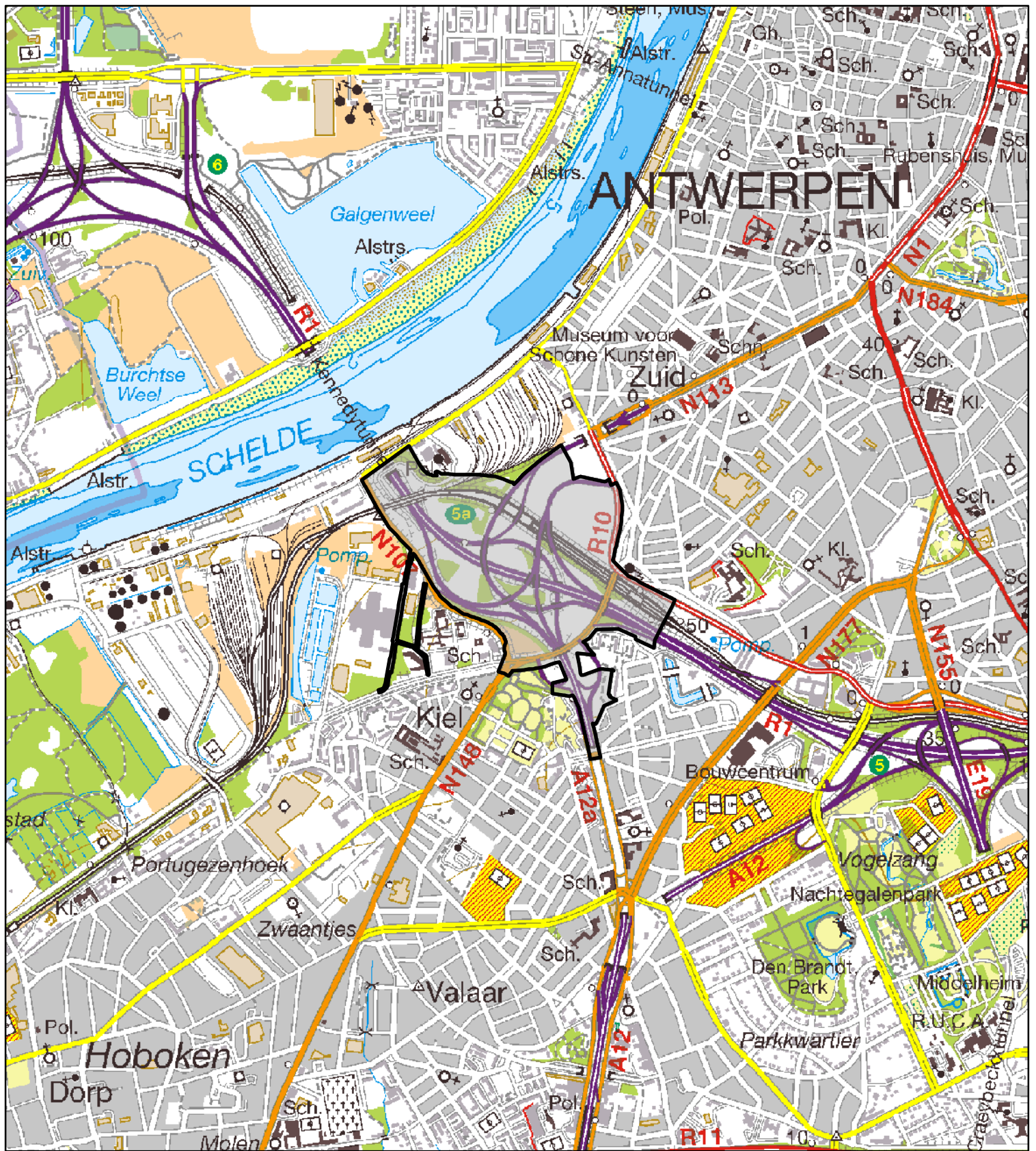

Legende

□ Plangebied

Achtergrond: Rasterversie van de topografische kaart uitgegeven 2008 op schaal 1/50000 door het NGI
 © Fragment uit de topografische kaart met toelating A1913 van het NGI

Kaart 0 Situering plangebied

Schaal : 1:25.000

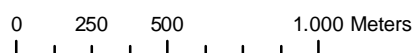

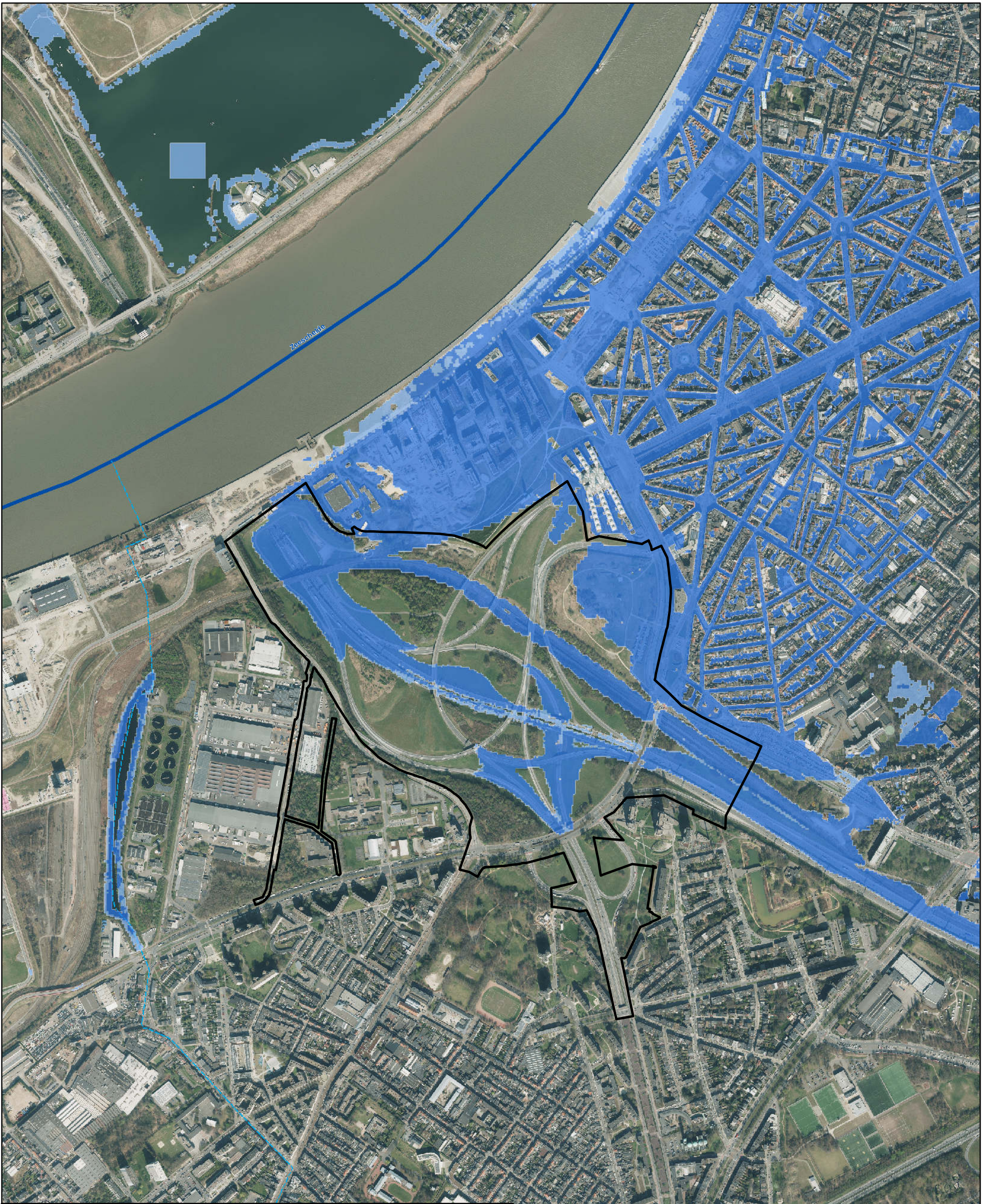

Legende

Plangebied	Watertoets fluviale overstromingsgebieden:
Bevaarbaar	middelgrote overstromingskans
1ste_categorie	kleine overstromingskans
2de_categorie	kleine overstromingskans onder klimaatverandering
3de_categorie	
Niet geklasseerd	

Achtergrond: Digitale orthofoto kleur, luchtopname 2022, vliegschaal 1/12000, Digitaal Vlaanderen en provincie Antwerpen

Kaart 1a Bestaande feitelijke toestand: luchtfoto met aanduidingen (fluviaal)

Schaal : 1:10.000

0 100 200 M

Gewestelijk Ruimtelijk Uitvoeringsplan 2.12_00516_00001
Ringpark Zuid

Bijlage IIIb: Toelichtingsnota (kaarten)
Ontwerp

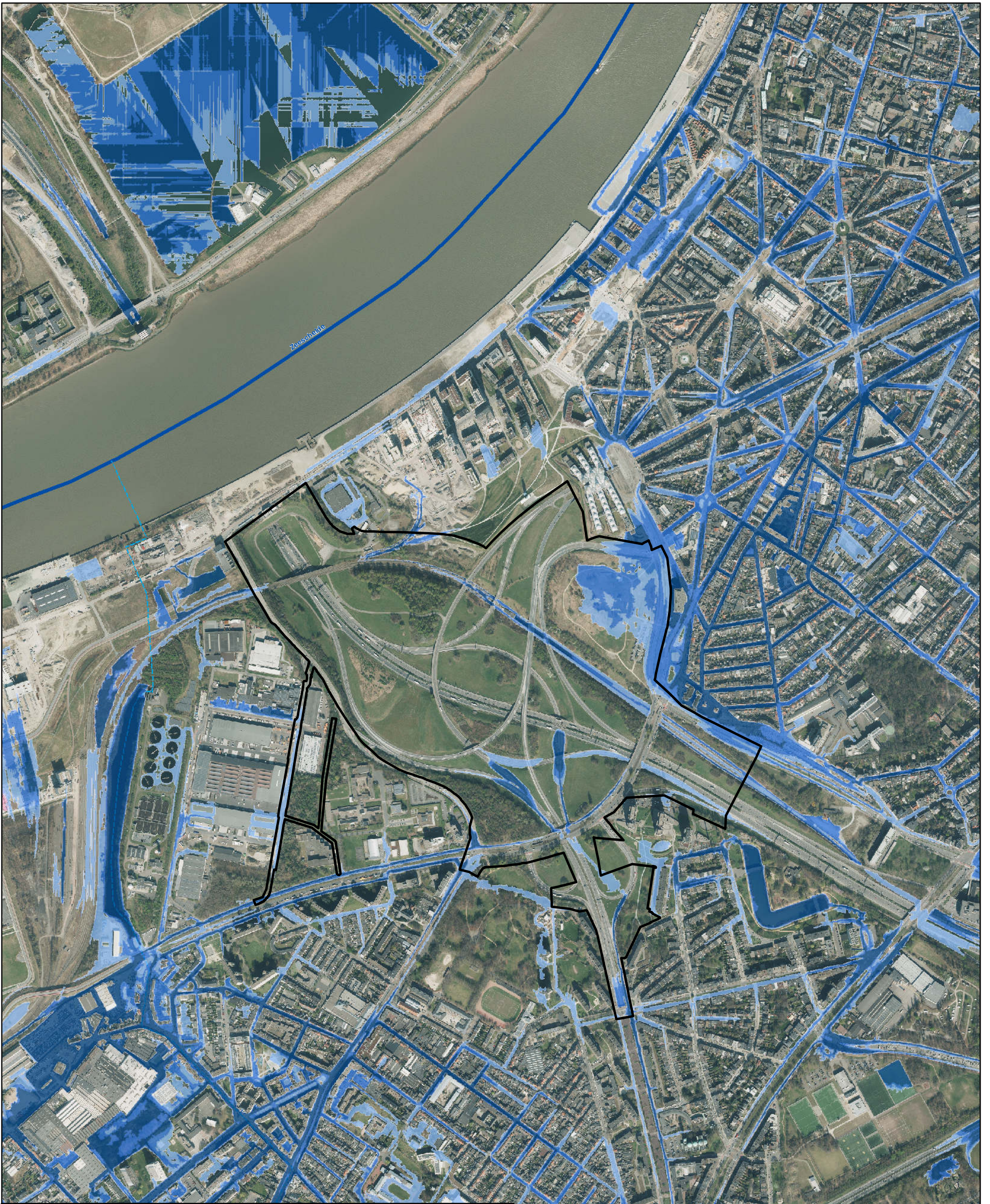

Legende

Plangebied	middelgrote overstromingskans
Bevaarbaar	kleine overstromingskans
1ste_categorie	kleine overstromingskans onder klimaatverandering
2de_categorie	
3de_categorie	
Niet geklasseerd	

Achtergrond: Digitale orthofoto kleur, luchtopname 2022, vlieschaal 1/12000, Digitaal Vlaanderen en provincie Antwerpen

Schaal : 1:10.000

0 100 200 M

Kaart 1b Bestaande feitelijke toestand: luchtfoto met aanduidingen (pluviaal)

Gewestelijk Ruimtelijk Uitvoeringsplan 2.12_00516_00001

Bijlage IIIb: Toelichtingsnota (kaarten)

Ringpark Zuid

Ontwerp

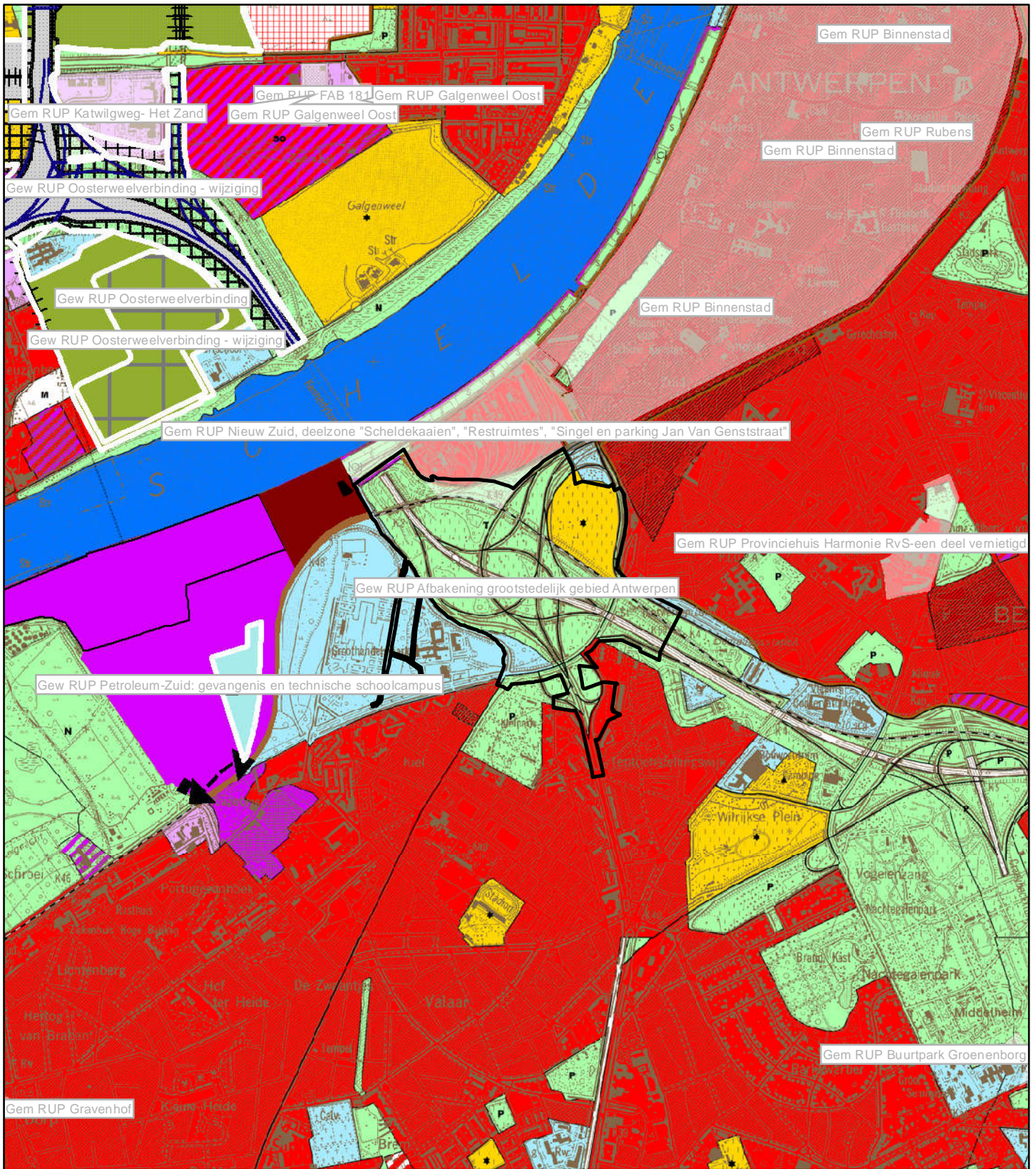

Legende

Gewestplan: Antwerpen (KB 03/10/1979)

 Gewestplanwijzigingen

 Gewestelijke Ruimtelijke uitvoeringsplannen

 Provinciale & Gemeentelijke RUPs

Disclaimer:

Schorsings- en vernietigingsarresten van gewestplan(wijzigingen) door de Raad van State werden nog niet allemaal verwerkt in het digitale gewestplan.

Hierdoor geeft de kaart op sommige plaatsen nog verouderde informatie weer.

De informatie in deze kaart heeft louter informatieve waarde en geen juridische kracht.

Achtergrond: Rasterversie van de topografische kaart uitgegeven tussen 1978 en 1993 op schaal 1/10000 door het NGI (GIS Vlaanderen) © Fragment uit de topografische kaart met toelating A1913 van het NGI

Kaart 2 Bestaande juridische toestand: gewestplan, gewestplanwijzigingen en ruimtelijke uitvoeringsplannen

Schaal : 1:25.000

0 250 500 1.000 Meters



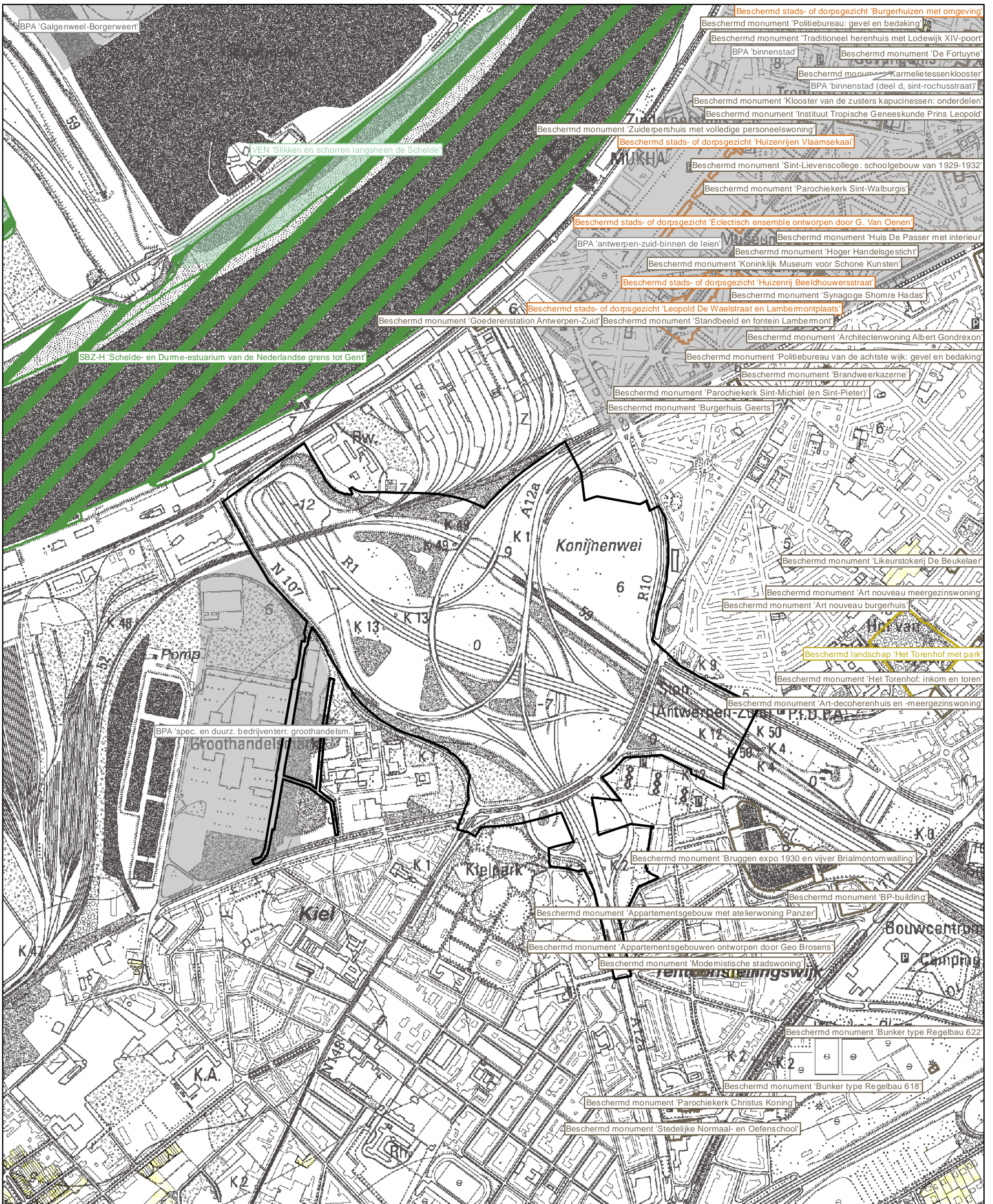

Legende

Plangebied	Beschermd archeologische site	Habitatrichtlijngebied	Oeverzone
Verkavelingen uit het vergunningenregister en het omgevingsloket	Beschermd landschappen	Vogelrichtlijngebied	Overstromingsgebied
BPA-contouren	Beschermd monumenten	Gebieden van het VEN	Poldergraslandschap
Beschermingszones grondwater	Beschermd stads- of dorpsgezicht	Gebieden met een reservaatstatuut	
Vastgestelde landschapsatlasrelicten	Beschermd duingebieden		
	Voor duinen bel. landbouwgeb.		

Achtergrond: Geïntegreerde rasterversie van de topografische kaart uitgegeven tussen 1990-2005, op schaal 1/10000, NGI (OC-GIS Vlaanderen) © Fragment met toelating A1913 van het NGI

Schaal: 1:10.000

0 50 100 200 Meters

Kaart 3 Bestaande juridische toestand: andere plannen

Gewestelijk Ruimtelijk Uitvoeringsplan 2.12_00516_00001

Bijlage IIIb: Toelichtingsnota (kaarten)

Ontwerp

