



Gewestelijk ruimtelijk uitvoeringsplan 'Herstructurering Insteekhaven Lummen'

in Lummen en Heusden-Zolder

Startnota

Bijlage 3. Toelichtende kaarten

In uitvoering van de nadere uitwerking van het Economisch Netwerk Albertkanaal



DEPARTEMENT
OMGEVING

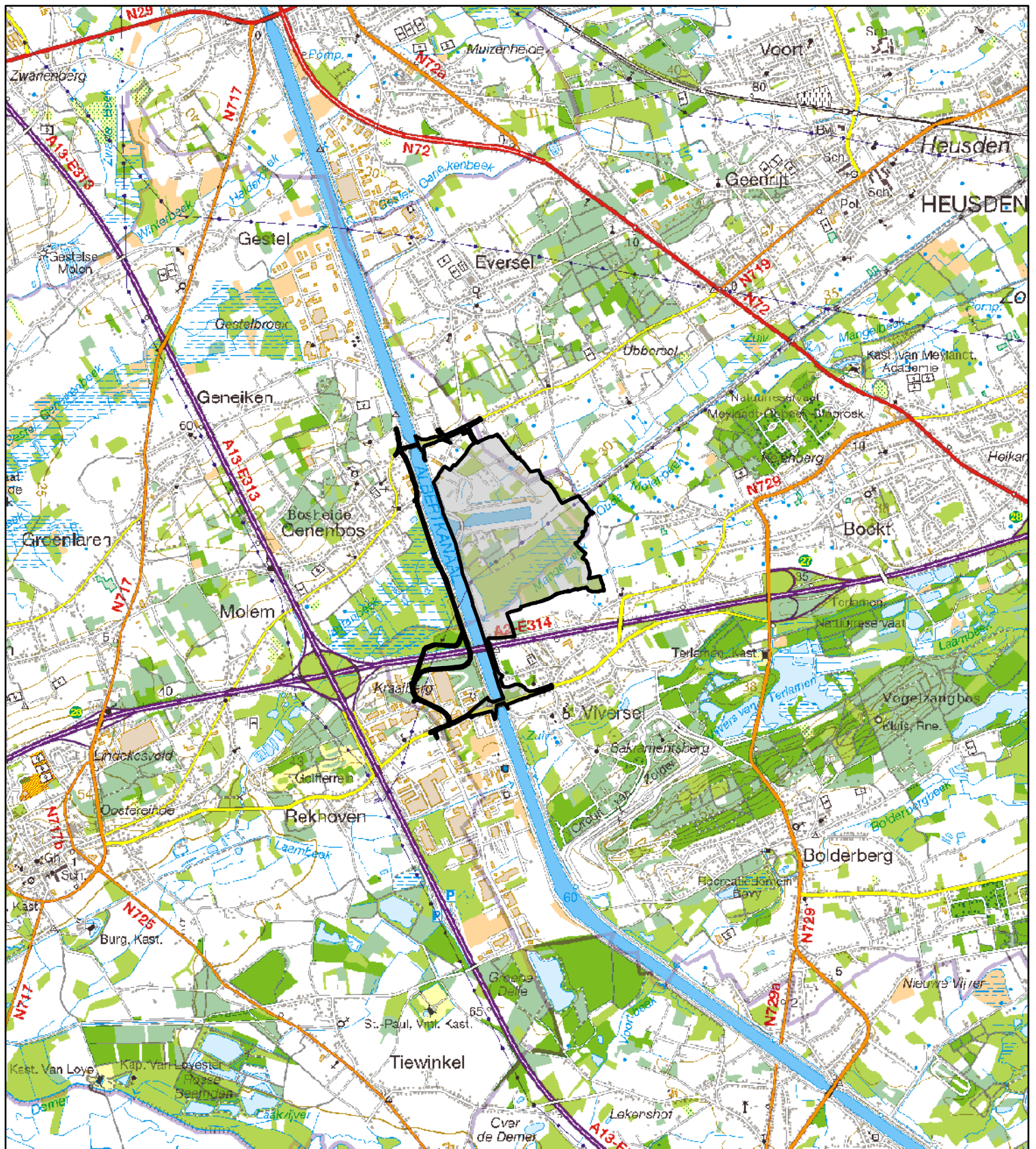

Legende

 Plangebied

Achtergrond: Rasterversie van de topografische kaart uitgegeven 2008 op schaal 1/50000 door het NGI
 © Fragment uit de topografische kaart met toelating A1913 van het NGI

Kaart 0 Situering plangebieden

Schaal : 1:40.000

0 500 1.000 2.000 Meters





Legende

Plangebied	Watertoets fluviale overstromingsgebieden:
Bevaarbaar	middelgrote overstromingskans
1ste_categorie	kleine overstromingskans
2de_categorie	kleine overstromingskans onder klimaatverandering
3de_categorie	
Niet geklasseerd	

Achtergrond: Digitale orthofoto kleur, luchtopname 2019, vlieschaal 1/12000, Digitaal Vlaanderen en provincie Limburg

Kaart 1a Bestaande feitelijke toestand: luchtfoto met aanduidingen (fluviaal)

Gewestelijk Ruimtelijk Uitvoeringsplan 212_00567_00001

Schaal : 1:10.000

0 100 200 M

Toelichtende kaarten
Startnota

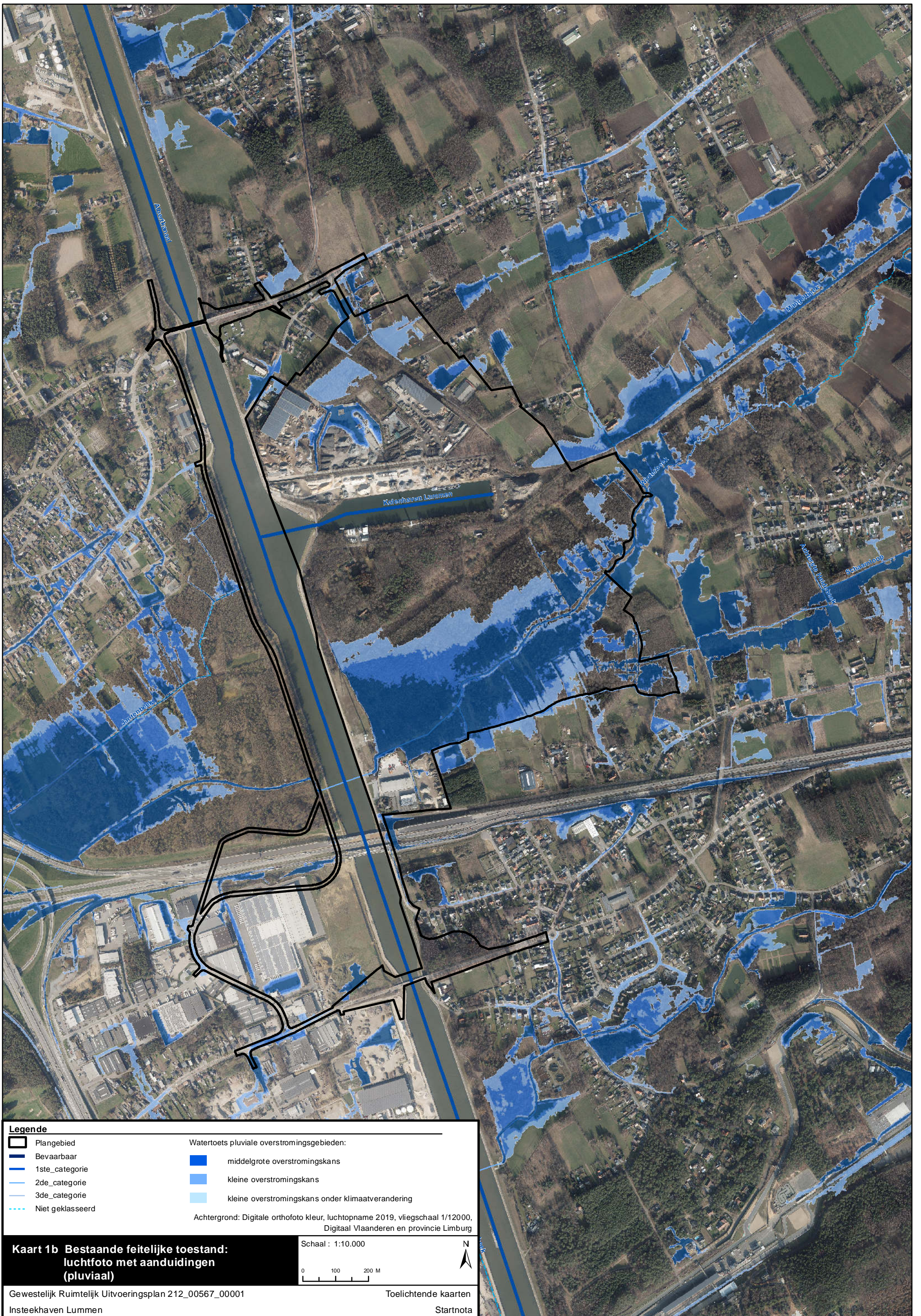

- Legende**
- Plangebied
 - Bevaarbaar
 - 1ste_categorie
 - 2de_categorie
 - 3de_categorie
 - Niet geklasseerd

- Watertoets pluviale overstromingsgebieden:
- middelgrote overstromingskans
 - kleine overstromingskans
 - kleine overstromingskans onder klimaatverandering

Achtergrond: Digitale orthofoto kleur, luchtopname 2019, viëgschaal 1/12000, Digitaal Vlaanderen en provincie Limburg

Kaart 1b Bestaande feitelijke toestand: luchtfoto met aanduidingen (pluviaal)

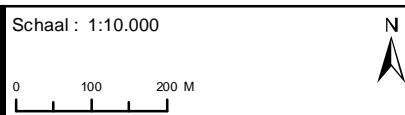

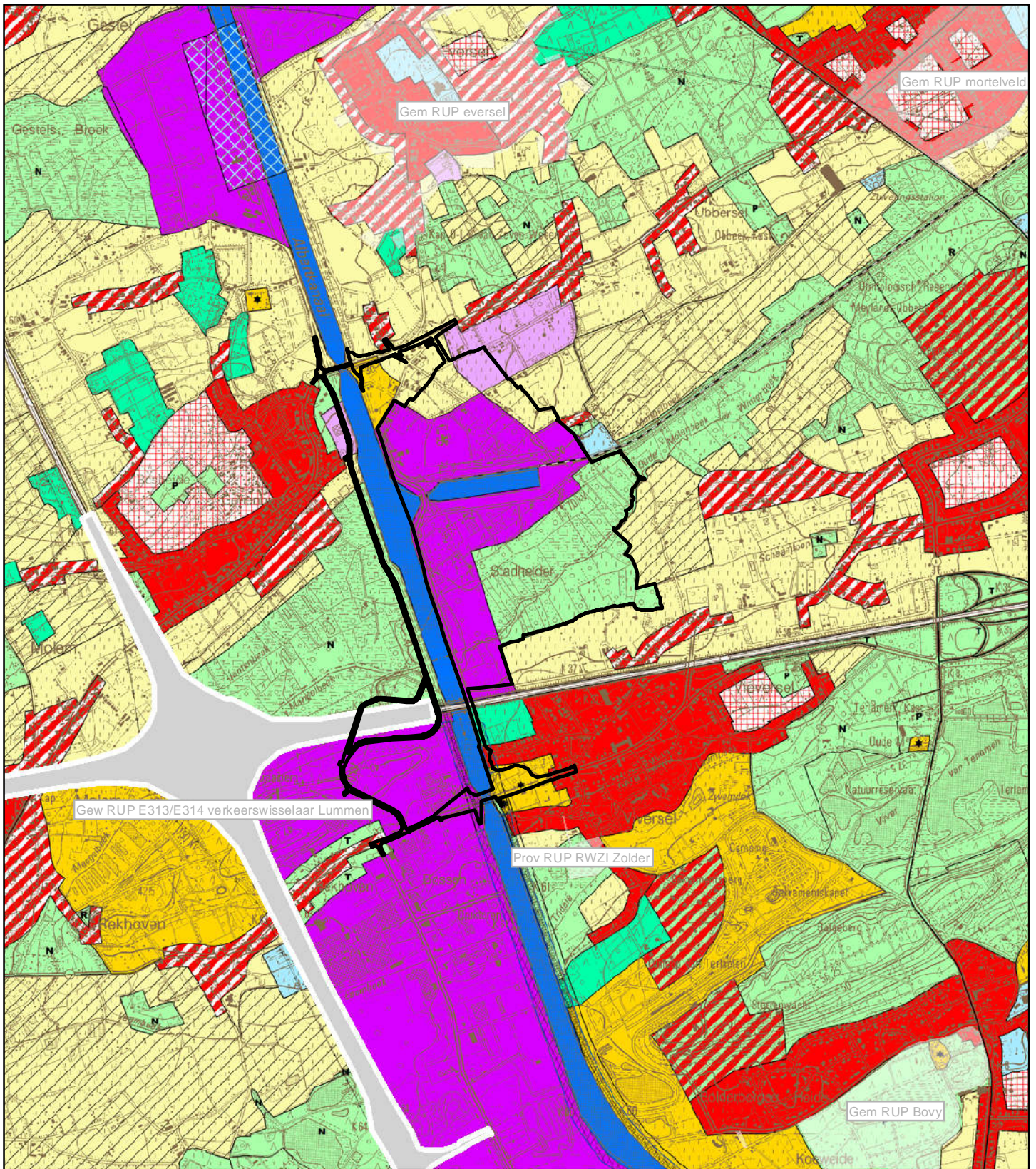



Legende

Gewestplan: Hasselt - Genk (KB 03/04/1979)

 Gewestplanwijzigingen

 Gewestelijke Ruimtelijke uitvoeringsplannen

 Provinciale & Gemeentelijke RUPs

Disclaimer:

Schorsings- en vernietigingsarresten van gewestplan(wijzigingen) door de Raad van State werden nog niet allemaal verwerkt in het digitale gewestplan.

Hierdoor geeft de kaart op sommige plaatsen nog verouderde informatie weer.

De informatie in deze kaart heeft louter informatieve waarde en geen juridische kracht.

Achtergrond: Rasterversie van de topografische kaart uitgegeven tussen 1978 en 1993 op schaal 1/10000 door het NGI (GIS Vlaanderen) © Fragment uit de topografische kaart met toelating A1913 van het NGI

Kaart 2 Bestaande juridische toestand: gewestplan, gewestplanwijzigingen en ruimtelijke uitvoeringsplannen

Schaal : 1:25.000

0 250 500 1.000 Meters



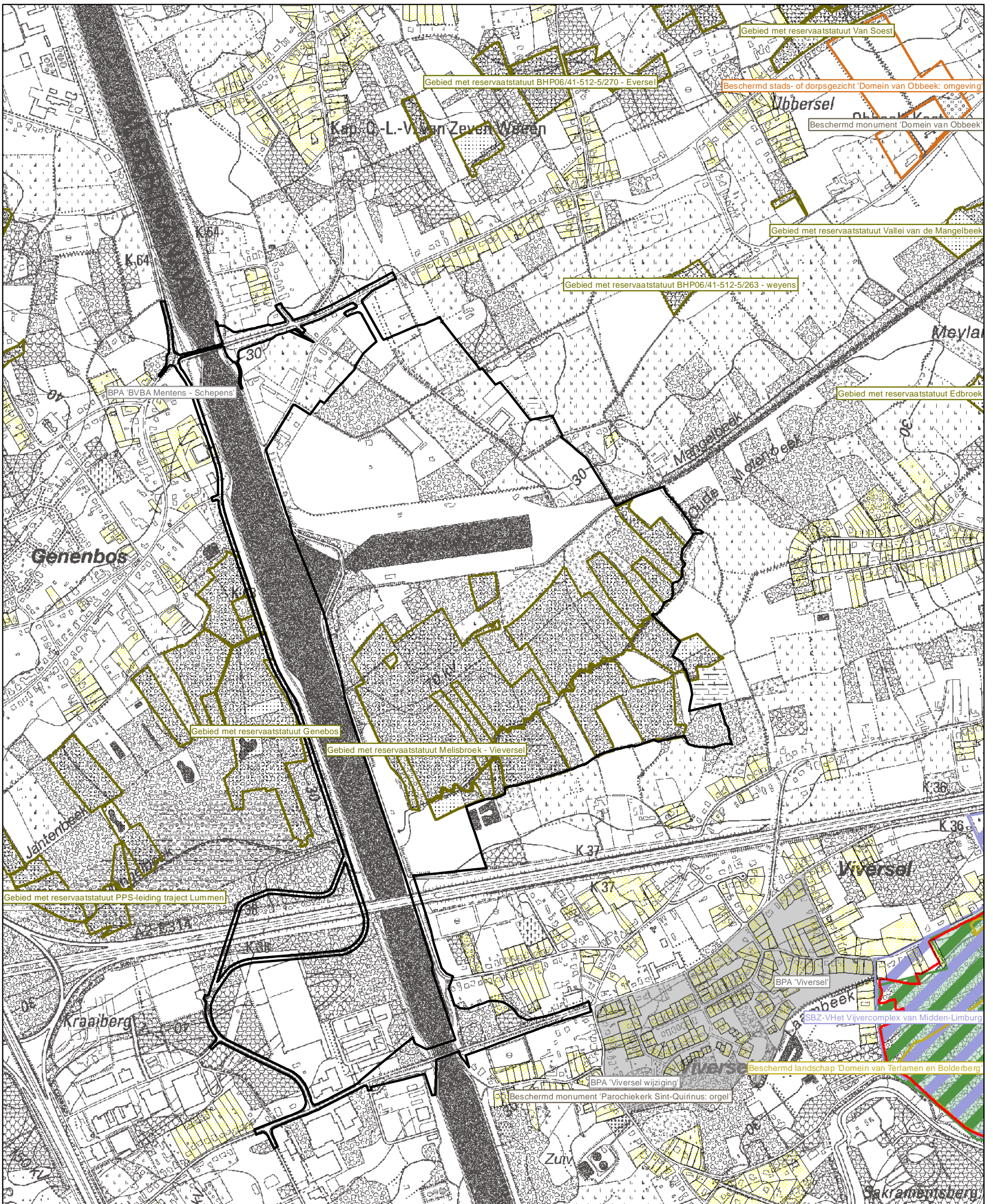

Legende

Plangebied	Beschermde archeologische site	Habitatrichtlijngebied	Oeverzone
Verkavelingen uit het vergunningenregister en het omgevingsloket	Beschermde landschappen	Vogelrichtlijngebied	Overstromingsgebied
BPA-contouren	Beschermde monumenten	Gebieden van het VEN	Poldergraslandschap
Beschermingszones grondwater	Beschermde stads- of dorpsgezicht	Gebieden met een reservaatstatuut	
Vastgestelde landschapsatlasrelicten	Beschermde duingebieden		
	Voor duinen bel. landbouwgeb.		

Achtergrond: Geïntegreerde rasterversie van de topografische kaart uitgegeven tussen 1990-2005, op schaal 1/10000, NGI (OC-GIS Vlaanderen) © Fragment met toelating A1913 van het NGI

Schaal: 1:10.000

0 50 100 200 Meters

Toelichtende kaarten
Startnota

**Kaart 3 Bestaande juridische toestand:
andere plannen**

Gewestelijk Ruimtelijk Uitvoeringsplan 212_00567_00001
Insteekhaven Lummen

gestelde landschapsatlasrelicten 'Vijvergebied tussen Laambeek en Slangbeek'