



Gewestelijk ruimtelijk uitvoeringsplan 'Drinkwaterleiding Viersel-Walem'

In Zandhoven, Nijlen, Lier, Duffel, Rumst

Bijlage IIIb: toelichtingsnota (kaarten)



Vlaamse
overheid

DEPARTEMENT
OMGEVING



Legende

— Plangebied

Achtergrond: Rasterversie van de topografische kaart uitgegeven 2008 op schaal 1/50000 door het NGI
 © Fragment uit de topografische kaart met toelating A1913 van het NGI

Kaart 0 Situering plangebied

Schaal: 1:40.000

0 250 500 1.000 Meters

N

Gewestelijk Ruimtelijk Uitvoeringsplan 212_00539_00001
 Drinkwaterleiding Viersel-Waalem

Bijlage IIIb: Toelichtingsnota (kaarten)
 Definitieve vaststelling



Legende

	Plangetal		Vierdeels huidige overspanningsgebied
	Bereikbaar		Indirecte overspannings
	Tot, categorie		Keine overspannings
	Side, categorie		Keine overspannings onder klimaatverandering
	Niet geteeld		

Achtergrond: Digitaal orthofoto 2019, luchtfoto 2019, vliegfoto 1:10.000, Digitaal Vloerplan en provinciale Aankomst

Kaart 14 Bestaande fysische toestand: luchtfoto met aanduidingen (1/2) (fluviaal)

Gewestelijk Ruimteplan 212_00039_00001
 Omgevingsdienst Venster/Waam
 Bijlage 10: Toelichtingsnotitie (kaarten)
 Definitieve versie

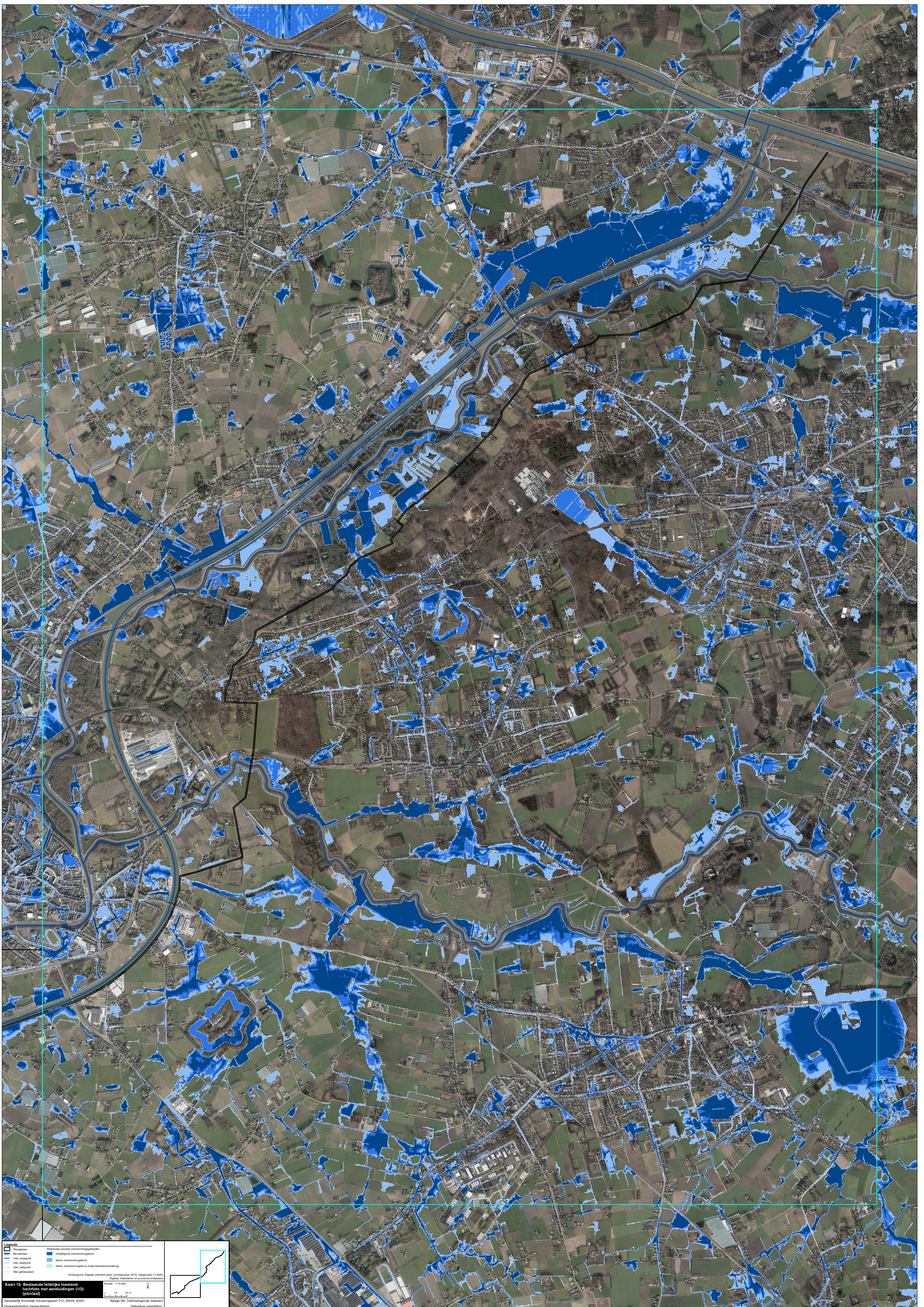

Legende

	Plangetal		Verstoerd plaats overstromingsgebied:
	Bereikbaar		Indirecte overstromings
	Tot categorie		Keine overstromings
	Zide categorie		Keine overstromings onder klimaatverandering
	Niet geteeld		

Achtergrond: Digitaal orthofoto Meet, keurplan 2019, versie 11/2020, Digitaal Vloerplan en provinciaal Aanpakplan

Kaart 1b Bestaande fysiologische toestand fuchtofoto met aanduidingen (1/2) (pluviaal)

Gewestelijk Ruimteplan 212_00039_00001
 Dinswaaiering Versier Waaier

Schaal: 1:10.000

Bijlage 1b: Toelichtingsgrinde (kaarten)
 Definitieve versie

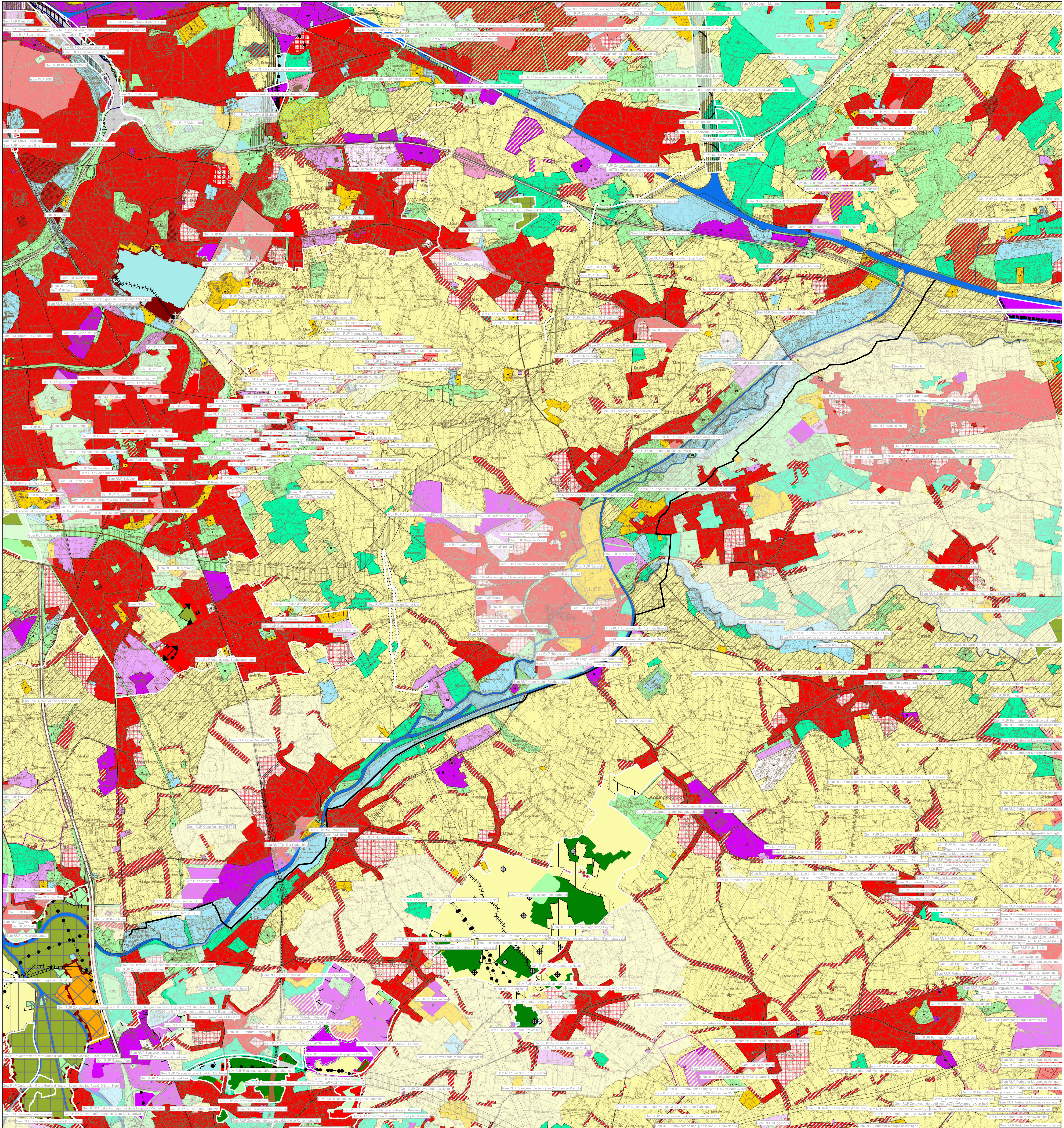

Legende

- Gewest: Amstelveen (KB 03101979), Mechten (KB 05081976) en Tuitshout (KB 30091977)
- Gewestswaarschijven
- Gewestelijke ruimtelijke uitvoeringsplannen
- Provinciale & Gemeentelijke RUP's

Disclaimer:
 Schorsings- en vernietigingsarranden van gewestplanningen door de Raad van State werden nog niet allemaal verwerkt in het digitale gewestplan. Hierdoor geeft de kaart op sommige plaatsen nog verouderde informatie weer. De informatie in deze kaart heeft uiterst informatieve waarde en geen juridische kracht.

Achtergrond: Reastervernie van de topografische kaart uitgegeven tussen 1976 en 1993 op schaal 1:10000 door het NSI (GIS Vlaanderen)
 © Fragment uit de topografische kaart met toelating 1913 van het NSI
 Schaal: 1:25.000

Kaart 2 Bestaande juridische toestand: gewestplan, gewestplanningen en ruimtelijke uitvoeringsplannen

Drinkwaterleiding Viersel-Waalen
 Definitieve vaststelling

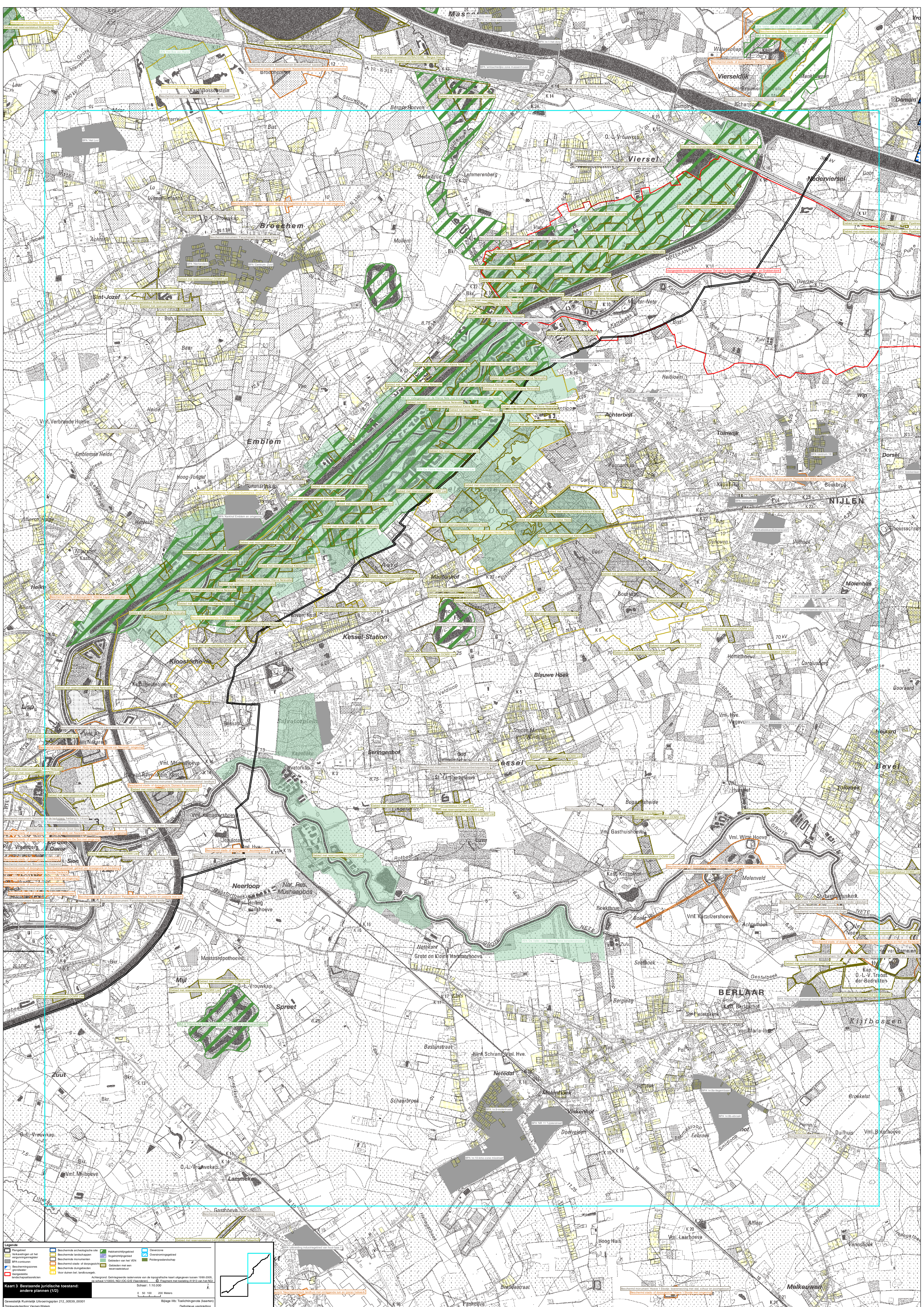

Legende

Plangebied	Beschermde archeologische site	Historisch gebied	Overname
Gebied van het	Beschermde landschap	Overnamegebied	Overnamegebied
Beschermde monumenten	Beschermde natuur	Gebieden van het VEN	Postgebed
Beschermde bouwkundige	Beschermde natuur	Gebieden van het VEN	Postgebed
Beschermde bouwkundige	Beschermde natuur	Gebieden van het VEN	Postgebed
Beschermde bouwkundige	Beschermde natuur	Gebieden van het VEN	Postgebed

Kaart 3 Bestaande juridische toestand:
 Gewestelijk Ruimtelijk Uitvoeringsplan 212_00539_00001
 Drukkerij: Drukkerij De Persgroep

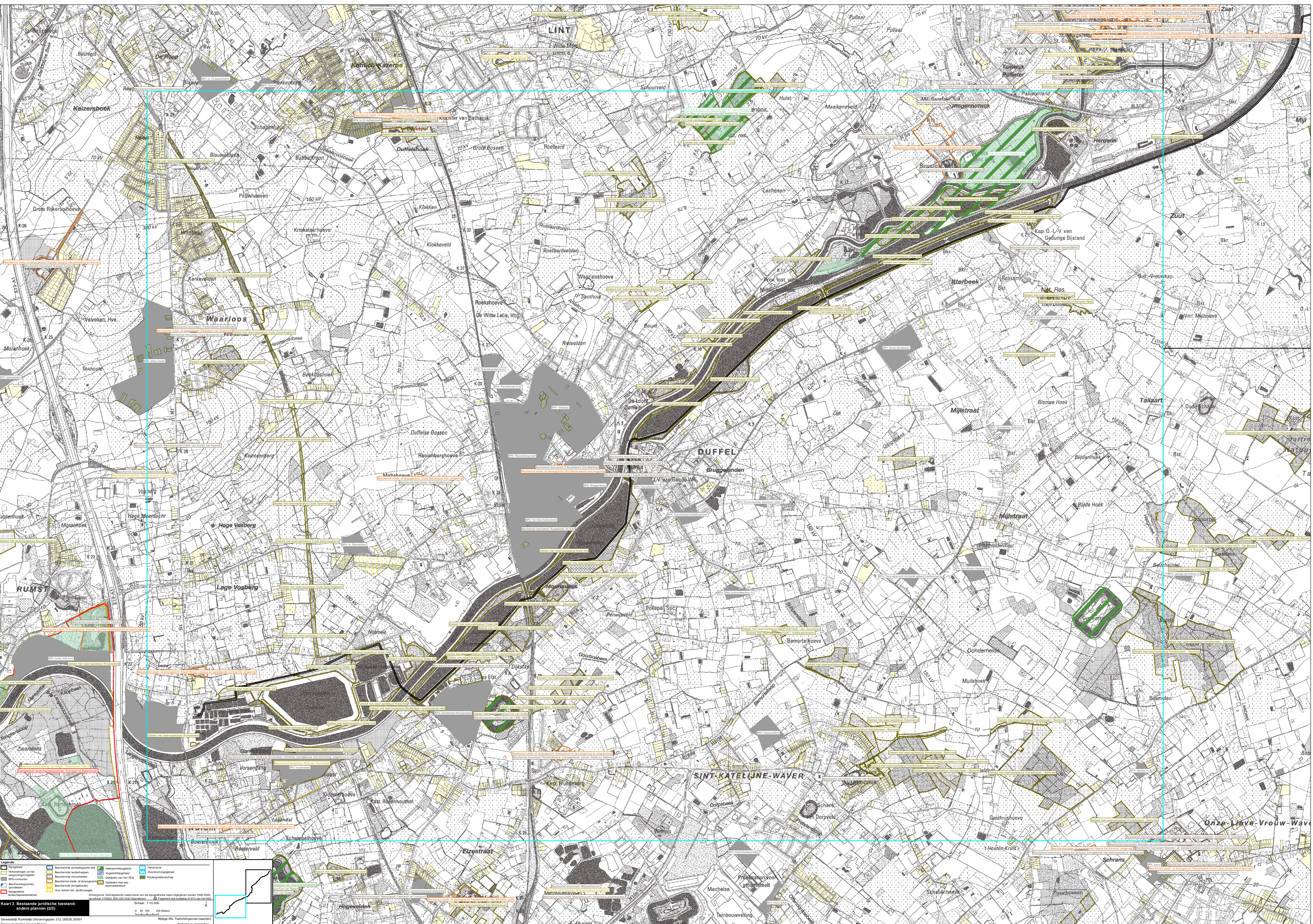

Legende

	Wegvoering		Beschermde archeologische site		Overname
	Wegvoering uit het verleden		Beschermde landschap		Overnamegebied
	Bijkantoor		Beschermde monumenten		Overnamegebied
	Beschermde gebouwen		Beschermde dorps- of streeklucht		Overnamegebied
	Beschermde gebouwen		Beschermde dorps- of streeklucht		Overnamegebied
	Beschermde gebouwen		Beschermde dorps- of streeklucht		Overnamegebied
	Beschermde gebouwen		Beschermde dorps- of streeklucht		Overnamegebied
	Beschermde gebouwen		Beschermde dorps- of streeklucht		Overnamegebied

Kaart 3 Bestaande juridische toestand: andere plannen (2/)

Deelstaat Rumaik, Uitvoeringsplan 212_00539_00001
 Omgeving: Duffelse Bossen, Scheldt, Duffel, Sint-Katelijne-Waver

Schaal: 1:10.000
 0 50 100 200 Meters

Bilago IIB: Toetsingsnota (aanpak)
 Definitieve vaststelling