



Gewestelijk ruimtelijk uitvoeringsplan 'Drinkwaterleiding Viersel-Walem'

In Zandhoven, Nijlen, Lier, Duffel, Rumst

Bijlage IIIb: toelichtingsnota (kaarten)



Vlaamse
overheid

DEPARTEMENT
OMGEVING



Legende

— Plangebied

Achtergrond: Rasterversie van de topografische kaart uitgegeven 2008 op schaal 1/50000 door het NGI
 © Fragment uit de topografische kaart met toelating A1913 van het NGI

Kaart 0 Situering plangebied

Schaal: 1:40.000

0 250 500 1.000 Meters

N

Gewestelijk Ruimtelijk Uitvoeringsplan 212_00539_00001

Bijlage IIIb: Toelichtingsnota (kaarten)

Drinkwaterleiding Viersel-Waalem

Definitieve vaststelling

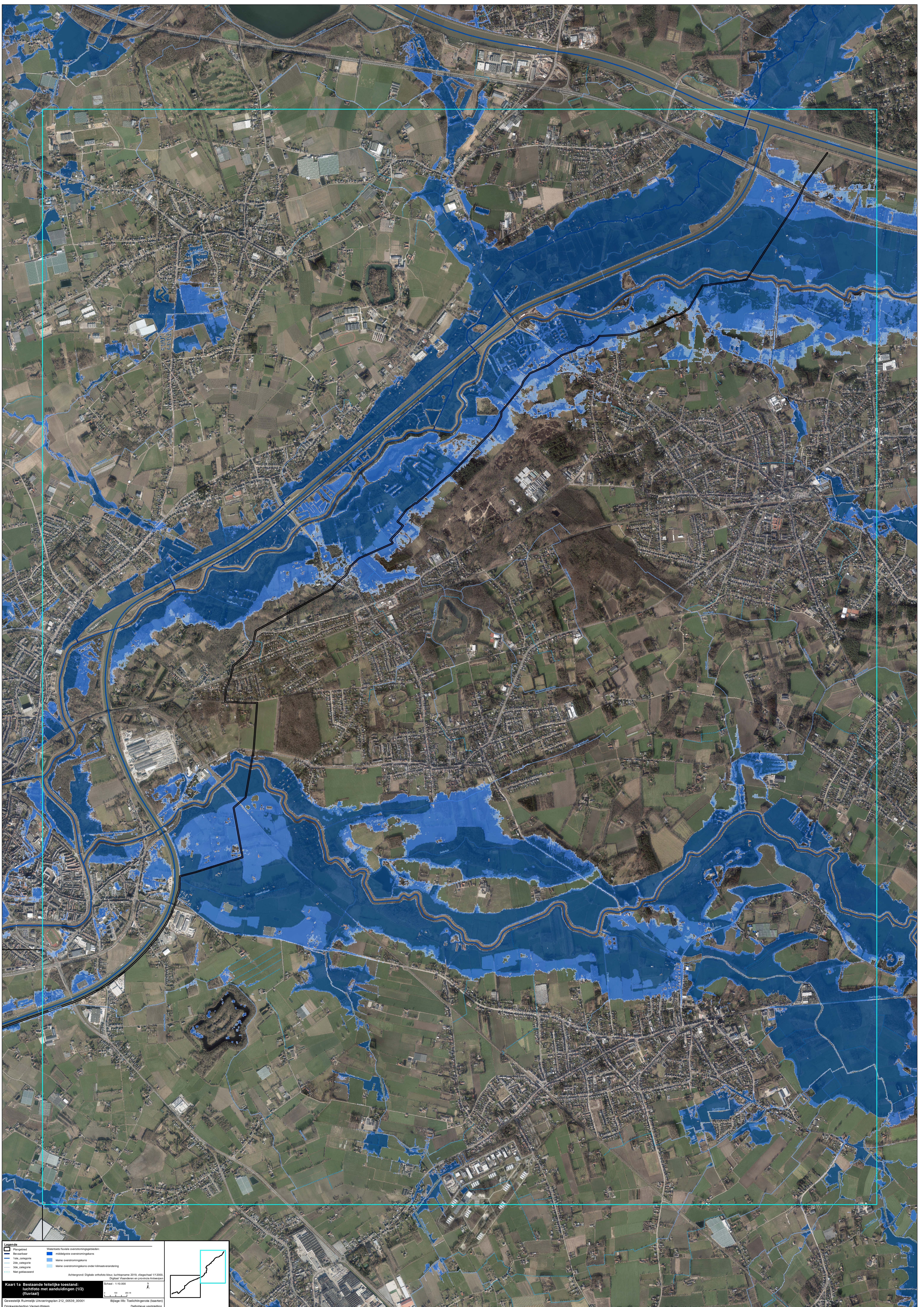

Legende

Plangebied	Vastgesteld overstromingsgebied
Gemeentegrens	Indicatieve overstromingsgrens
Toelichtingsgrens	Niet overstromingsgrens
Toelichtingsgrens	Niet overstromingsgrens onder klimaatverandering
Niet getoetst gebied	Niet overstromingsgrens onder klimaatverandering

Achtergrond: Digitale orthofoto's 2015, luchtfoto's 2015, vliegfoto's 1:10.000, Gemeentelijke Vaststellingen en provinciale Aankopen

Kaart 14 Bestaande fysische toestand
 luchtfoto met aanduidingen (1/2)
 (fluviaal)

Geswasteljk Ruitersjk Unvoeringplan 212_00039_00001
 Dinswering Vervol Watern

Bijlage 10: Toelichtingsgrens (kaarten)
 Definitieve vaststelling

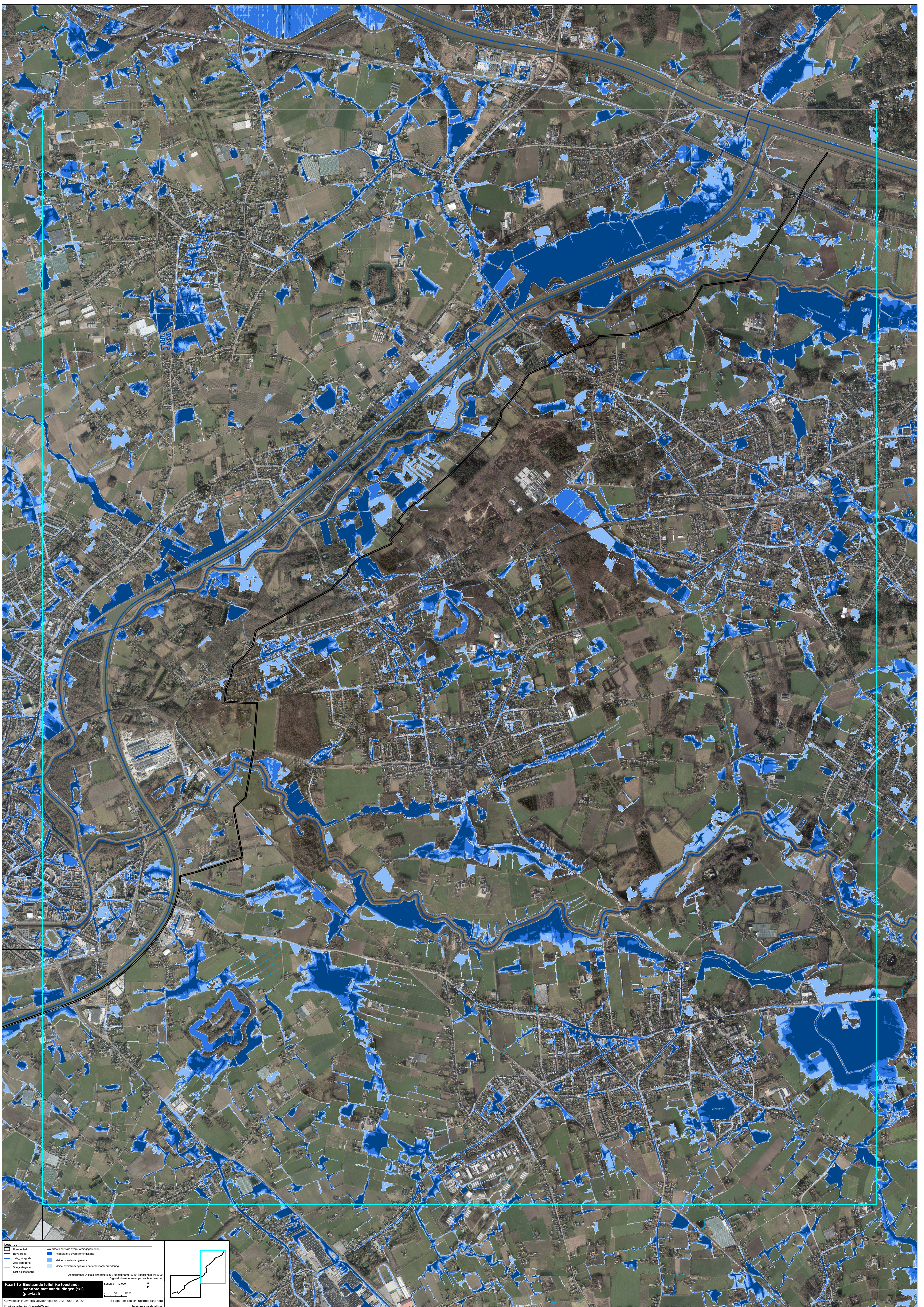

Legende

	Plangetal		Wateroverstroomingsgebieden
	Bereikbaar		Indirecte overstroomingsgebieden
	Tot categorie		Keine overstroomingsgebieden
	Zide categorie		Keine overstroomingsgebieden onder klimaatverandering
	Niet geteeld		Keine overstroomingsgebieden onder klimaatverandering

Achtergrond: Digitale orthofoto's 2019, versie 11/2020, Achtergrond: Digitale orthofoto's 2019, versie 11/2020, Achtergrond: Digitale orthofoto's 2019, versie 11/2020, Achtergrond: Digitale orthofoto's 2019, versie 11/2020

Kaart 1b Bestaande fysiologische toestand fuchtofoto met aanduidingen (1/2) (pluviaal)

Gewestelijk Ruimteplan 212_00039_00001
 Dinswærding Versier Wæren

Bijlage 11b: Toelichtingsgrinde (kaarten)
 Definitieve versættelg

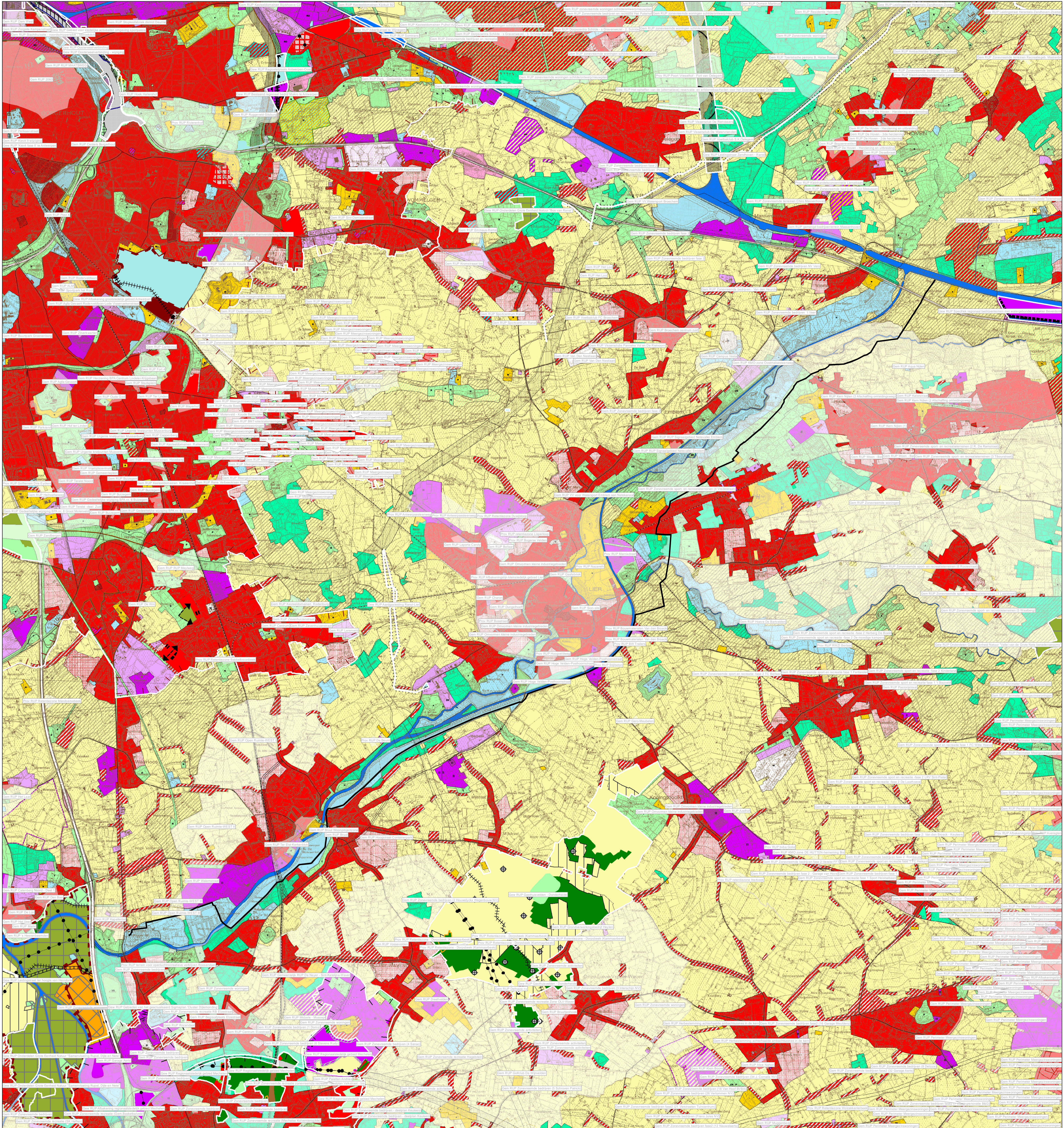

Legende

- Gemeenten: Amstelveen (KB 03101979), Mechten (KB 05081976) en Turnhout (KB 30091977)
- Gemeentewapens
- Gewestelijke ruimtelijke uitvoeringsplannen
- Provinciale & Gemeentelijke RUP's

Dictonair:
Schorsings- en vernietigingsarrangement van gewestplanningen door de Raad van State werden nog niet allemaal verwerkt in het digitale gewestplan.
Hierdoor geeft de kaart op sommige plaatsen nog verouderde informatie weer.
De informatie in deze kaart heeft uiter informatie waarde en geen juridische kracht.

Achtergrond: Reastervernie van de topografische kaart uitgegeven tussen 1976 en 1993 op schaal 1:10000 door het NSI (GIS Vlaanderen)
© Fragment uit de topografische kaart met toelating 1913 van het NSI
Schaal: 1:25.000

Kaart 2 Bestaande juridische toestand: gewestplan, gewestplanningen en ruimtelijke uitvoeringsplannen

Dinwakerdijk Viersel-Walen
Bijlage IIIb: Toelichtingenroto (kaarten)
Definitieve vaststelling

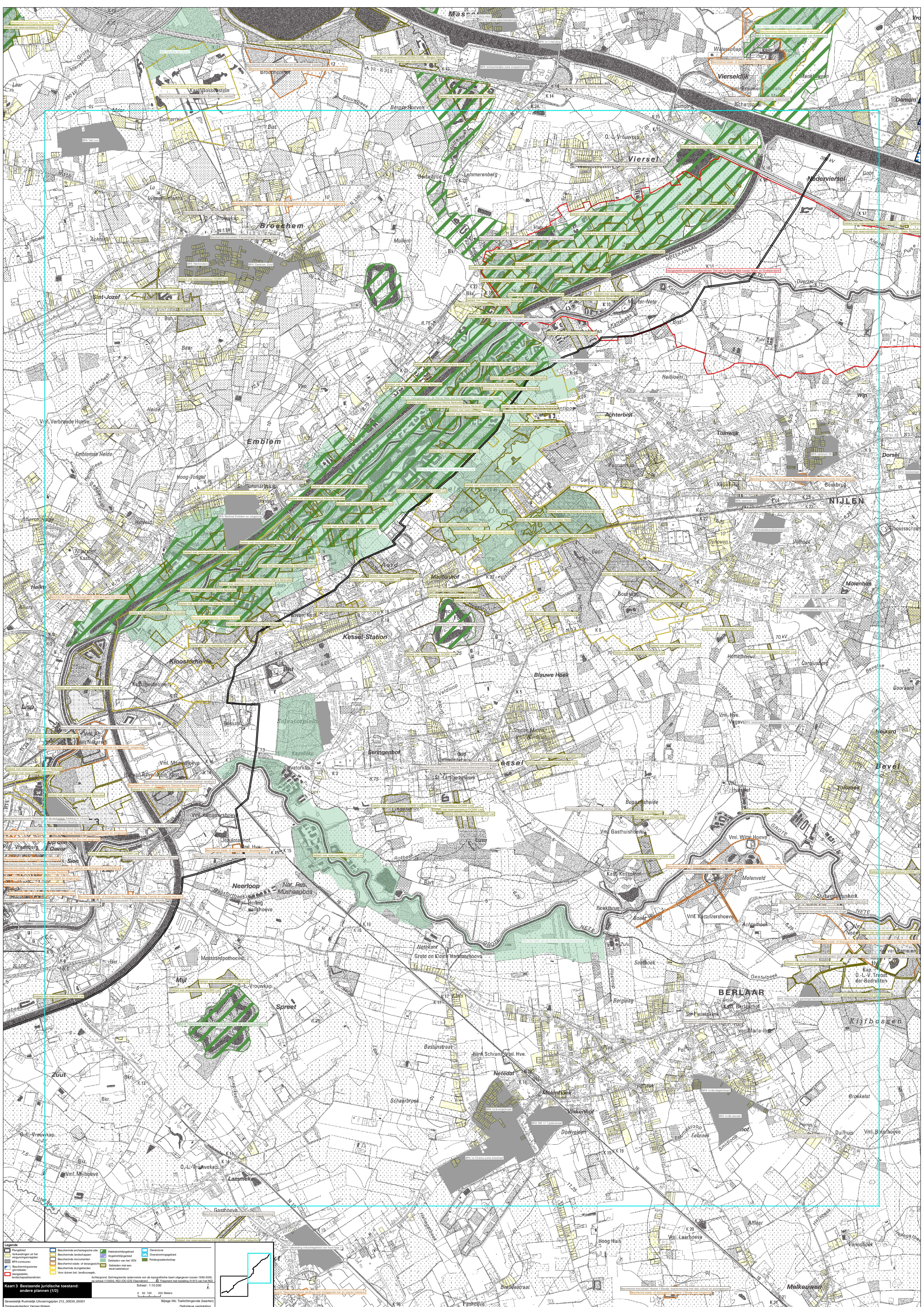

Legende

Plangebied	Beschermde archeologische site	Historisch gebied	Overzees
Gebied van belang voor de natuur	Beschermde landschap	Overzeesgebied	Overzeesgebied
Beschermde monumenten	Beschermde natuur	Gebieden van het VSN	Postgeesteschap
Beschermde natuur	Beschermde natuur	Gebieden van het VSN	
Beschermde natuur	Beschermde natuur	Gebieden van het VSN	
Beschermde natuur	Beschermde natuur	Gebieden van het VSN	
Beschermde natuur	Beschermde natuur	Gebieden van het VSN	
Beschermde natuur	Beschermde natuur	Gebieden van het VSN	
Beschermde natuur	Beschermde natuur	Gebieden van het VSN	
Beschermde natuur	Beschermde natuur	Gebieden van het VSN	

Kaart 3 Bestaande juridische toestand:
 Gewestelijk Ruimtelijk Uitvoeringsplan 212_00539_00001
 Drievoudig Viersel/Waem
 Schaal: 1:110.000
 0 50 100 200 Meters
 Bijlage IIIb: Toelichting op de kaarten
 Definieve vaststelling

