



ontwerp gewestelijk ruimtelijk uitvoeringsplan

# Rond Ronse

in de gemeenten Ronse,

Maarkedal, Kluisbergen en Oudenaarde

**bijlage IIIb. Toelichtingsnota - kaarten**



**Vlaamse  
overheid**

**DEPARTEMENT  
OMGEVING**



**DE WERKVENNOOTSCHAP**



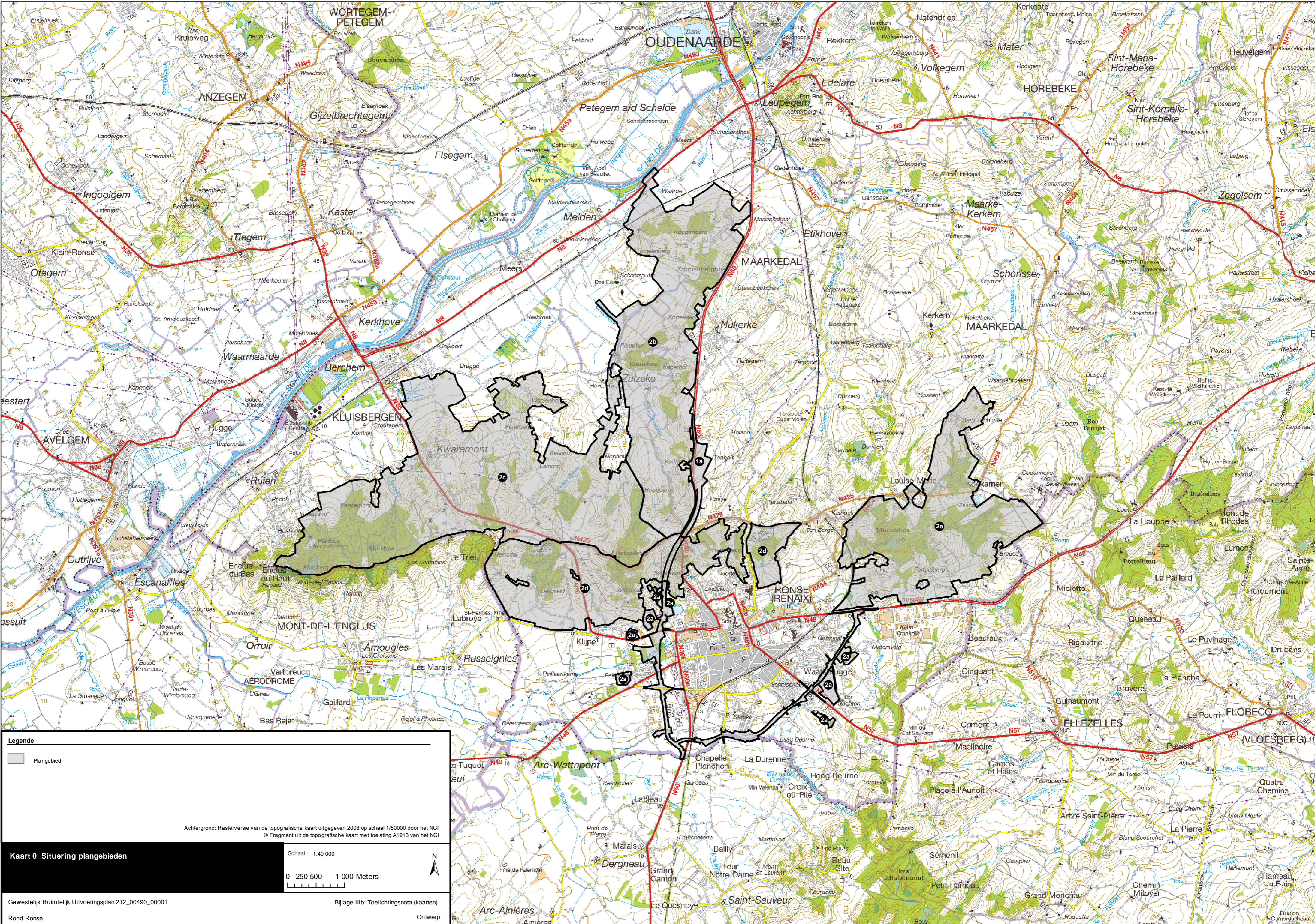

**Legende**

Plangebied

Achtergrond: Rasterversie van de topografische kaart uitgegeven 2008 op schaal 1/50000 door het NGI  
 © Fragment uit de topografische kaart met toelating A1913 van het NGI

**Kaart 0 Situering plangebieden**

Schaal: 1:40 000

0 250 500 1 000 Meters

Gewestelijk Ruimtelijk Uitvoeringsplan 212\_00490\_00001

Bijlage IIIb: Toelichtingsnota (kaarten)

Rond Ronsse

Ontwerp



**Legende**

Plangebied	Watersite Rivier overstromingsgebieden
Rivierloop	Middelen overstromingsgebieden
1ste categorie	Kleine overstromingsgebieden
2de categorie	Kleine overstromingsgebieden onder klimaatverandering
3de categorie	Niet gedefinieerd

Achtergrond: Digitale orthofoto kleur, juli/augustus 2016, vliegfoto's 1:2000  
 Digitaal Vlaanderen en provincie Oost-Vlaanderen  
 Schaal: 1:12.500

**Kaart 1a Bestaande feitelijke toestand:**  
 luchtfoto met standlijndingen

Gewestelijk Ruimtelijk Uitvoeringsplan 212\_00490\_00001 Bijlage IIIb: Toelichtingsprota (kaarten)  
 Noord-Roosje Ontwerp

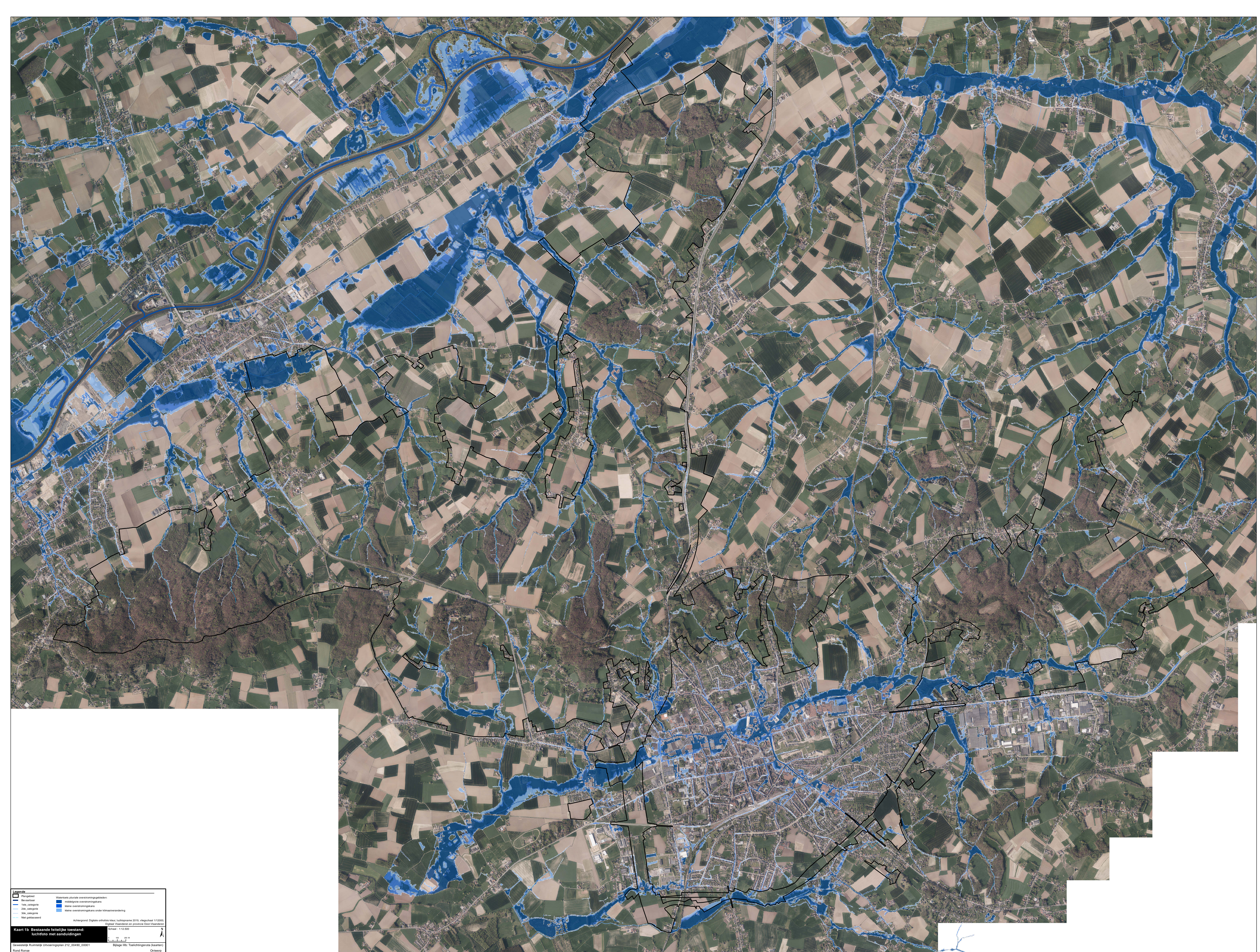

**Legende**

Plangebied	Watersysteem planologische overstromingsgebieden
Rivier	Middelijke overstromingsgebieden
1ste categorie	Kleine overstromingsgebieden
2de categorie	Kleine overstromingsgebieden onder klimaatverandering
3de categorie	
Niet gelasseerd	

Achtergrond: Digitale orthofoto kleur, juli/augustus 2016, vliegfoto's 1:2000  
 Digitaal Vlaanderen en provincie Oost-Vlaanderen  
 Schaal: 1:12.500

**Kaart 1b** Bestaande feitelijke toestand:  
 luchtfoto met standlijnen

Gewestelijk Ruimtelijk Uitvoeringsplan 212\_00490\_00001  
 Bijlage IIIb: Toelichtingprota (kaarten)  
 Noord-Roosje  
 Ontwerp

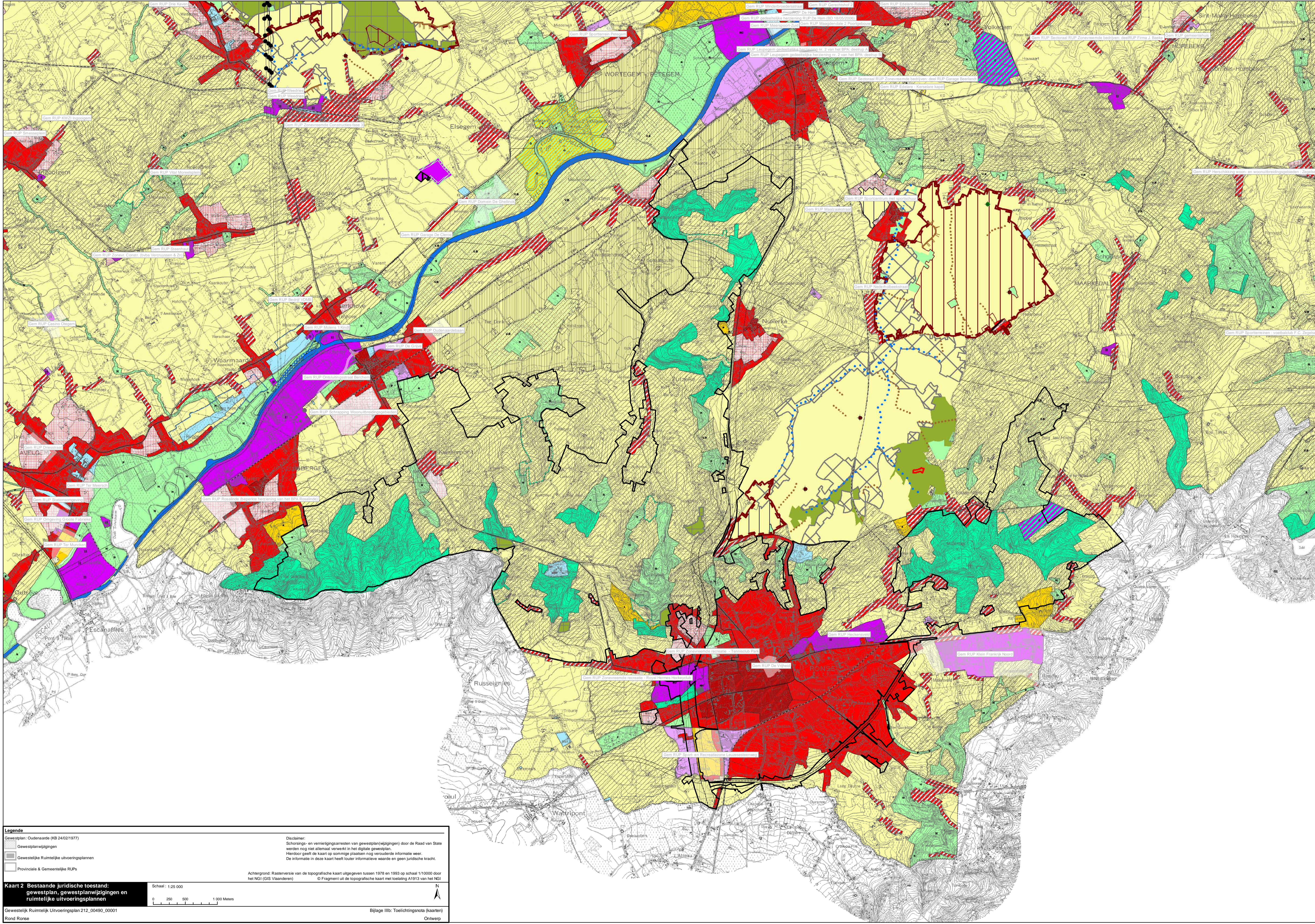

**Legende**

Gewestplan: Oudenaarde (KB 24/02/1977)

- Gewestplanwijzigingen
- Gewestelijke Ruimtelijke Uitvoeringsplannen
- Provinciale & Gemeentelijke RUP's

Dactylometrische Schorsings- en vernietigingsarresten van gewestplan(wijzigingen) door de Raad van State werden nog niet allemaal verwerkt in het digitale gewestplan. Hierdoor geeft de kaart op sommige plaatsen nog verouderde informatie weer. De informatie in deze kaart heeft louter informatieve waarde en geen juridische kracht.

Achtergrond: Rasterversie van de topografische kaart uitgegeven tussen 1978 en 1993 op schaal 1:10000 door het NGI (GIS Vlaanderen) © Fragment uit de topografische kaart met toelating A1913 van het NGI

**Kaart 2 Bestaande juridische toestand: gewestplan, gewestplanwijzigingen en ruimtelijke uitvoeringsplannen**

Schaal: 1:25 000

0 250 500 1 000 Meters

Bijlage IIIb: Toelichtingsnota (kaarten)

Rond Ronse Ontwerp

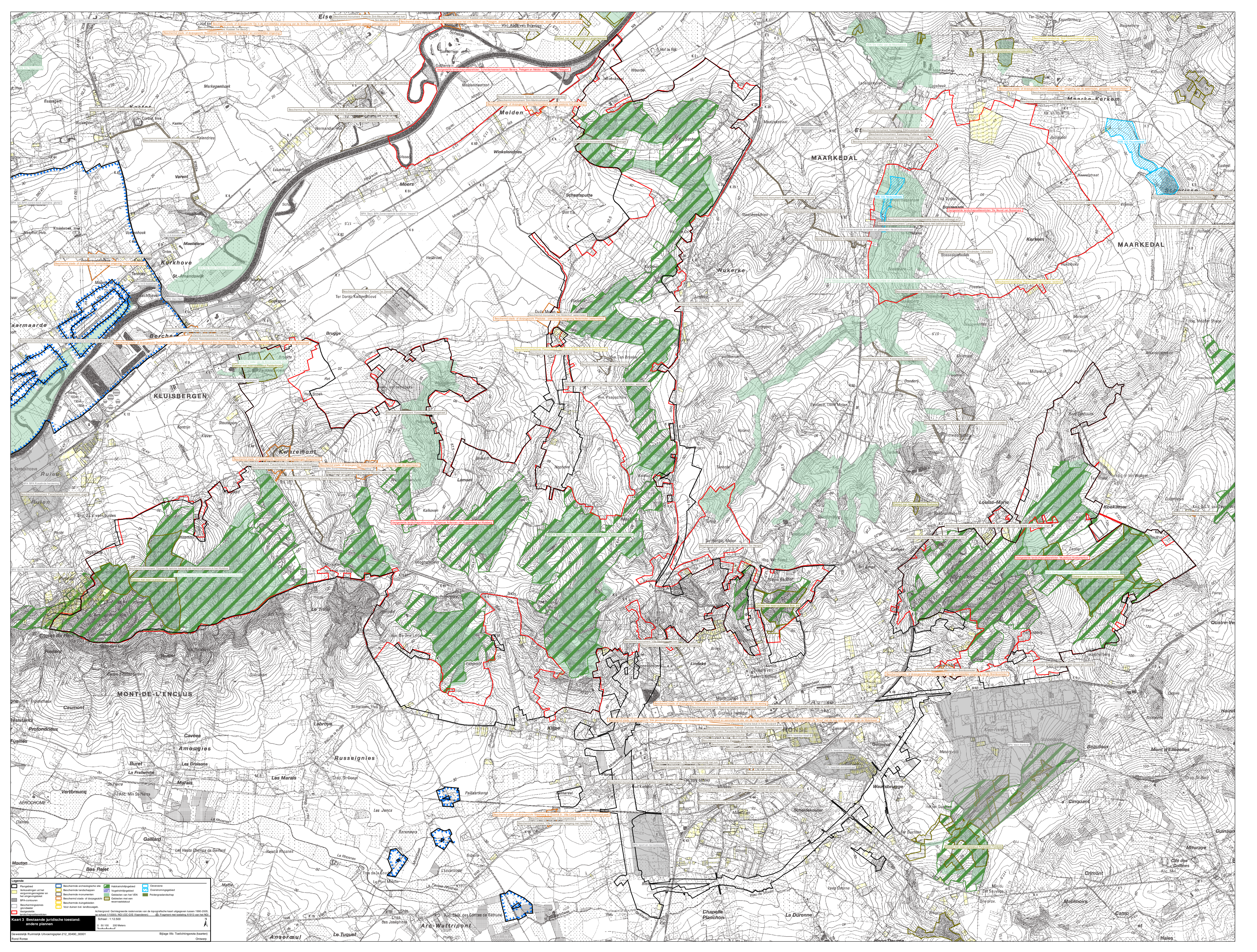

**Legende**

	Bestemmingsvlak		Bestemmingsvlak		Bestemmingsvlak		Overname
	Wisselzone van het bestemmingsvlak		Bestemmingsvlak		Overname		Overname
	Bestemmingsvlak		Bestemmingsvlak		Bestemmingsvlak		Overname
	Bestemmingsvlak		Bestemmingsvlak		Bestemmingsvlak		Overname
	Bestemmingsvlak		Bestemmingsvlak		Bestemmingsvlak		Overname
	Bestemmingsvlak		Bestemmingsvlak		Bestemmingsvlak		Overname
	Bestemmingsvlak		Bestemmingsvlak		Bestemmingsvlak		Overname
	Bestemmingsvlak		Bestemmingsvlak		Bestemmingsvlak		Overname
	Bestemmingsvlak		Bestemmingsvlak		Bestemmingsvlak		Overname
	Bestemmingsvlak		Bestemmingsvlak		Bestemmingsvlak		Overname

Affgrond: Oorspronkelijke data van de topografische kaart uitgegeven tussen 1960-2000.  
Schaal: 1:12.500  
Bijlage III: Toelichting op de kaart