



ontwerp van gewestelijk ruimtelijk uitvoeringsplan
**vallei van de Kleine Nete en Aa van
Kasterlee tot Grobbendonk**

in Kasterlee, Geel, Olen, Herentals, Lille, Vorselaar en Grobbendonk

bijlage Ia. Verordenend grafisch plan



**Vlaamse
overheid**

**DEPARTEMENT
OMGEVING**

Het ontwerp van gewestelijk ruimtelijk uitvoeringsplan 'vallei van de Kleine Nete en Aa van Kasterlee tot Grobbendonk' ligt op grondgebied van de gemeenten Kasterlee, Geel, Olen, Herentals, Lille, Vorselaar en Grobbendonk.

Het ontwerp bestaat uit volgende documenten:

- Bijlage Ia. Verordenend grafisch plan (drie kaartbladen)
- Bijlage Ib. Onteigeningsplan (twee kaartbladen)
- Bijlage II. Verordenende stedenbouwkundige voorschriften
- Bijlage IIIa. Toelichtingsnota – tekst
- Bijlage IIIb. Toelichtingsnota – kaarten
- Bijlage IV. Register planbaten, planschade, kapitaalschade en gebruikersschadecompensatie
- Bijlage V. Ontwerp plan-MER
- Bijlage VI. Wijzigingen beschermde cultuurhistorische landschappen

De elementen m.b.t. de watertoets, natuurtoets en passende beoordeling zijn geïntegreerd in het ontwerp plan-MER.

Het dossier omvat geen Ruimtelijk Veiligheidsrapport (RVR). Gezien de inhoud van het plan en de ligging is er geen RVR vereist.

de ontwerpers

Christophe
VANDEVOORT

Peter DAVID

Gezien om gevoegd te worden bij het besluit van de Vlaamse Regering van houdende voorlopige vaststelling van het ontwerp van gewestelijk ruimtelijk uitvoeringsplan 'vallei van de Kleine Nete en Aa van Kasterlee tot Grobbendonk'.

de minister-president van de Vlaamse Regering de Vlaamse minister van Justitie en Handhaving,
Omgeving, Energie en Toerisme

Jan JAMBON

Zuhal DEMIR

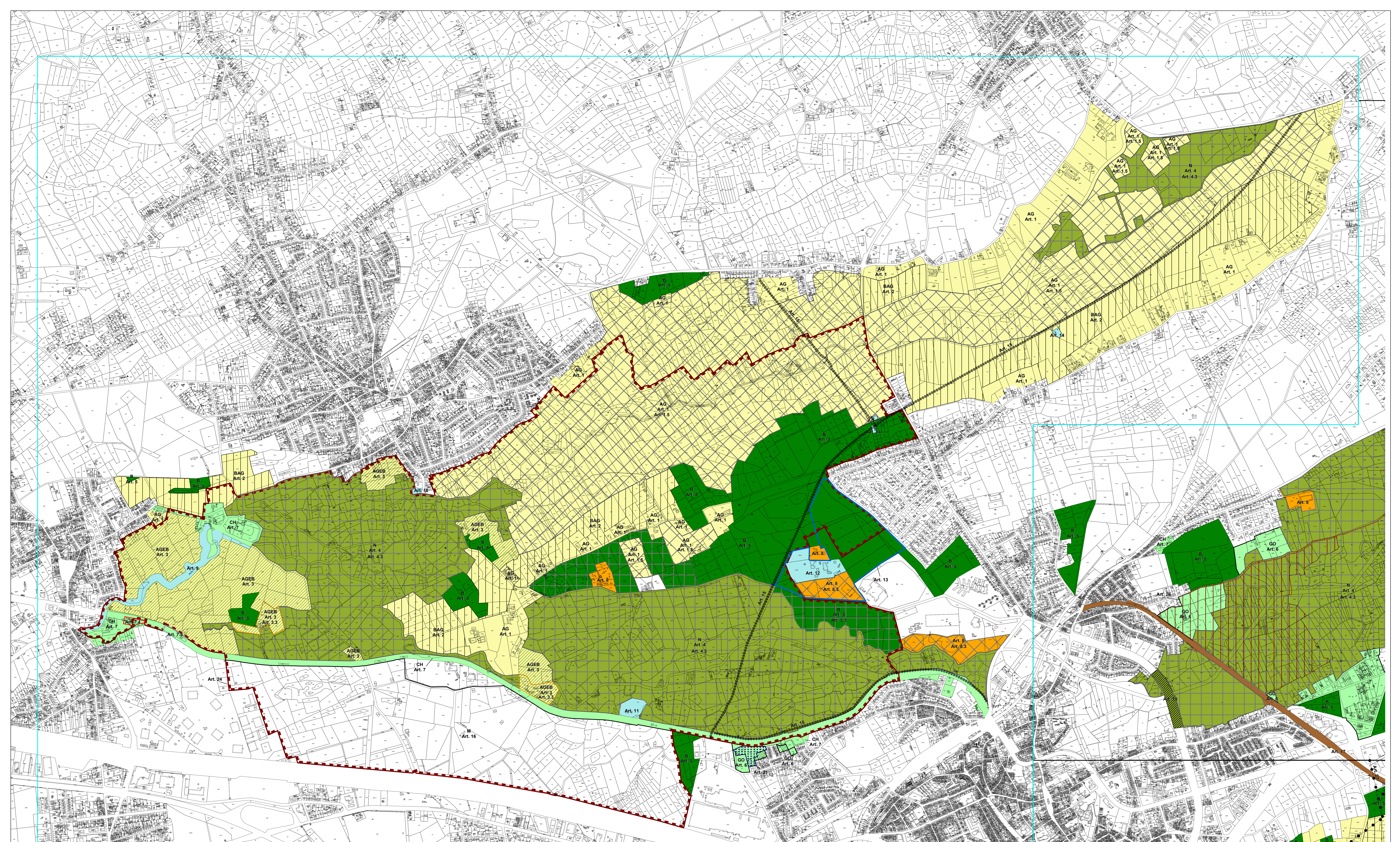



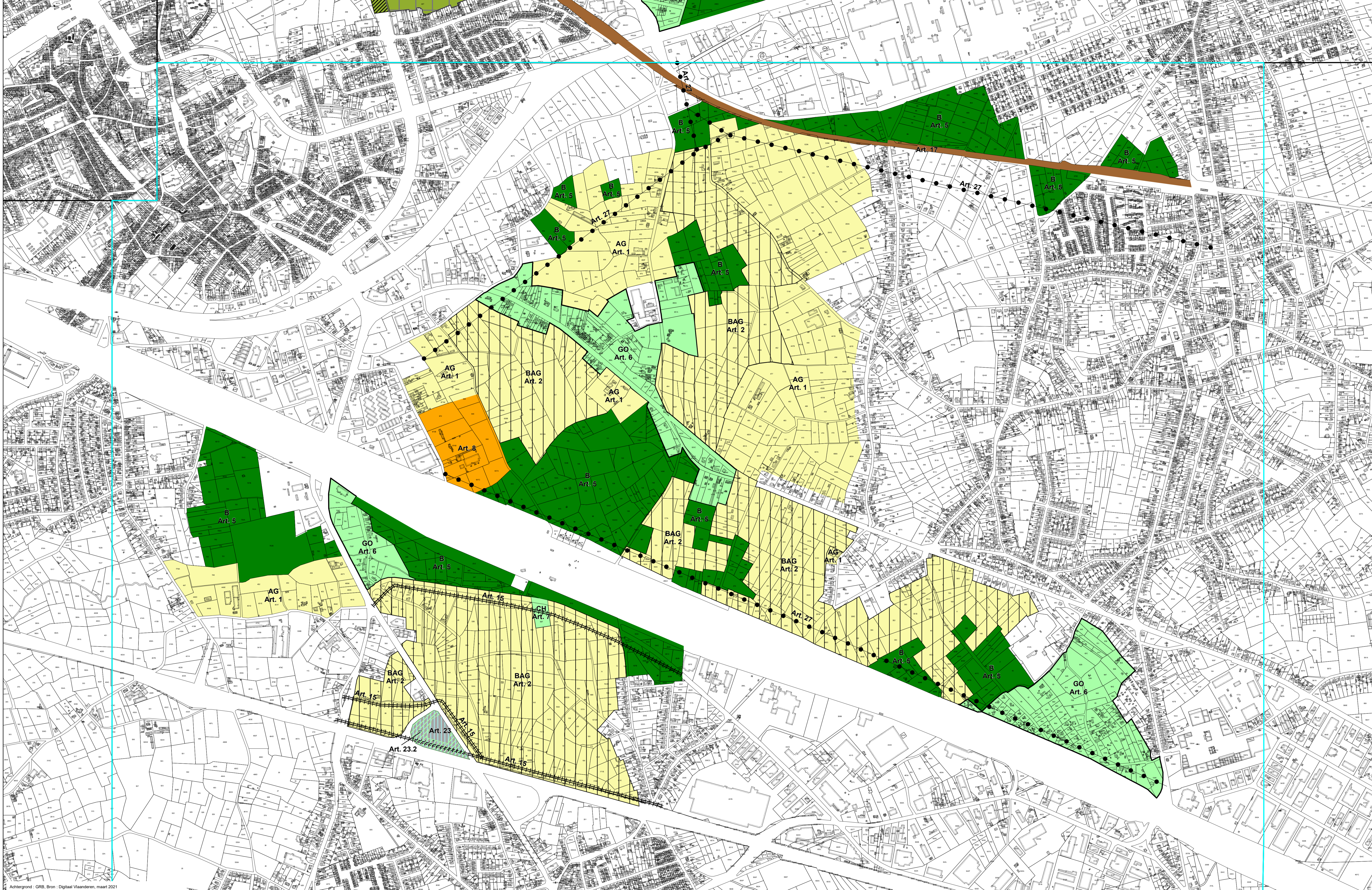

Achtergrond: GRB, Bron: Digitaal Vlaanderen, maart 2021

GEWESTELIJK RUIMTELIJK UITVOERINGSPLAN
 Vallei van de Kleine Nete en Aa van Kasterlee tot Grobbendonk
 Bijlage la Verordening Grafisch Plan 3

Plancode: 212_00345_00001
 Ontwerp:  **Vlaamse overheid**
 DEPARTEMENT OMGEVING

