



Gewestelijk Ruimtelijk Uitvoeringsplan 'GEN-spoor (L124) en fiets snelweg (F207)

Ontwerp gewestelijk ruimtelijk uitvoeringsplan

Bijlage IIIb. Toelichtingsnota kaarten



Vlaamse
overheid

DEPARTEMENT
OMGEVING

Het ontwerp van gewestelijk ruimtelijk uitvoeringsplan 'GEN-spoor (L124) en fietssnelweg (F207)' ligt op grondgebied van de gemeenten Linkebeek en Sint-Genesius-Rode.

Dit document is bijlage IIIb, het kaartgedeelte van de toelichtingsnota voor het GRUP 'GEN-spoor (L124) en fietssnelweg (F207)'.

Het ontwerp bestaat uit volgende documenten:

- Bijlage I. Verordenend grafisch plan
- Bijlage II. Verordenende stedenbouwkundige voorschriften
- Bijlage IIIa. Toelichtingsnota – tekst
- **Bijlage IIIb. Toelichtingsnota – kaarten**
- Bijlage IV. Register met de percelen waarop een bestemmingswijziging wordt doorgevoerd die aanleiding kan geven tot een planschadevergoeding, een planbatenheffing, een kapitaalschadecompensatie of een gebruikerscompensatie
- Bijlage V. Ontwerp plan-MER
- Bijlage VI. Motivatie niet weerhouden alternatieven
- Bijlage VII. Ecologische landschapsstudie
- Bijlage VIII. Quick scan MKBA Landschapsstudie
- Bijlage IX. GEN-studie: evolutie en optimalisatie van het Gewestelijk Expres Net voor Brussel en Omgeving- Uitwerking 2015 en visie op 2020 en 2030 (Significance- Stratec- Tractebel en Tritel)

De elementen m.b.t. de watertoets zijn geïntegreerd in het ontwerp plan-MER.



Legende
 Plangebied

Achtergrond: Rasterversie van de topografische kaart uitgegeven 2008 op schaal 1/50000 door het NGI
 © Fragment uit de topografische kaart met toelating A1913 van het NGI

Kaart 0 Situering plangebied

Schaal : 1:20.000
 0 125 250 500 Meters





Legende

Plangebied	Overstromingsgevoelige gebieden (watertoets)
Bevaarbaar	Mogelijk overstromingsgevoelige gebieden (watertoets)
1ste categorie	
2de categorie	
3de categorie	
Niet geklasseerd	

Achtergrond: Digitale orthofoto kleur, luchtopname 2019, vliegschaal 1/12000, Digitaal Vlaanderen en provincie Vlaams Brabant

Kaart 1 Bestaande feitelijke toestand: luchtfoto met aanduidingen

Schaal : 1:10.000

Gewestelijk Ruimtelijk Uitvoeringsplan 212_00511_00001 Toelichtende kaarten
 GEN-spoor (L124) en fietsnelweg (F207) Ontwerp

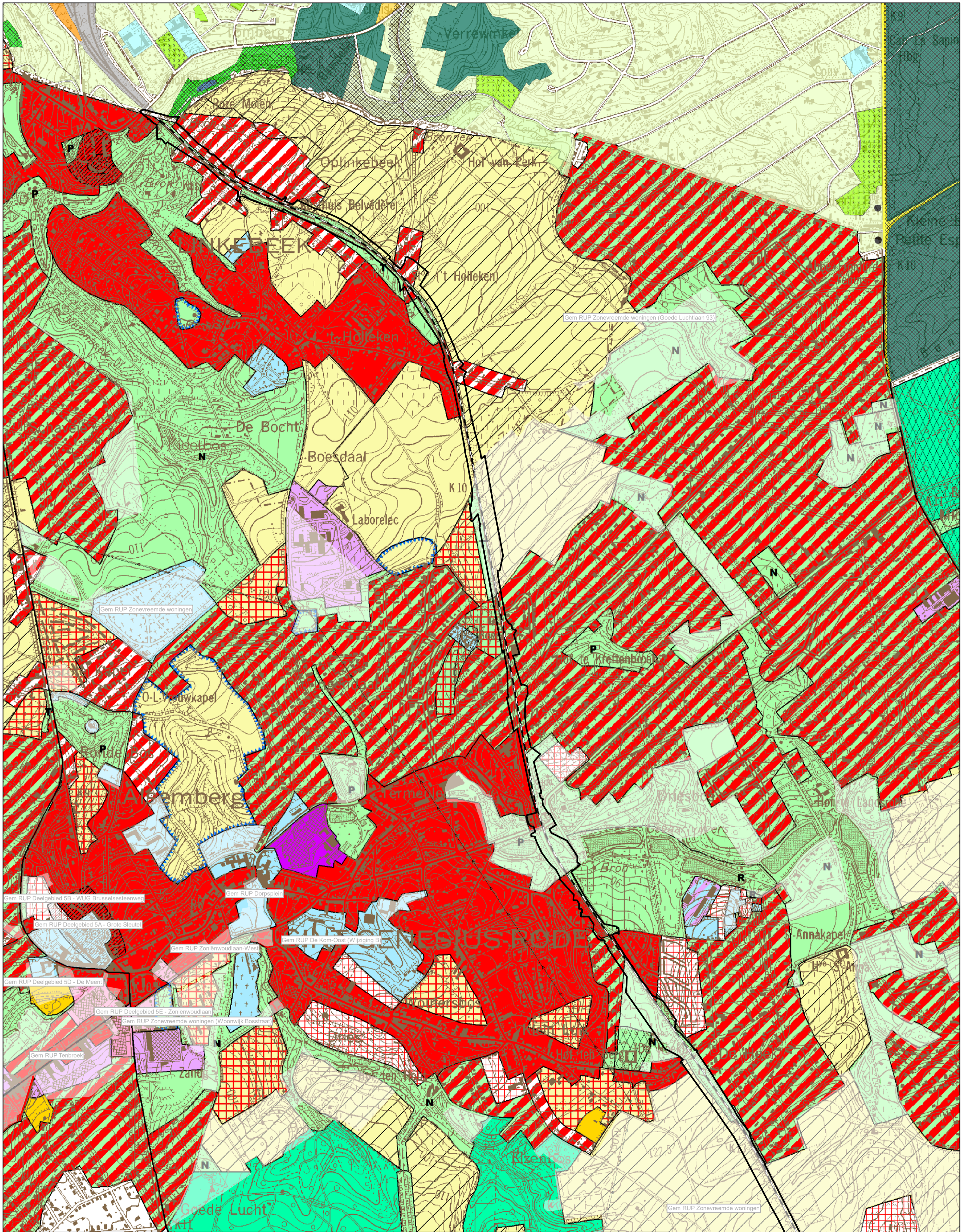

Legende

- Gewestplan: Halle - Vilvoorde - Asse (KB 07/03/1977) / GBP (gewestelijk bestemmingsplan) (BHR 03/05/2001)
- Gewestplanwijzigingen
- Gewestelijke Ruimtelijke uitvoeringsplannen
- Provinciale & Gemeentelijke RUPs

Kaart 2 Bestaande juridische toestand: gewestplan, gewestplanwijzigingen en ruimtelijke uitvoeringsplannen

Gewestelijk Ruimtelijk Uitvoeringsplan 212_00511_00001
 GEN-spoor (L124) en fietsnelweg (F207)

Disclaimer:
 Schorsings- en vernietigingsarresten van gewestplan(wijzigingen) door de Raad van State werden nog niet allemaal verwerkt in het digitale gewestplan.
 Hierdoor geeft de kaart op sommige plaatsen nog verouderde informatie weer.
 De informatie in deze kaart heeft louter informatieve waarde en geen juridische kracht.

Achtergrond: Rasterversie van de topografische kaart uitgegeven tussen 1978 en 1993 op schaal 1/10000 door het NGI (GIS Vlaanderen) © Fragment uit de topografische kaart met toelating A1913 van het NGI Vectoriële kaart 'plan de secteur' Brussel (PRAS) - 2020

Schaal : 1:10.000

0 500 1.000 M

Toelichtende kaarten

Ontwerp

