

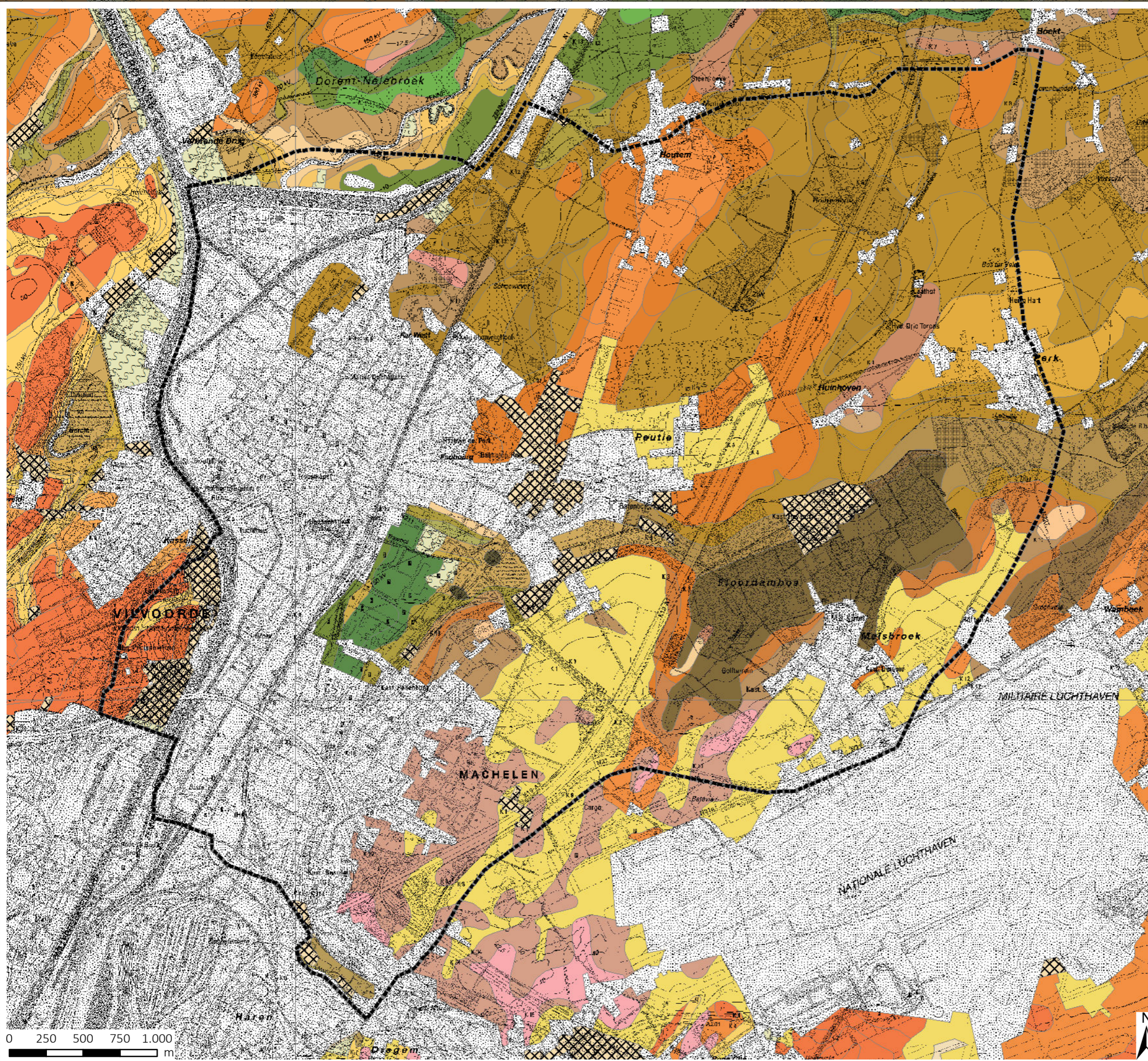



Landinrichtingsplan

Kaart 2: bodemkaart



Legende

- |                            |                         |  |     |
|----------------------------|-------------------------|--|-----|
|                            | Onderzoeksperimeter LIP |  | Lca |
| <b>Kunstmatige gronden</b> |                         |  | Lda |
|                            | OB                      |  | LDa |
|                            | OT                      |  | Lbc |
|                            | ON                      |  | Lcc |
|                            | OE                      |  | Ldc |
| <b>KERNSERIE</b>           |                         |  | Lhc |
|                            | Aba                     |  | Lbp |
|                            | Aca                     |  | Lcp |
|                            | AbB                     |  | Ldp |
|                            | Aeb                     |  | Lep |
|                            | Aee                     |  | Lfp |
|                            | Afe                     |  | Lhp |
|                            | Abp                     |  | LAX |
|                            | Acp                     |  | PAC |
|                            | Adp                     |  | Pbc |
|                            | ADp                     |  | Pcc |
|                            | Aep                     |  | Pdc |
|                            | Afp                     |  | Phc |
|                            | AGp                     |  | SAC |
|                            | Ahp                     |  | Scc |
|                            | Edp                     |  | Sbf |
|                            | Eep                     |  | Sdm |
|                            | Efp                     |  | Sep |
|                            | Lba                     |  | V   |

bron:  
- Bodemkaart 2\_0, Vlaams Planbureau voor Omgeving, correcties 2017 (DDV, 2017)  
- Topografische kaart 1/10.000, raster, zwartwit, NGI, opname 1991-2008

aangemaakt op : juni 2021



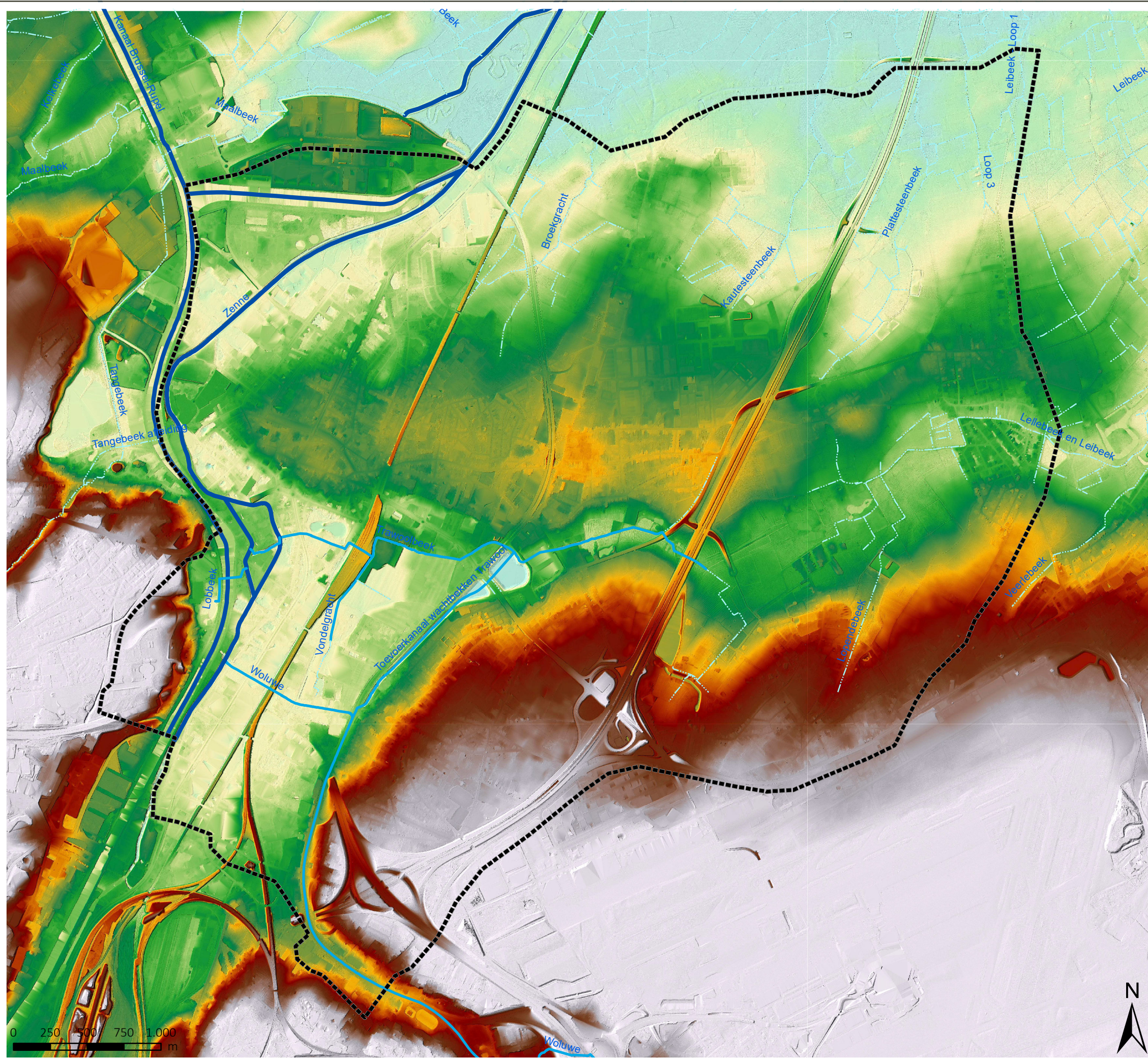

# LANDINRICHTING Woluwe-Trawool-Floordambos

## Landinrichtingsplan

### Kaart 3: reliëf en waterlopen

#### Legende

Onderzoekspersimeter

#### VHA-waterlopen - VHA-waterloopsegment

##### Categorie

Bevaarbaar

Geklasseerd, eerste categorie

Geklasseerd, tweede categorie

Geklasseerd, derde categorie

Niet geklasseerd

#### Hoogte

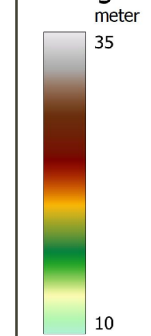

bron:  
-Digitaal Hoogtemodel Vlaanderen II, DTM, raster, 1m, (Informatie Vlaanderen, 2015)  
-Vlaamse Hydrografische Atlas - Waterlopen, toestand 04/02/2021, VMM (Informatie Vlaanderen, 2021)

aangemaakt op: juni 2021



Landinrichtingsplan

Kaart 4: rioleringsdatabank

Legende

-  Onderzoekspersimeter
-  Zuiveringsstation
-  Pompstation
-  Overstort
-  Reservoir
-  Uitlaat zuiveringsstation
-  Uitlaat niet gezuiverd
-  Uitlaat niet gezuiverd
-  Uitlaat niet gezuiverd
-  Uitlaat overstort
-  Uitlaat regenwater
-  Gezuiverd
-  Gerioleerd
-  Gerioleerd
-  Gerioleerd
-  Overstortleiding
-  Regenwater
-  Gepland, concreet
-  Gepland, niet concreet
-  Opgeheven
- Waterlopen**
  -  bevaarbaar
  -  eerste categorie
  -  tweede categorie
  -  derde categorie
  -  niet geklasseerd

bron:  
- Rioleringsdatabank Vlaanderen, VMM, toestand januari 2020 (Informatie Vlaanderen, 2020)  
- Vlaamse Hydrografische Atlas - Waterloopsegmenten, toestand 12/2019, VMM (Informatie Vlaanderen, 2020)  
- Topografische kaart 1/10.000, raster, zwartwit, NGI, opname 1991-2008

aangemaakt op: juni 2021

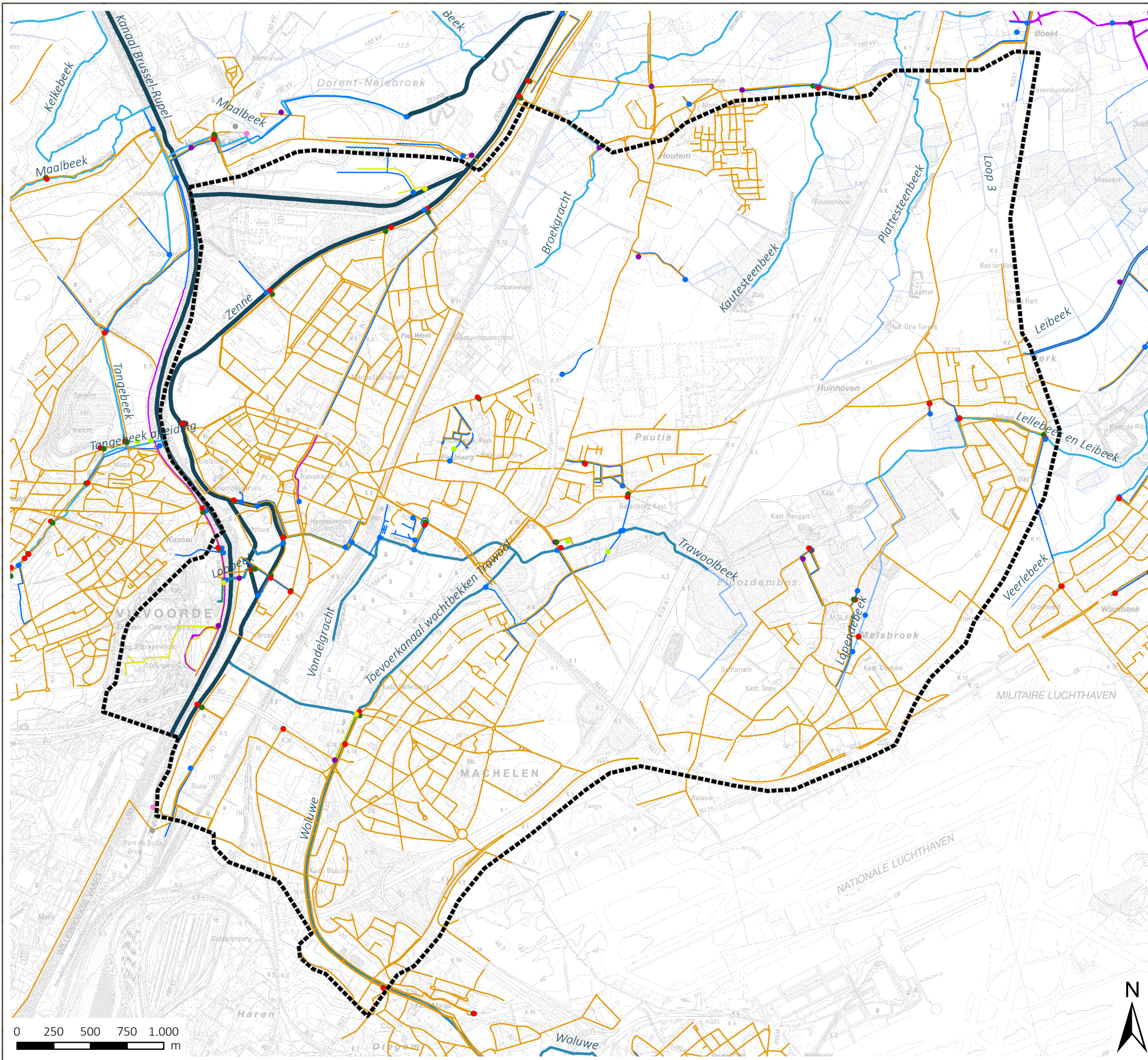



Landinrichtingsplan

Kaart 5: Villaret-kaart

Legende

 Onderzoekspersimeter



bron:  
- Historische kaarten: Villaret-kaart (1745-1748)

aangemaakt op: juni 2021



Landinrichtingsplan

Kaart 6: topokaart 1939

Legende

 Onderzoekspersimeter



bron:  
- NGI © IGN 2018.









aangemaakt op : juni 2021



Landinrichtingsplan

Kaart 7: Biologische Waarderingskaart

Legende

-  Onderzoekspereimeter
-  Waterlopen
-  Biologisch minder waardevol
-  Complex van biologisch minder waardevolle en waardevolle elementen
-  Complex van biologisch minder waardevolle, waardevolle en zeer waardevolle elementen
-  Complex van biologisch minder waardevolle en zeer waardevolle elementen
-  Biologisch waardevol
-  Complex van biologisch waardevolle en zeer waardevolle elementen
-  Biologisch zeer waardevol

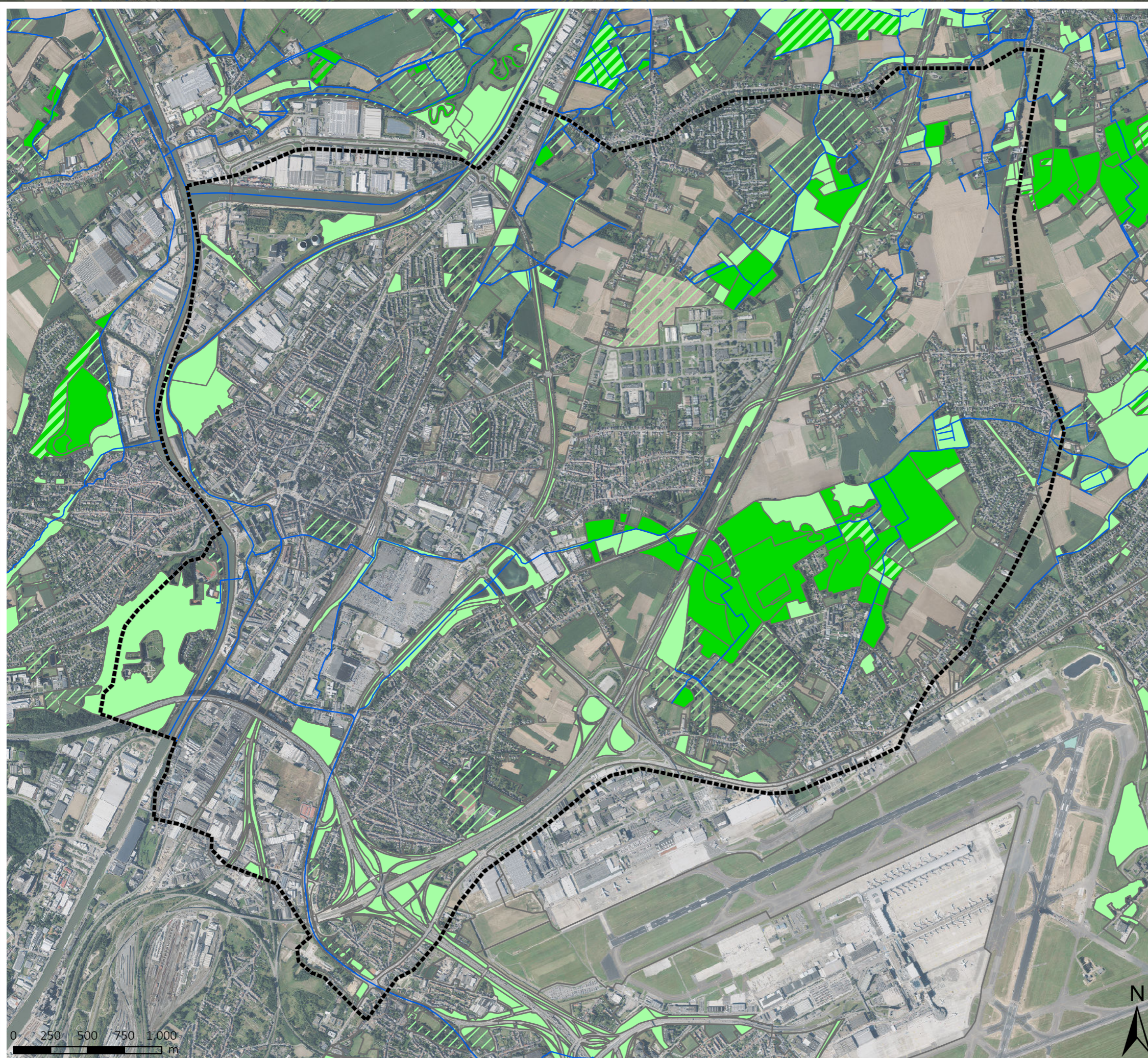

bron:  
- De Biologische Waarderingskaart en Natura 2000 Habitatkaart, versie 2, toestand 2018, INBO (Informatie Vlaanderen, 2019)  
- Vlaamse Hydrografische Atlas - Waterloopsegmenten, toestand 12/2019, VMM (Informatie Vlaanderen, 2020)  
- Digitale versie van de Orthofoto's, middenschaalig, kleur (Informatie Vlaanderen, 2017)  
aangemaakt op: juni 2021



Landinrichtingsplan

Kaart 8: Landbouwgewassen

Legende

-  Onderzoekspersimeter
-  Gemeentegrenzen
-  Bedrijfsgebouwen
-  Grasland
-  Maïs
-  Granen
-  Aardappelen
-  Overige akkerbouw
-  Andere

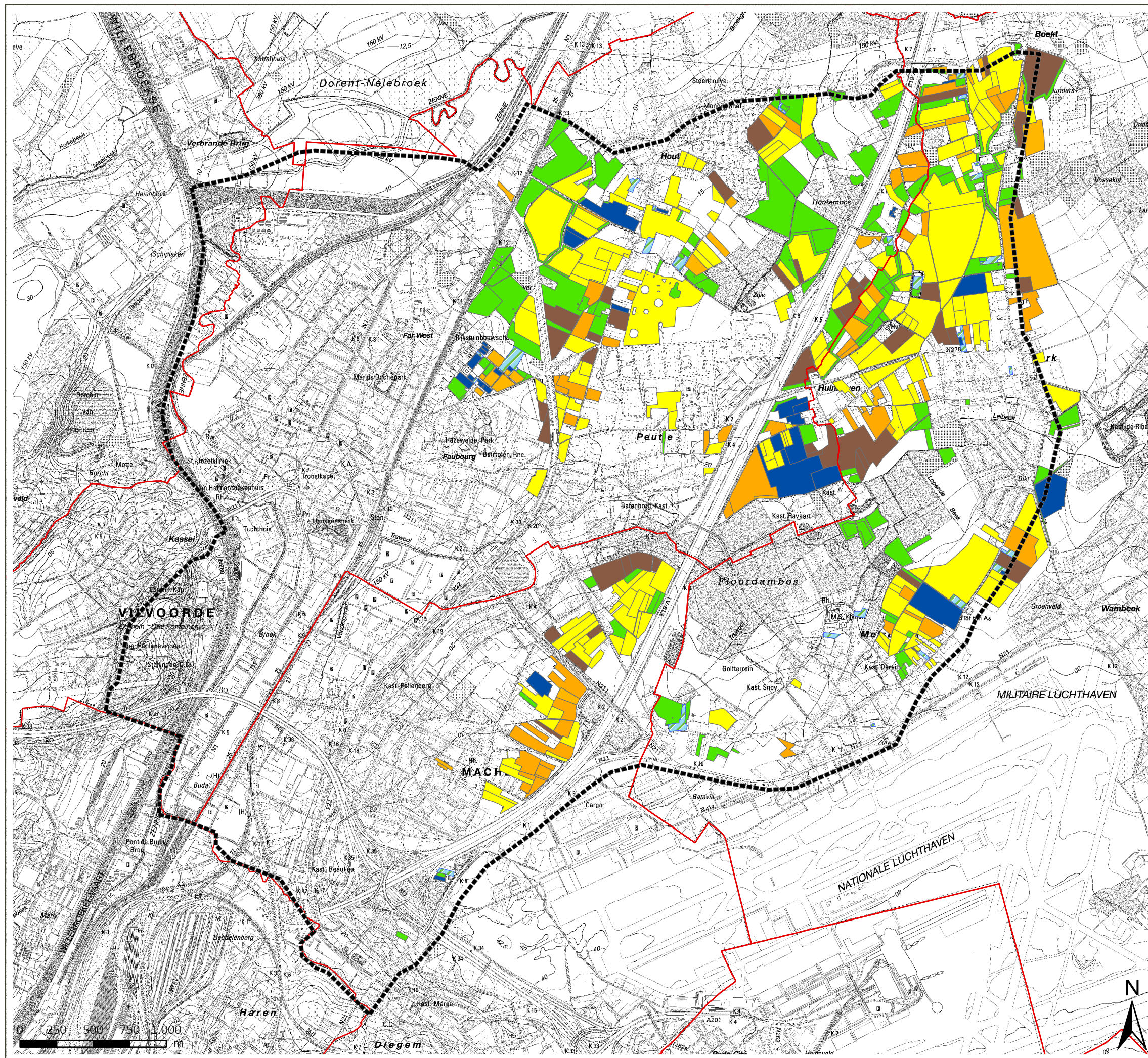

bron:  
- Het voorlopig referentiebestand gemeentegrenzen, Informatie Vlaanderen, toestand 04/01/2019 (Informatie Vlaanderen, 2019)  
- De landbouwgebruikspercelen, ALV, toestand 2019 (Informatie Vlaanderen 2020)  
- Topografische kaart 1/10.000, raster, zwartwit, NGI, opname 1991-2008

aangemaakt op: juni 2021



Vlaamse  
overheid



Landinrichtingsplan

Kaart 9: gewestplan

Legende

▭ Perimeter maatregelen

**Bestemmingen volgens het gewestplan**

- 0100 - woongebieden
- 0101 - woongebieden met cultureel- historische en/of esthetische waarde
- 0102 - woongebieden met landelijk karakter
- 0104 - woonpark
- 0105 - woonuitbreidingsgebieden
- 0132 - gebied voor stedelijke ontwikkeling
- 0200 - gebieden voor gemeenschapsvoorzieningen en openbaar nut
- 0400 - recreatiegebieden
- 0401 - gebieden voor dagrecreatie
- 0431 - golfterrein
- 0500 - parkgebieden
- 0600 - bufferzones
- 0700 - groengebieden
- 0701 - natuurgebieden
- 0800 - bosgebieden
- 0900 - agrarische gebieden
- 0901 - landschappelijk waardevol agrarische gebieden
- 1000 - industriegebieden
- 1032 - gebied voor watergebonden bedrijven
- 1100 - ambachtelijke bedrijven en kmo's
- 1400 - militaire gebieden
- 1500 - bestaande autosnelwegen
- 1504 - bestaande waterwegen
- 1610 - zone met cultuurhistorische waarde

bron:  
-Vectoriële versie van het Gewestplan, Vlaams Planbureau voor Omgeving, bijgewerkt 14/12/2018 (Departement Omgeving, 2019)  
-Het voorlopig referentiebestand gemeentegrenzen, Informatie Vlaanderen, toestand 04/01/2019 (Informatie Vlaanderen, 2019)  
-Topografische kaart 1/10.000, raster, zwartwit, NGI, opname 1991-2008

aangemaakt op: juni 2021

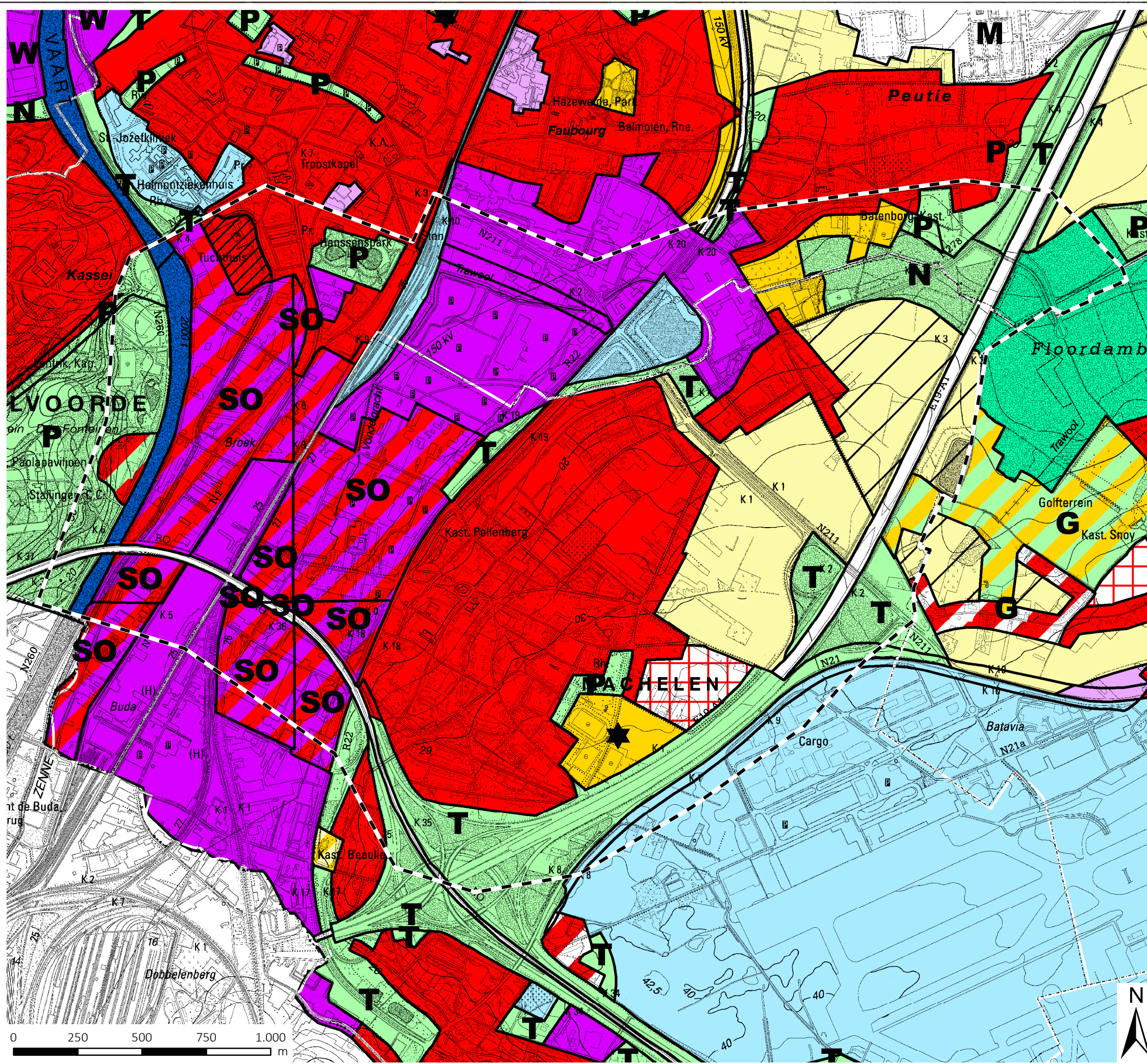



Landinrichtingsplan

Kaart 10: wetgeving en beleid natuur

Legende

- Waterlopen
- Perimeter maatregelen
- Erkend natuureservaat Floordambos Peutiebos
- Habitatrichtlijngebied
- VEN en IVON
- Grote eenheid natuur



bron:  
- Vlaamse Hydrografische Atlas - Waterloopsegmenten, toestand 12/2019, VMM (Informatie Vlaanderen, 2020)  
- de Habitatrichtlijngebieden, ANB, toestand 2013 (MercatorNet, 2014)  
- de VEN-gebieden, Agentschap Natuur en Bos, toestand 04/2019 met correcties 06/2019 (MercatorNet, 2019)  
- Topografische kaart 1/10.000, raster, kleur, NGI, opname 1991-2008  
aangemaakt op: juni 2021



Landinrichtingsplan

Kaart 11: overzichtskaart alle maatregelen

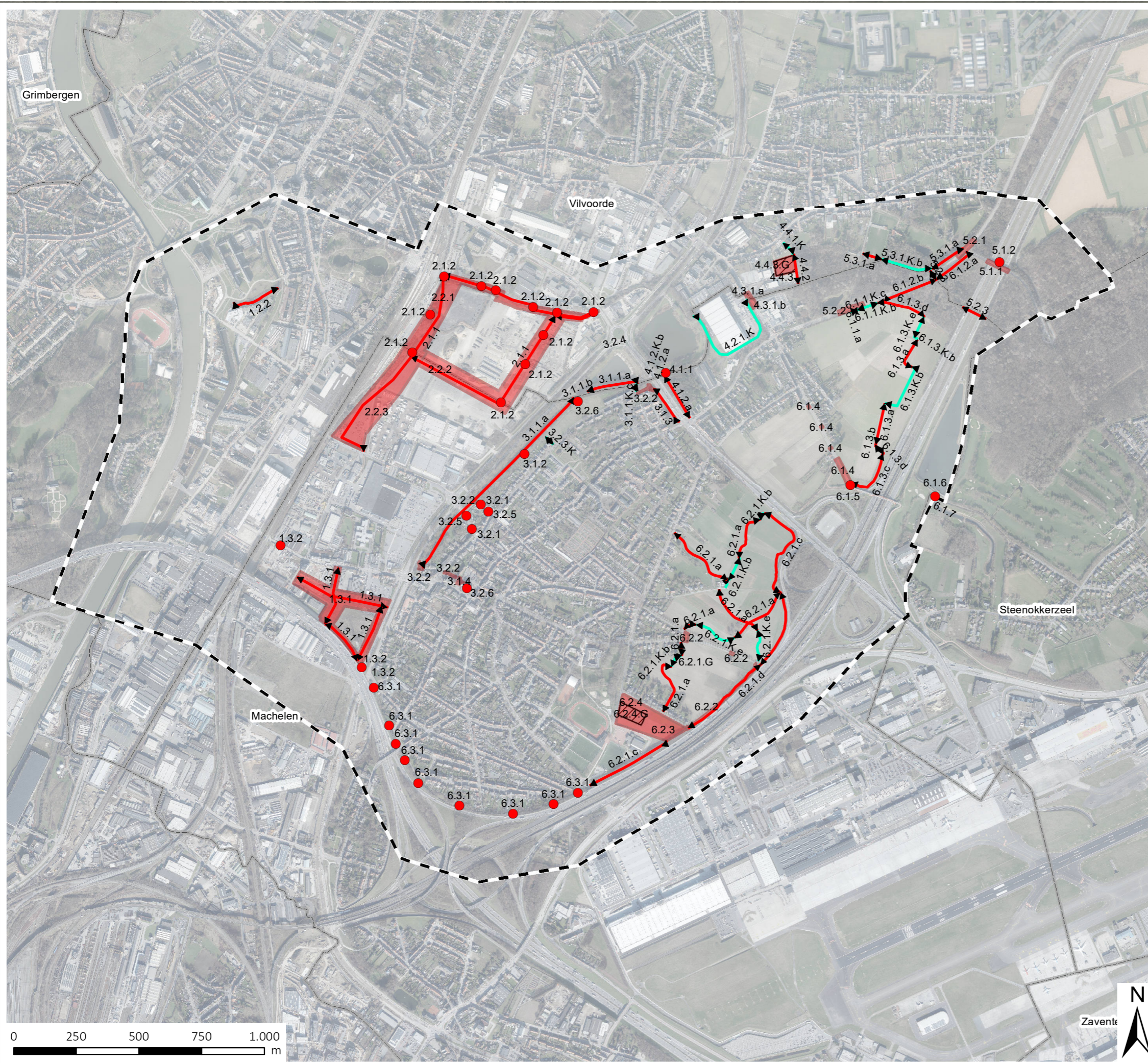

Legende

- Gemeentegrens
- Perimeter maatregelen
- Punten acties VECTRIS
- Lijnen inrichting uitkracht van wet VECTRIS
- Lijnen acties VECTRIS-projectie Lambert72
- Vlakken acties VECTRIS
- Vlakken verwerving VECTRIS

VHA-waterlopen - VHA-waterloopsegment

Categorie

- Bevaarbaar
- Geklasseerd, eerste categorie
- Geklasseerd, tweede categorie
- Geklasseerd, derde categorie
- Niet geklasseerd
- Gracht van algemeen belang

bron:  
 - Vlaamse Hydrografische Atlas - Waterloopsegmenten, toestand 12/2019, VMM (Informatie Vlaanderen, 2020)  
 - Het voorlopig referentiebestand gemeentegrenzen, Informatie Vlaanderen, toestand 04/01/2019 (Informatie Vlaanderen, 2019)  
 - Digitale versie van de Orthofoto's, middenschalig, kleur (Informatie Vlaanderen, 2017)  
 aangemaakt op: mei 2022



Landinrichtingsplan

Kaart 12: maatregelen kracht van wet



Legende

- Gemeentegrens
- Perimeter maatregelen
- Lijnen inrichting uitkracht van wet VECTRIS

VHA-waterlopen - VHA-waterloopsegment

Categorie

- Bevaarbaar
- Geklasseerd, eerste categorie
- Geklasseerd, tweede categorie
- Geklasseerd, derde categorie
- Niet geklasseerd
- Gracht van algemeen belang

bron:  
- Vlaamse Hydrografische Atlas - Waterloopsegmenten, toestand 12/2019, VMM (Informatie Vlaanderen, 2020)  
- Het voorlopig referentiebestand gemeentegrenzen, Informatie Vlaanderen, toestand 04/01/2019 (Informatie Vlaanderen, 2019)  
- Digitale versie van de Orthofoto's, middenschaling, kleur (Informatie Vlaanderen, 2017)  
aangemaakt op: maart 2022



Landinrichtingsplan

Kaart 13: Masterplan Cat-Site

bron:  
-Princiepelijk masterplan CAT-site, BUUR, versie colleges Vilvoorde en Machelen 13 en 14 januari 2020.

aangemaakt op: juni 2021