

Bijlage 6. Inrichtingswerk uit kracht van wet (artikel 9)

Beschrijving

Het inrichtingswerk uit kracht van wet opgenomen in onderstaande tabel wordt uitgevoerd op het perceel opgenomen in onderstaande tabel en gesitueerd op onderstaande kaart.

Lijst kadastrale gegevens en aard van het inrichtingswerk

Kadastrale gegevens	Aard inrichtingswerk
Vilvoorde, 6 ^e afdeling, Sectie C, nr. 134S	Maatregel 4.4.1.K (aanleg van wandelpad als toegang tot Peutiebos vanaf Aarschotsestraat)

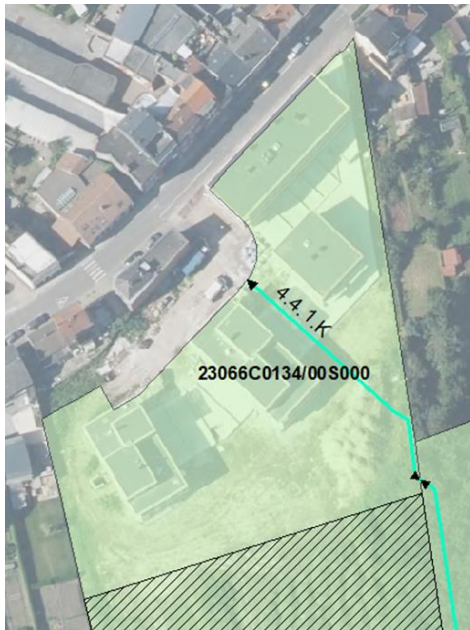
Ligging

Gezien om gevoegd te worden bij het besluit van de Vlaamse Regering van (datum) tot vaststelling van het landinrichtingsplan 'Woluwe-Trawool-Floordambos'.

Brussel, ... (datum).

De minister-president van de Vlaamse Regering,

Jan JAMBON

De Vlaamse minister van Justitie en Handhaving, Omgeving, Energie en Toerisme,

Zuhal DEMIR