

Bijlage 3. Inrichtingswerk uit kracht van wet (artikel 9)

Beschrijving

Het inrichtingswerk uit kracht van wet opgenomen in onderstaande tabel wordt uitgevoerd op de percelen opgenomen in onderstaande tabel en gesitueerd op onderstaande kaart.

Lijst kadastrale gegevens en aard van het inrichtingswerk

Kadastrale gegevens	Aard inrichtingswerk
Machelen, 1 ^e afdeling, sectie A, nrs. 2/04 en 2V3	Maatregel 3.2.3.K (aanleg van wandelpad tussen J Moensstraat en wandelpad Woluwegracht)

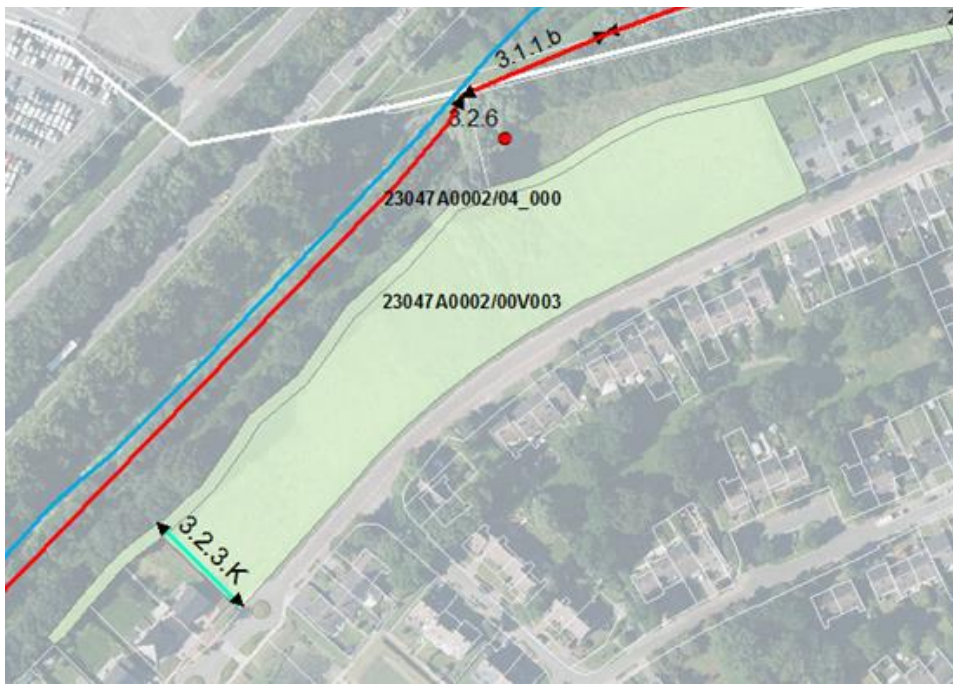
Ligging

Gezien om gevoegd te worden bij het besluit van de Vlaamse Regering van (datum) tot vaststelling van het landinrichtingsplan 'Woluwe-Trawool-Floordambos'.

Brussel, ... (datum).

De minister-president van de Vlaamse Regering,

Jan JAMBON

De Vlaamse minister van Justitie en Handhaving, Omgeving, Energie en Toerisme,

Zuhal DEMIR