

## Bijlage 11. Inrichtingswerk uit kracht van wet (artikel 11)

*Beschrijving*

Het inrichtingswerk uit kracht van wet opgenomen in onderstaande tabel wordt uitgevoerd op het perceel opgenomen in onderstaande tabel en gesitueerd op onderstaande kaart.

*Lijst kadastrale gegevens en aard van het inrichtingswerk*

Kadastrale gegevens	Aard inrichtingswerk
Machelen, 1 <sup>e</sup> afdeling, Sectie C, nr. 265C	Maatregel 6.2.1.K.e (aanleg van wandelpad tussen Luchthavenlaan en Koning Albertlaan)

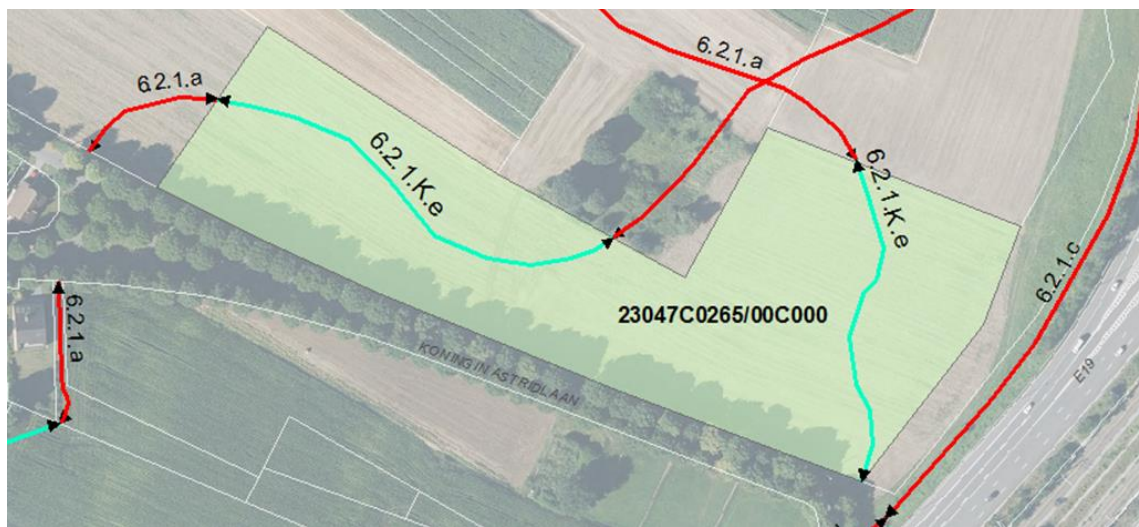
*Ligging*

Gezien om gevoegd te worden bij het besluit van de Vlaamse Regering van (datum) tot vaststelling van het landinrichtingsplan 'Woluwe-Trawool-Floordambos'.

Brussel, ... (datum).

De minister-president van de Vlaamse Regering,

Jan JAMBON

De Vlaamse minister van Justitie en Handhaving, Omgeving, Energie en Toerisme,

Zuhal DEMIR