

Bijlage 9. Inrichtingswerken uit kracht van wet (artikel 11)

Beschrijving

De inrichtingswerken uit kracht van wet opgenomen in onderstaande tabel worden uitgevoerd op de percelen opgenomen in onderstaande tabel en gesitueerd op onderstaande kaarten.

Lijst kadastrale gegevens en aard van de inrichtingswerken

Kadastrale gegevens	Aard inrichtingswerken
Machelen, 1 ^e afdeling, sectie D, nr. 160 en Machelen, 1 ^e afdeling, Sectie B, nr. 217D	Maatregel 6.1.3.K.b (aanleg van wandelpad tussen Bosweg en Leuvensesteenweg)
Machelen, 1 ^e afdeling, sectie D, nr. 159	Maatregel 6.1.3.K.e (aanleg van wandelpad tussen Luchthavenlaan en Koning Albertlaan)

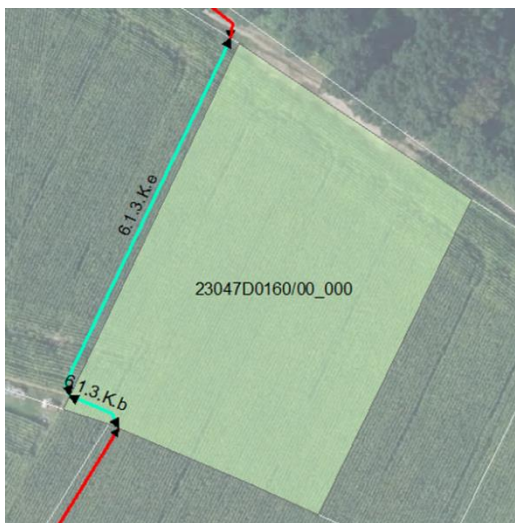
Ligging



Gezien om gevoegd te worden bij het besluit van de Vlaamse Regering van (datum) tot vaststelling van het landinrichtingsplan 'Woluwe-Trawool-Floordambos'.

Brussel, ... (datum).

De minister-president van de Vlaamse Regering,

Jan JAMBON

De Vlaamse minister van Justitie en Handhaving, Omgeving, Energie en Toerisme,

Zuhal DEMIR