

**Legende**

Plangebied

Achtergrond: Rasterversie van de topografische kaart uitgegeven 2008 op schaal 1/50000 door het NGI  
© Fragment uit de topografische kaart met toelating A1913 van het NGI

**Kaart 0 Situering plangebieden**

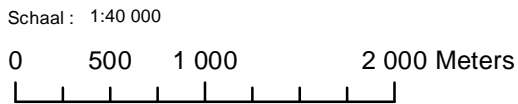



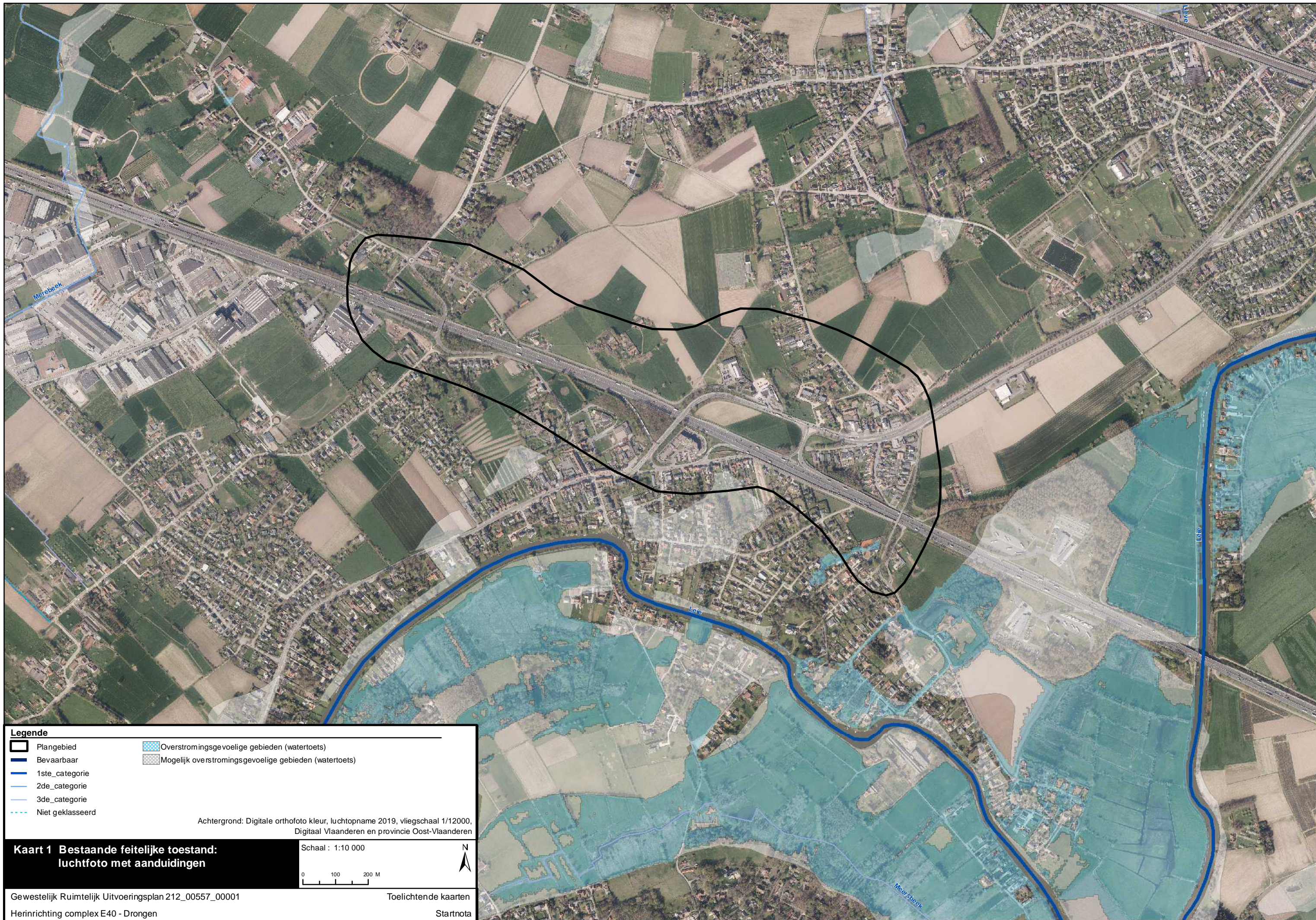

**Legende**

Plangebied	Overstromingsgevoelige gebieden (watertoets)
Bevaarbaar	Mogelijk overstromingsgevoelige gebieden (watertoets)
1ste_categorie	
2de_categorie	
3de_categorie	
Niet geklasseerd	

Achtergrond: Digitale orthofoto kleur, luchtopname 2019, viesschaal 1/12000, Digitaal Vlaanderen en provincie Oost-Vlaanderen

**Kaart 1 Bestaande feitelijke toestand: luchtfoto met aanduidingen**

Gewestelijk Ruimtelijk Uitvoeringsplan 212\_00557\_00001  
Herinrichting complex E40 - Drogen

Schaal : 1:10 000

0 100 200 M

Toelichtende kaarten  
Startnota



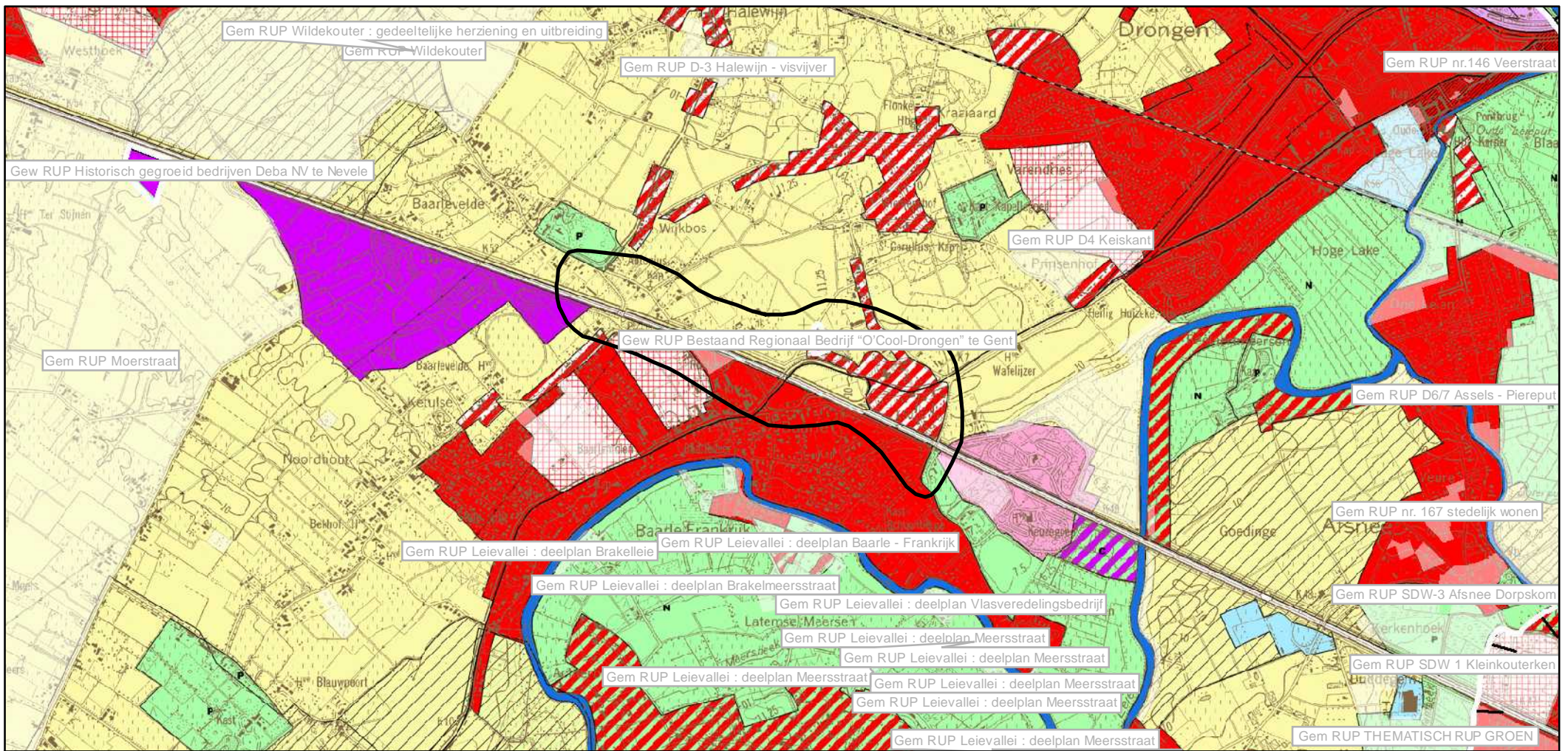

**Legende**

Gewestplan: Gentse Kanaalzone (KB 14/09/1977) en Oudenaarde (KB 24/02/1977)

Gewestplanwijzigingen

Gewestelijke Ruimtelijke uitvoeringsplannen

Provinciale & Gemeentelijke RUPs

**Disclaimer:**

Schorsings- en vernietigingsarresten van gewestplan(wijzigingen) door de Raad van State werden nog niet allemaal verwerkt in het digitale gewestplan. Hierdoor geeft de kaart op sommige plaatsen nog verouderde informatie weer. De informatie in deze kaart heeft louter informatieve waarde en geen juridische kracht.

Achtergrond: Rasterversie van de topografische kaart uitgegeven tussen 1978 en 1993 op schaal 1/10000 door het NGI (GIS Vlaanderen) © Fragment uit de topografische kaart met toelating A1913 van het NGI

**Kaart 2 Bestaande juridische toestand: gewestplan, gewestplanwijzigingen en ruimtelijke uitvoeringsplannen**

Schaal : 1:25 000

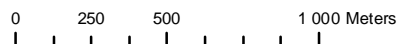

Gewestelijk Ruimtelijk Uitvoeringsplan 212\_00557\_00001

Herinrichting complex E40 - Drongen

Toelichtende kaarten

Startnota



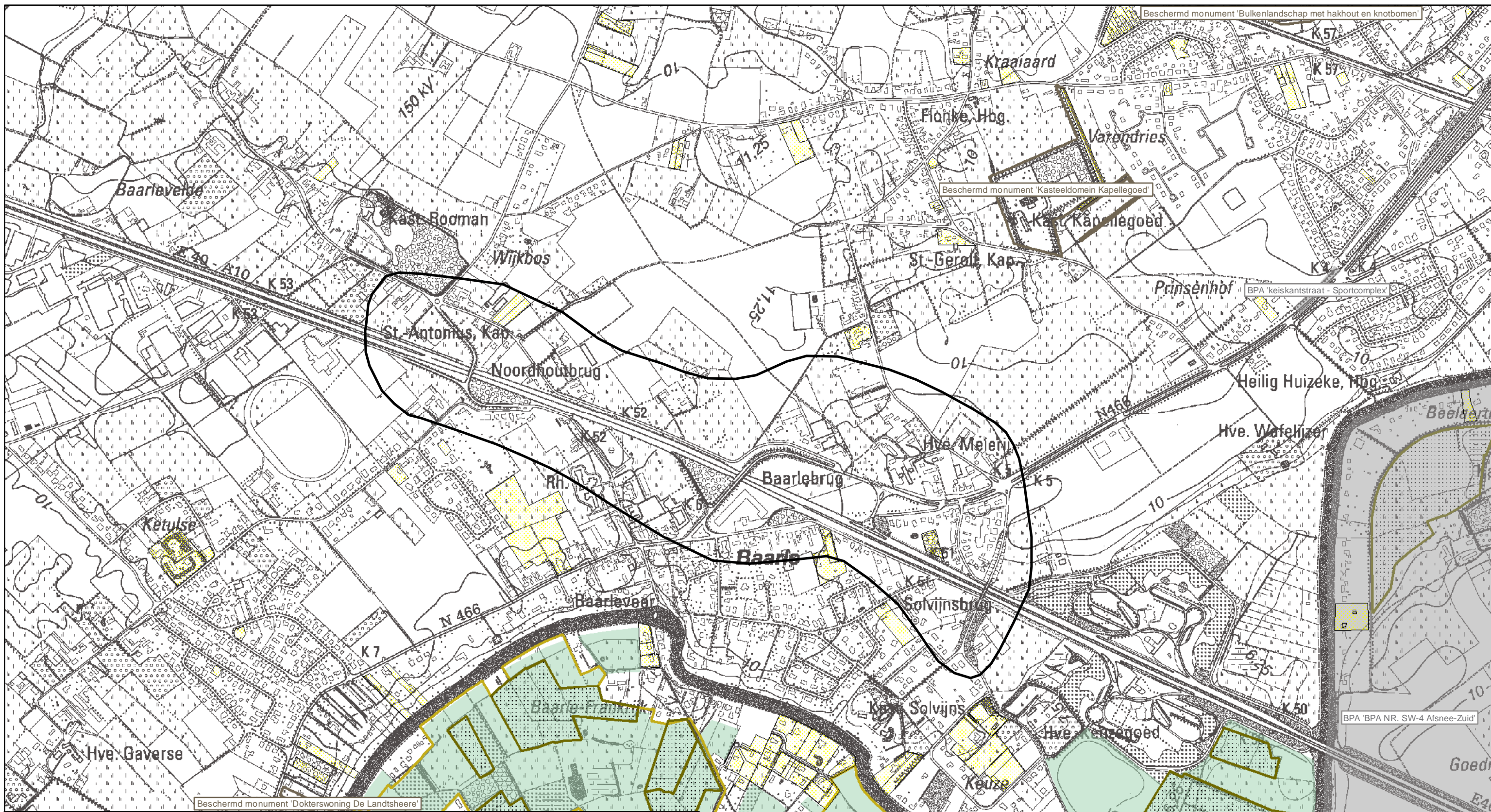

**Legende**

Plangebied	Beschermde archeologische site	Habitatrichtlijngebied	Oeverzone
Verkavelingen uit het vergunningenregister en het omgevingsloket	Beschermde landschappen	Vogelrichtlijngebied	Overstromingsgebied
Beschermde monumenten	Beschermde stads- of dorpsgezicht	Gebieden van het VEN	Poldergraslandschap
BPA-contouren	Beschermde duingebieden	Gebieden met een reservaatstatuut	
Beschermingszones grondwater	Voor duinen bel. landbouwgeb.		
Vastgestelde landschapstatuulicenten			

Achtergrond: Geïntegreerde rasterversie van de topografische kaart uitgegeven tussen 1990-2005, op schaal 1/10000, NGI (OC-GIS Vlaanderen) © Fragment met toelating A1913 van het NGI

Schaal : 1:10.000

0 50 100 200 Meters

**Kaart 3 Bestaande juridische toestand: andere plannen**

Gewestelijk Ruimtelijk Uitvoeringsplan 212\_00557\_00001  
Herinrichting complex E40 - Drogen

Toelichten de kaarten  
Startnota

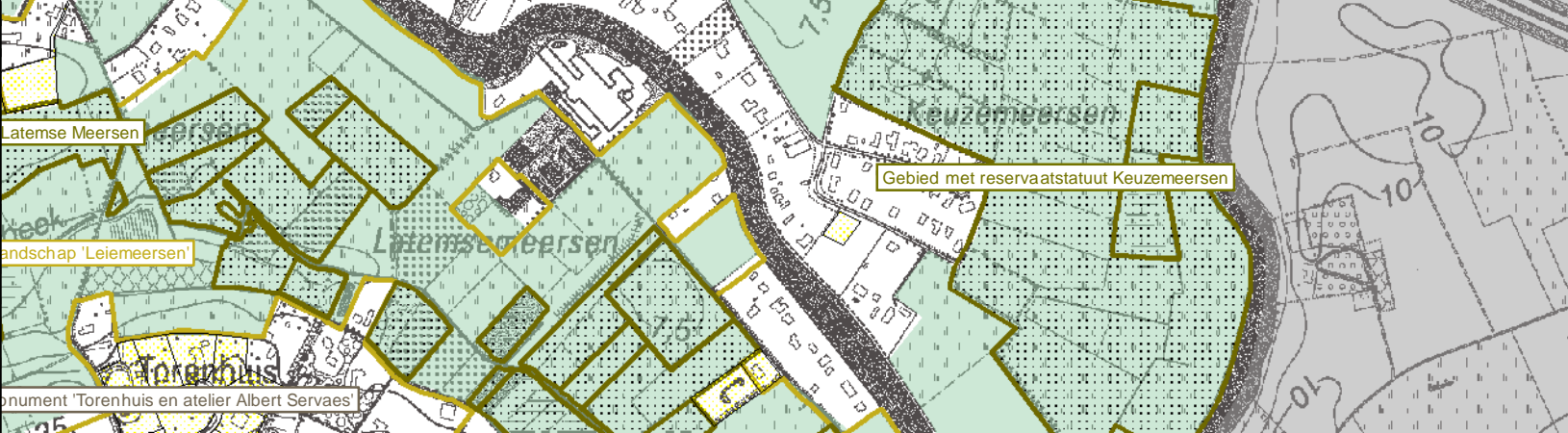



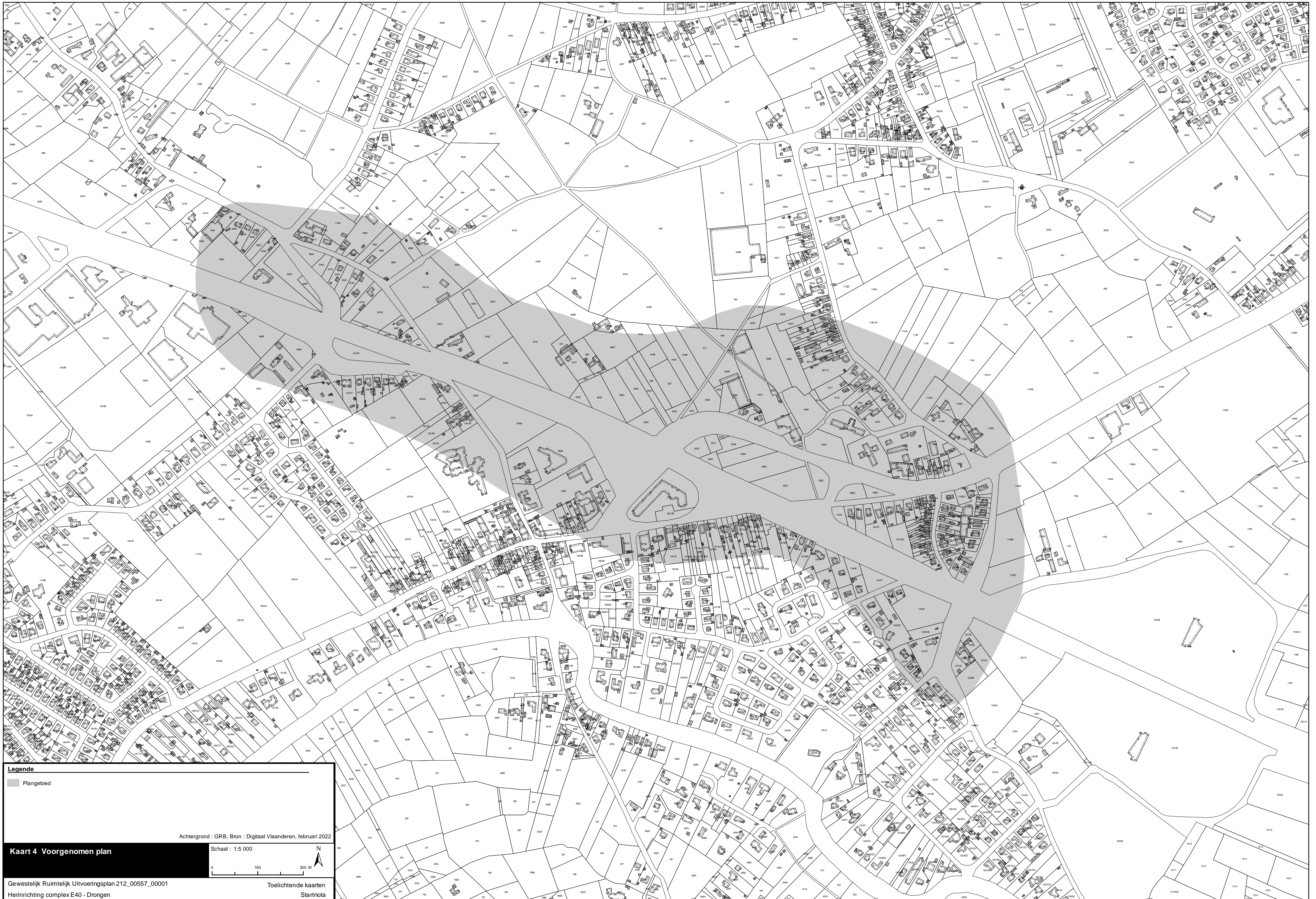

**Legende**

■ Plangebied

Achtergrond : GRB, Bron : Digitaal Vlaanderen, februari 2022

**Kaart 4 Voorgenomen plan**

Schaal : 1:5 000

0 100 200 M

Gewestelijk Ruimtelijk Uitvoeringsplan 212\_00557\_00001

Herinrichting complex E40 - Drogen

Toelichtende kaarten  
Startnota