



Ontwerp gewestelijk ruimtelijk uitvoeringsplan 'Drinkwaterleiding Viersel-Walem'

In Zandhoven, Nijlen, Lier, Duffel, Rumst

Bijlage IIIb: toelichtingsnota (kaarten)



Legende

— Plangebied

Achtergrond: Rasterversie van de topografische kaart uitgegeven 2008 op schaal 1/50000 door het NGI
 © Fragment uit de topografische kaart met toelating A1913 van het NGI

Kaart 0 Situering plangebied

Schaal: 1:40 000

0 250 500 1 000 Meters

Gewestelijk Ruimtelijk Uitvoeringsplan 212_00539_00001

Bijlage IIIb: Toelichtingsnota (kaarten)

Drinkwaterleiding Viersel-Walem

Ontwerp





Legende

- Plangebied
- Beveiligingsgebied
- 1ste categorie
- 2de categorie
- Niet geklasseerd
- Overstromingsgebieden gebieden (waterover)
- Mogelijk overstromingsgebieden gebieden (waterover)

Achtergrond: Digitale orthofoto kleur, luchtfoto 2019, Mogeltoelief 1:10000, Digitaal Vlaanderen en provincie Antwerpen

Kaart 1 Bestaande feitelijk toestand, luchtfoto met aanduidingen (1/2)

Gewestelijk Ruimtelijk Uitvoeringsplan 212_00639_00001
 Driewaarschik Vervaeke Warm
 Bijlage IIIb: Toelichtingsprocta (Kaarten)
 Gewest

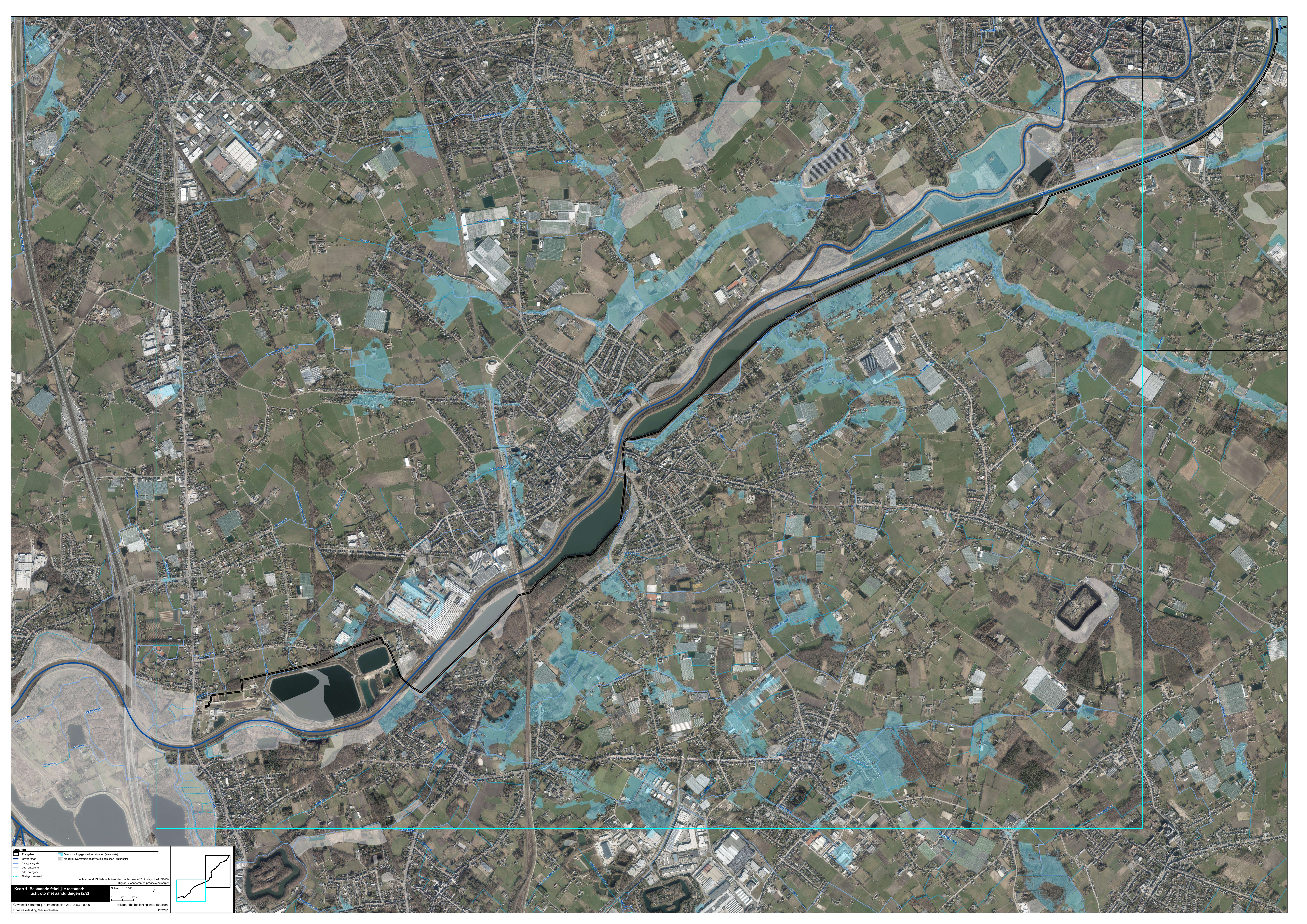

Legende

- Waterlichaam
- Overstromingsgevoelige gebieden (waterlichaam)
- Bivertwater
- 1ste categorie
- 2de categorie
- 3de categorie
- Niet gebaseerd

Achtergrond: Digitale elevation kaart, luchtfoto's 2019, versie 101000, digitale waterlichaam en projectie Antwerpen
 Schaal: 1:100.000

Kaart 1 Bestaande feitelijke toestand: luchtfoto met aanduidingen (Z2)

Gemeentelijk Ruimtelijk Uitvoeringsplan 212_00539_00001
 Drukkerij: Verspreidingscentrum
 Bijlage III: Toelichtingsprofiel (kaarten)
 Ontwerp:

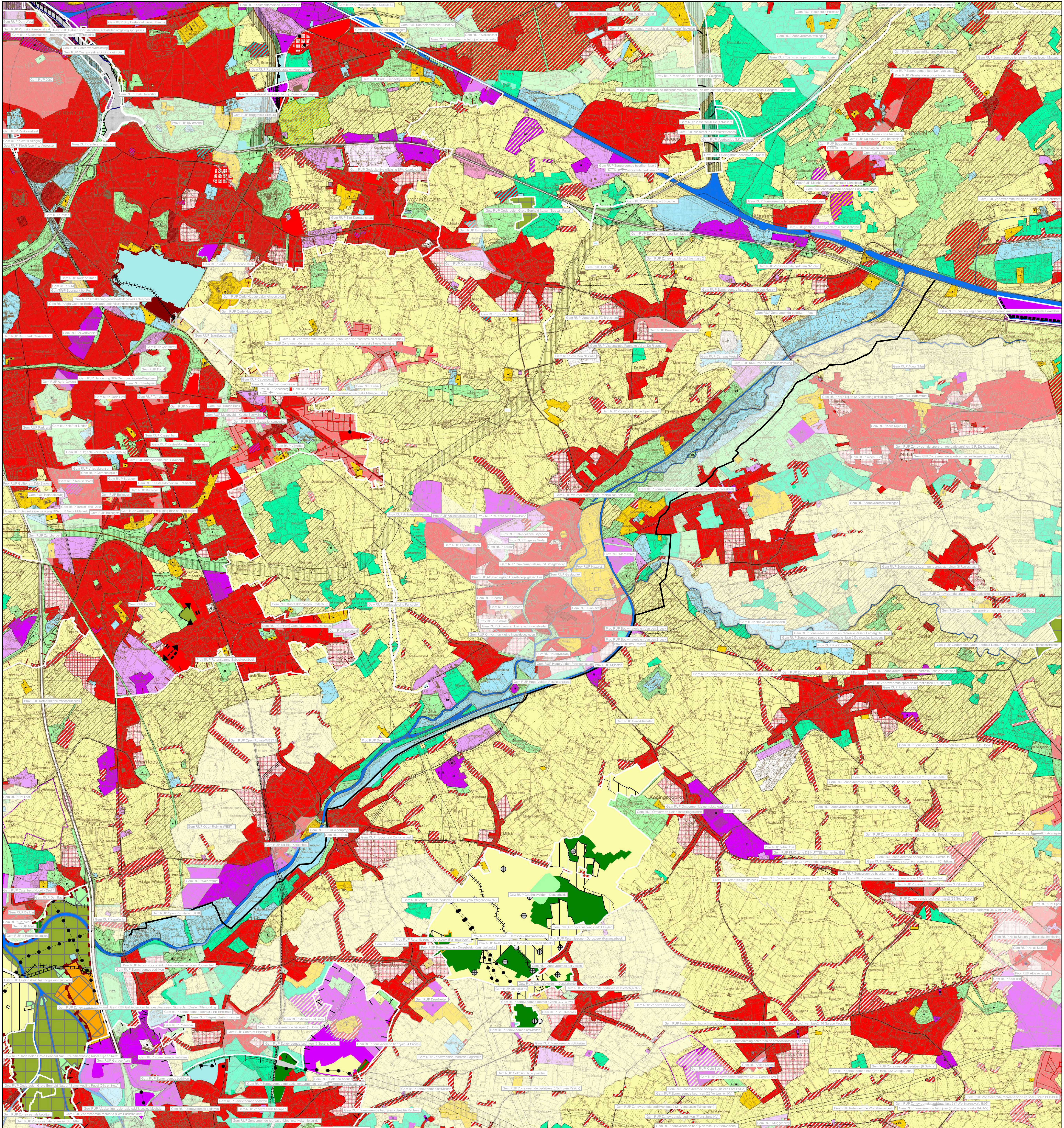

Legende

- Gemeenten: Antwerpen (KB 03/10/1979), Mechelen (KB 05/08/1976) en Turnhout (KB 30/09/1977)
- Gemeentelijke wijkingen
- Gemeentelijke ruimtelijke uitvoeringsplannen
- Provinciale & Gemeentelijke RUP's

Duiden: Schorsings- en vestigingsrechten van gewestelijke wijkingen door de Raad van State werden nog niet allemaal verwerkt in het digitale gewestelijk. Hierdoor geeft de kaart op sommige plaatsen nog veranderende informatie weer. De informatie in deze kaart heeft nooit juridische waarde en geen juridische kracht.

Achtergrond: Relevante versie van de topografische kaart uitgegeven tussen 1978 en 1993 op schaal 1:10000 door het NSI (GIS Vlaanderen)
 © Fragment uit de topografische kaart met toelating A1913 van het NSI

Schaal: 1:25 000
 0 1000 m

Kaart 2 Bestaande juridische toestand: gewestelijke wijkingen en ruimtelijke uitvoeringsplannen
 Gewestelijk Ruimtelijk Uitvoeringsplan 212_00539_00001
 Driekwartelidings Viersel-Waalem
 Bijlage IIIb: Toelichtingnota (kaarten) Ontwerp

