

Legende

Plangebied

Achtergrond: Rasterversie van de topografische kaart uitgegeven 2008 op schaal 1/50000 door het NGI
© Fragment uit de topografische kaart met toelating A1913 van het NGI

Kaart 0 Situering plangebieden

Schaal: 1:25 000

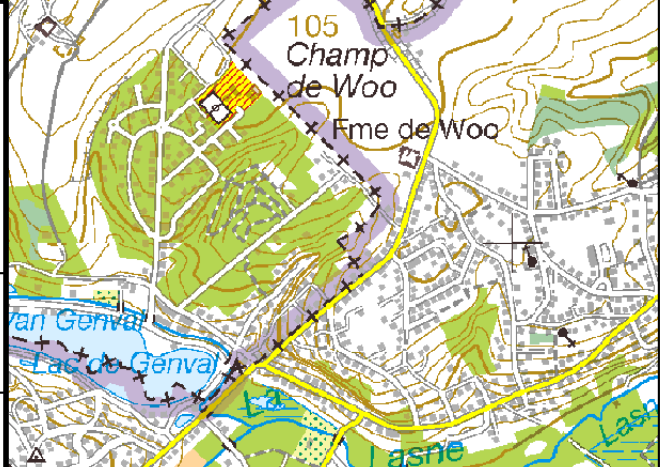
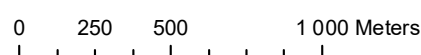



Legende

Plangebied	Overstromingsgevoelige gebieden (waterbets)
Bevaarbaar	Mogelijk overstromingsgevoelige gebieden (waterbets)
1ste categorie	
2de categorie	
3de categorie	
Niet geklasseerd	

Achtergrond: Digitale orthofoto kleur, luchtopname 2019, afbeeldingschaal 1/12000, AIV en provincie Vlaams-Brabant

Kaart 1 Bestaande feitelijke toestand: luchtfoto met aanduidingen

Schaal: 1:10 000

Gewestelijk Ruimtelijk Uitvoeringsplan 212_00536_00001
R0-oost Knooppunt Jezus - Eik

Toelichtende kaarten
Starrnota

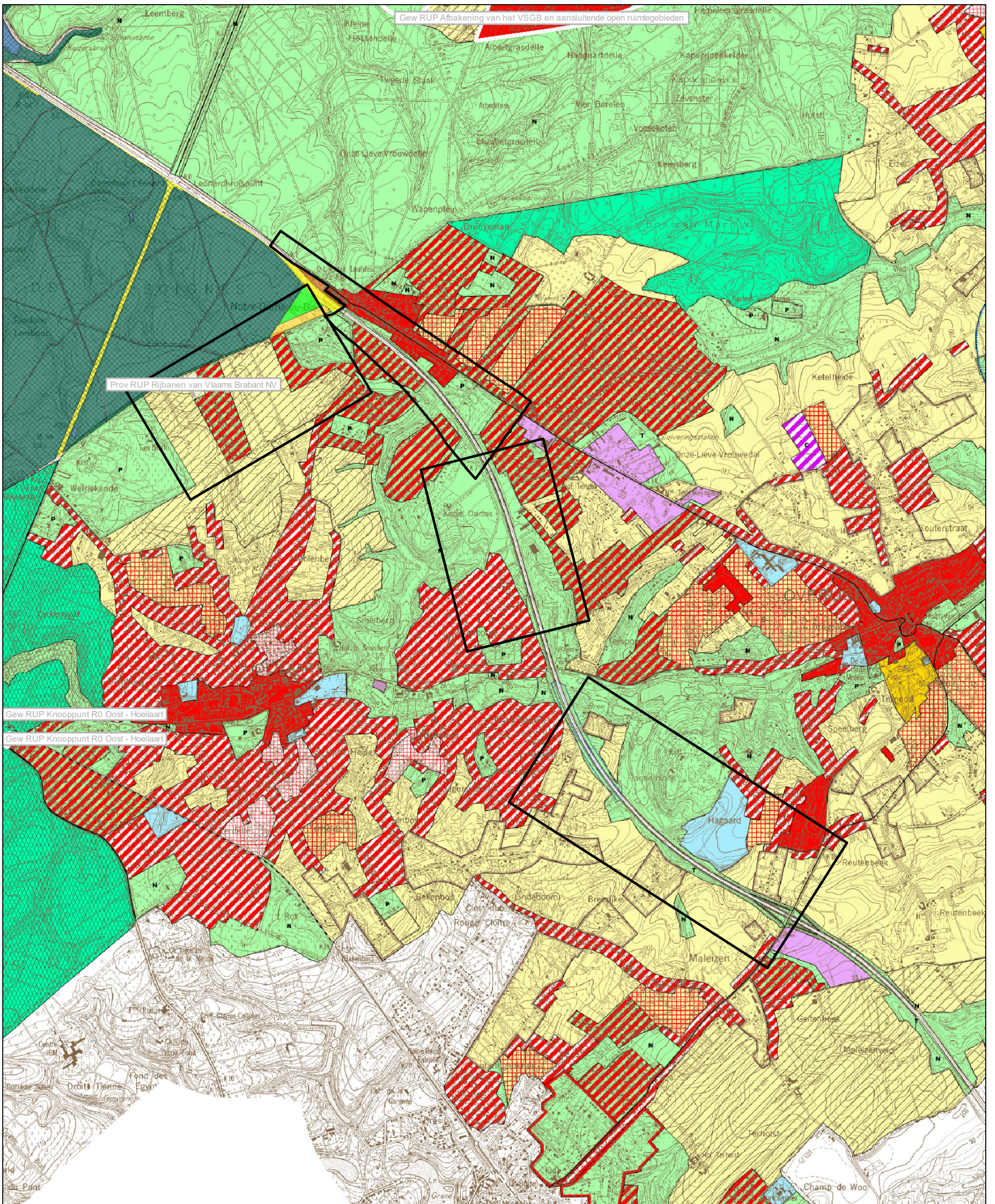

Legende

Gewestplan: Leuven (KB 07/04/1977)
 Halle - Vilvoorde - Asse (KB 07/03/1977)
 GBP (gewestelijk bestemmingsplan) (BHR 03/05/2001)

Gewestplanwijzigingen

Gewestelijke Ruimtelijke uitvoeringsplannen

Provinciale & Gemeentelijke RUPs

Kaart 2 Bestaande juridische toestand: gewestplan, gewestplanwijzigingen en ruimtelijke uitvoeringsplannen

Schaal : 1:25 000

0 100 200 M

Gewestelijk Ruimtelijk Uitvoeringsplan 212_00536_00001
 R0-oost Knooppunt Jezus - Eik

Toelichtende kaarten
 Startnota

Disclaimer:
 Schorsings- en vernietigingsarresten van gewestplan(wijzigingen) door de Raad van State werden nog niet allemaal verwerkt in het digitale gewestplan. Hierdoor geeft de kaart op sommige plaatsen nog verouderde informatie weer. De informatie in deze kaart heeft louter informatieve waarde en geen juridische kracht.

Achtergrond: Rasterversie van de topografische kaart uitgegeven tussen 1978 en 1993 op schaal 1/10000 door het NGI (GIS Vlaanderen) © Fragment uit de topografische kaart met toelating A1913 van het NGI Vectoriële kaart 'plan de secteur' Brussel (PRAS) - 2020

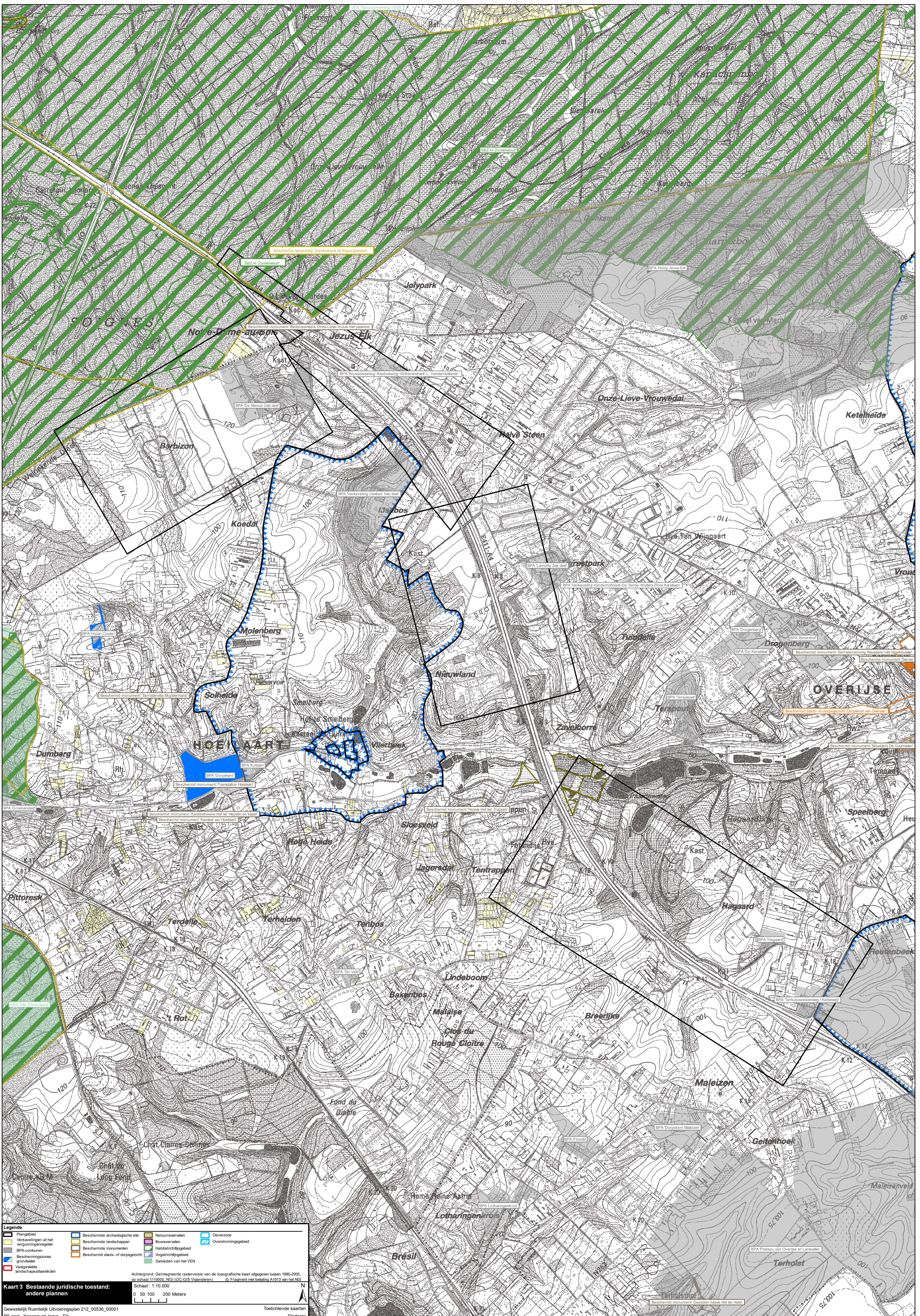

Legende

Plangebied	Beschermde archeologische site	Natuurreservaten	Overzone
Verkavelingen uit het vergunningregister	Beschermde landschappen	Broekwouden	Overstromingsgebied
BPA-contouren	Beschermde monumenten	Habitatrichtgebied	
Beschermingszones	Beschermde stads- of dorpsgezicht	Vogelrichtgebied	
grondwater	Gebieden van het VEN		
Vastgestelde landschapsaffecties			

Achtergrond: Geïntegreerde rasterversie van de topografische kaart uitgegeven tussen 1990-2005, op schaal 1/10000, NGI (QC-GIS Vlaanderen) © Fragment met bestelnr A1913 van het NGI

Schaal: 1:10.000

0 50 100 200 Meters

Kaart 3 Bestaande juridische toestand; andere plannen

Gewestelijk Ruimtelijk Uitvoeringsplan 212_00536_00001

Toelichtende kaarten

RO-oost - Knooppunt Jezus - Eik

Startnota