

Legende

Plangebied

Achtergrond: Rasterversie van de topografische kaart uitgegeven 2008 op schaal 1/50000 door het NGI
© Fragment uit de topografische kaart met toelating A1913 van het NGI

Kaart 0 Situering plangebieden

Schaal : 1:25 000

0 250 500 1 000 Meters





Legende

-  Plangebied
-  Bevaarbaar
-  1ste_categorie
-  2de_categorie
-  3de_categorie
-  Niet geklasseerd
-  Overstromingsgevoelige gebieden (watertoets)
-  Mogelijk overstromingsgevoelige gebieden (watertoets)

Achtergrond: Digitale orthofoto kleur, luchtopname 2019, viëgschaal 1/12000,
AIV en provincie Vlaams - Brabant

**Kaart 1 Bestaande feitelijke toestand:
luchtfoto met aanduidingen**

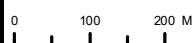

Schaal : 1:10 000

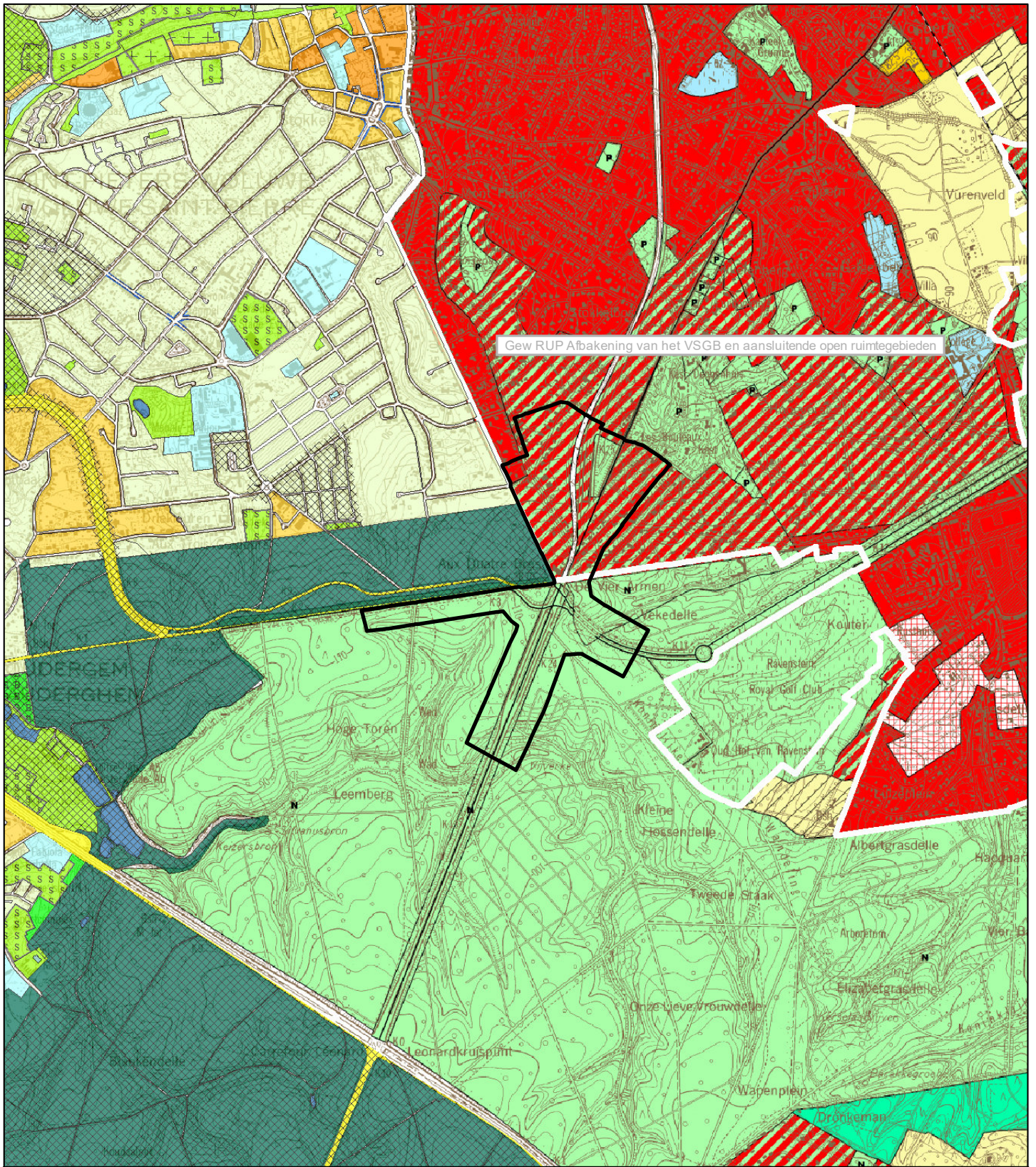



Legende

Gewestplan: Leuven (KB 07/04/1977)
 Halle - Vilvoorde - Asse (KB 07/03/1977)
 GBP (gewestelijk bestemmingsplan) (BHR 03/05/2001)

-  Gewestplanwijzigingen
-  Gewestelijke Ruimtelijke uitvoeringsplannen
-  Provinciale & Gemeentelijke RUPs

Disclaimer:

Schorsings- en vernietigingsarresten van gewestplan(wijzigingen) door de Raad van State werden nog niet allemaal verwerkt in het digitale gewestplan. Hierdoor geeft de kaart op sommige plaatsen nog verouderde informatie weer. De informatie in deze kaart heeft louter informatieve waarde en geen juridische kracht.

Achtergrond: Rasterversie van de topografische kaart uitgegeven tussen 1978 en 1993 op schaal 1/10000 door het NGI (GIS Vlaanderen) © Fragment uit de topografische kaart met toelating A1913 van het NGI Vectoriële kaart 'plan de secteur' Brussel (PRAS) - 2020

Kaart 2 Bestaande juridische toestand: gewestplan, gewestplanwijzigingen en ruimtelijke uitvoeringsplannen

Schaal : 1:25 000



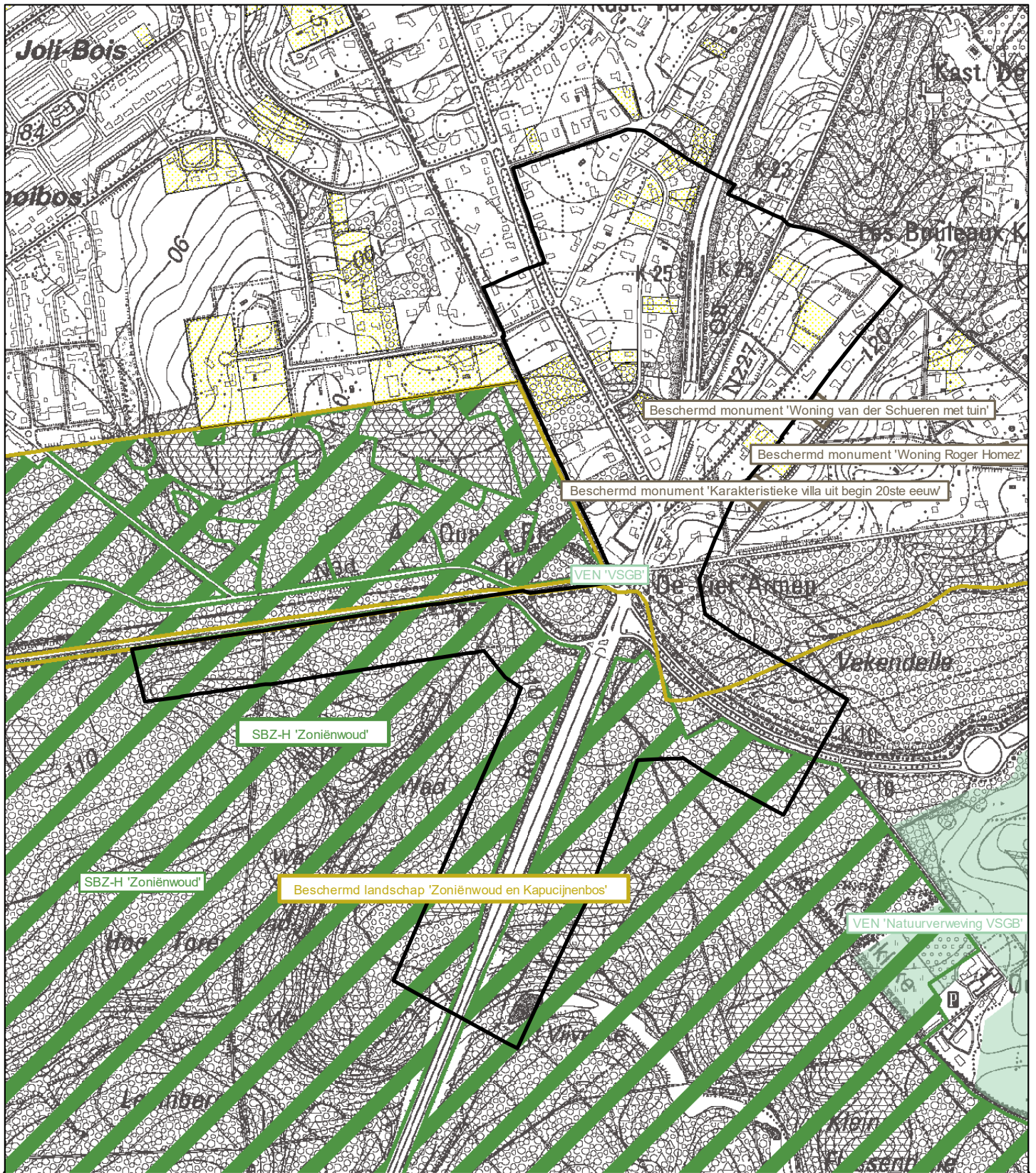

Legende

- | | | | |
|--|----------------------------------|------------------------|---------------------|
| Plangebied | Beschermd archeologische site | Natuurreservaten | Oeverzone |
| Verkavelingen uit het vergunningenregister | Beschermd landschappen | Bosreservaten | Overstromingsgebied |
| BPA-contouren | Beschermd monumenten | Habitatrichtlijngebied | |
| Beschermingszones grondwater | Beschermd stads- of dorpsgezicht | Vogelrichtlijngebied | |
| Vastgestelde landschapsatlasrelicten | Gebieden van het VEN | | |

Achtergrond: Geïntegreerde rasterversie van de topografische kaart uitgegeven tussen 1990-2005, op schaal 1/10000, NGI (OC-GIS Vlaanderen) © Fragment met toelating A1913 van het NGI

Kaart 3 Bestaande juridische toestand: andere plannen

Schaal : 1:10.000

0 50 100 200 Meters

