



Legende

 Plangebied

Achtergrond: Rasterversie van de topografische kaart uitgegeven 2008 op schaal 1/50000 door het NGI
© Fragment uit de topografische kaart met toelating A1913 van het NGI

Kaart 0 Situering plangebieden

Schaal : 1:25 000





Legende

-  Plangebied
-  Overstromingsgevoelige gebieden (watertoets)
-  Bevaarbaar
-  Mogelijk overstromingsgevoelige gebieden (watertoets)
-  1ste_categorie
-  2de_categorie
-  3de_categorie
-  Niet geklasseerd

Achtergrond: Digitale orthofoto kleur, luchtopname 2019, viëgschaal 1/12000, AIV en provincie Vlaams - Brabant

Kaart 1 Bestaande feitelijke toestand: luchtfoto met aanduidingen

Schaal : 1:10 000

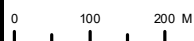

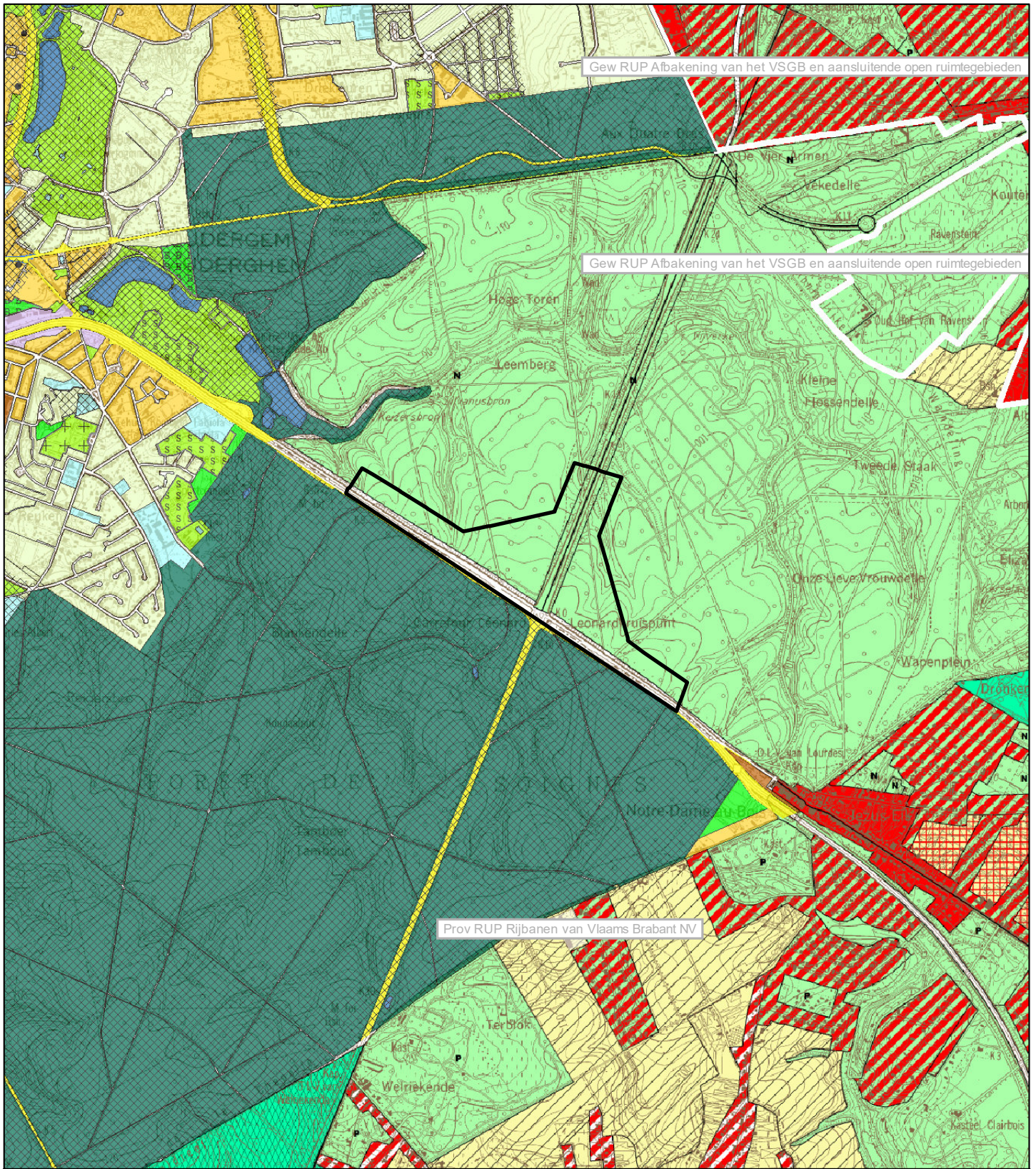

Legende

- Gewestplan: Leuven (KB 07/04/1977)
- Halle - Vilvoorde - Asse (KB 07/03/1977)
- GBP (gewestelijk bestemmingsplan) (BHR 03/05/2001)
- Gewestplanwijzigingen
- Gewestelijke Ruimtelijke uitvoeringsplannen
- Provinciale & Gemeentelijke RUPs

Disclaimer:
 Schorsings- en vernietigingsarresten van gewestplan(wijzigingen) door de Raad van State werden nog niet allemaal verwerkt in het digitale gewestplan.
 Hierdoor geeft de kaart op sommige plaatsen nog verouderde informatie weer.
 De informatie in deze kaart heeft louter informatieve waarde en geen juridische kracht.

Achtergrond: Rasterversie van de topografische kaart uitgegeven tussen 1978 en 1993 op schaal 1/10000 door het NGI (GIS Vlaanderen) © Fragment uit de topografische kaart met toelating A1913 van het NGI Vectoriële kaart 'plan de secteur' Brussel (PRAS) - 2020

Kaart 2 Bestaande juridische toestand: gewestplan, gewestplanwijzigingen en ruimtelijke uitvoeringsplannen

Schaal : 1:25 000

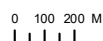

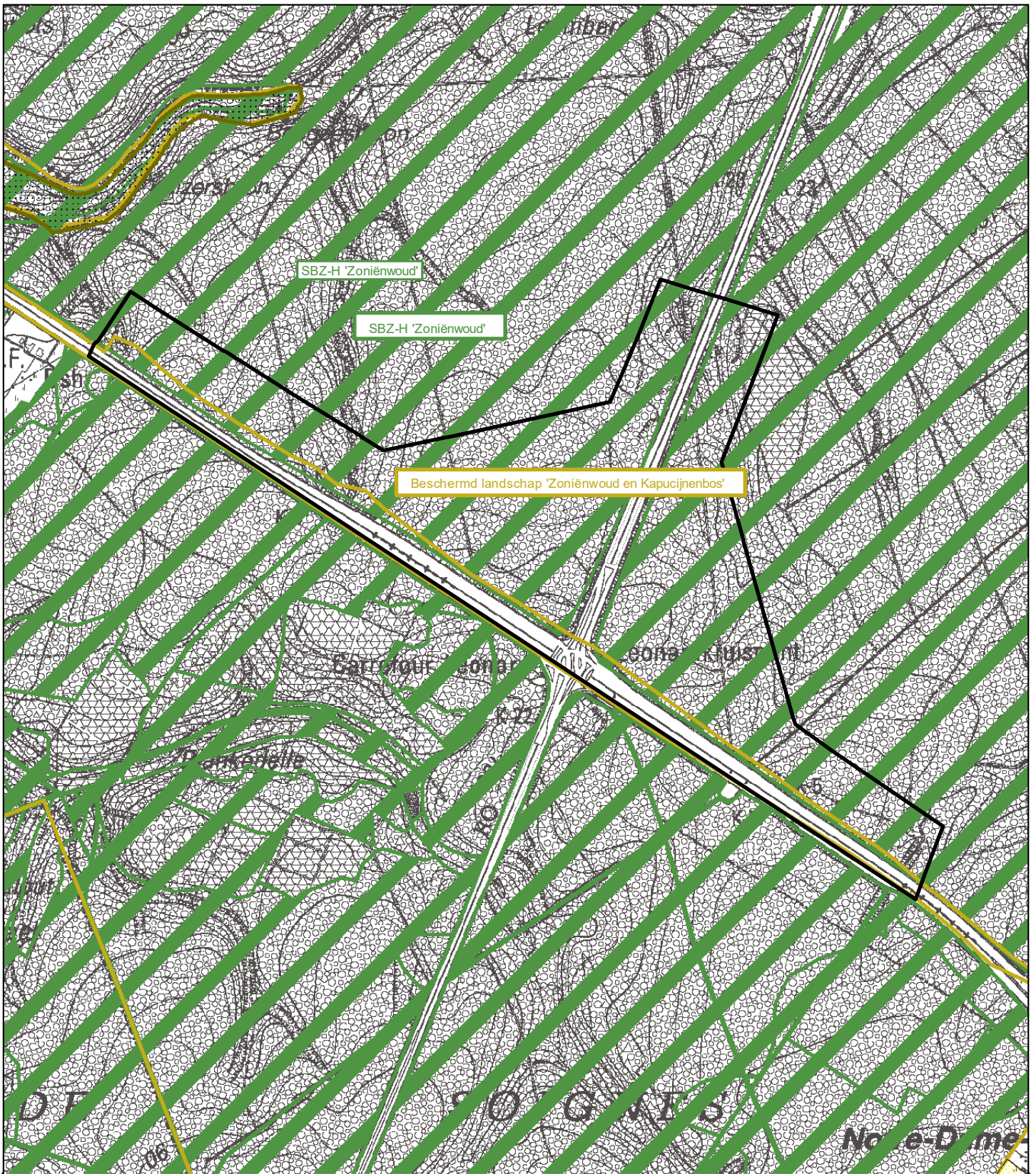

Legende

Plangebied	Beschermde archeologische site	Natuurreservaten	Oeverzone
Verkavelingen uit het vergunningenregister	Beschermde landschappen	Bosreservaten	Overstromingsgebied
BPA-contouren	Beschermde monumenten	Habitatrichtlijngebied	
Beschermingszones grondwater	Beschermd stads- of dorpsgezicht	Vogelrichtlijngebied	
Vastgestelde landschapsatlasrelicten		Gebieden van het VEN	

Achtergrond: Geïntegreerde rasterversie van de topografische kaart uitgegeven tussen 1990-2005, op schaal 1/10000, NGI (OC-GIS Vlaanderen) © Fragment met toelating A1913 van het NGI

Kaart 3 Bestaande juridische toestand: andere plannen

Schaal : 1:10.000

