

BIJLAGE 1 : KAARTENBUNDEL GEWENSTE STRUCTUUR

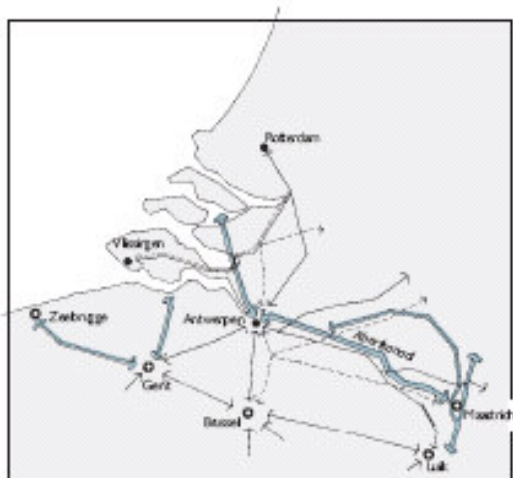

1. ENA als voorportaal en achterland van de zeehavens van de Rijn-Scheldedelta

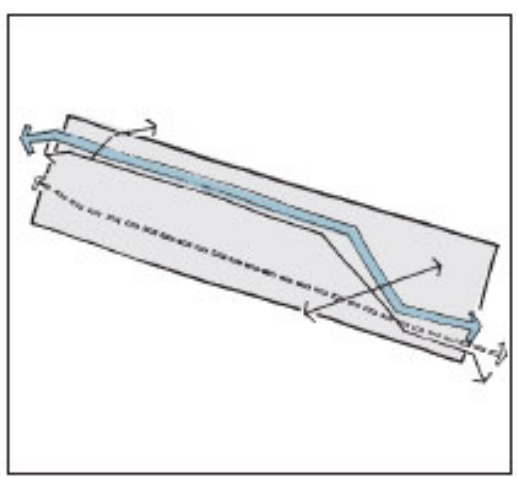

2. E313/E314 - Albertkanaal als drager

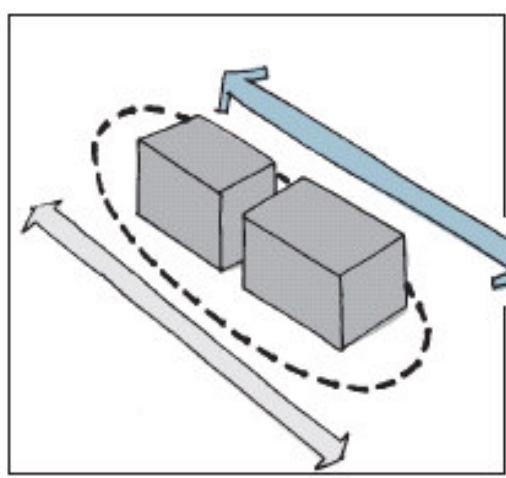

3. Bundeling in bedrijvenstrips

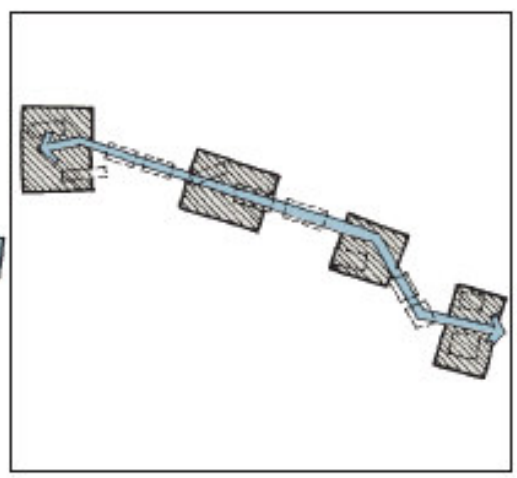

4. Knopen als bakens

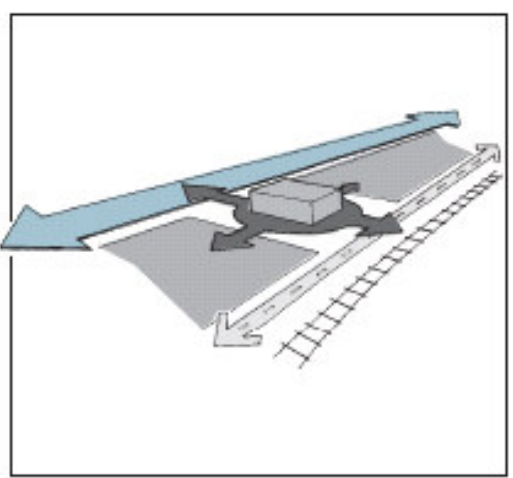

5. Bedrijfterreinen en terminals als ondersteuning voor multilogistiek en netwerkvorming

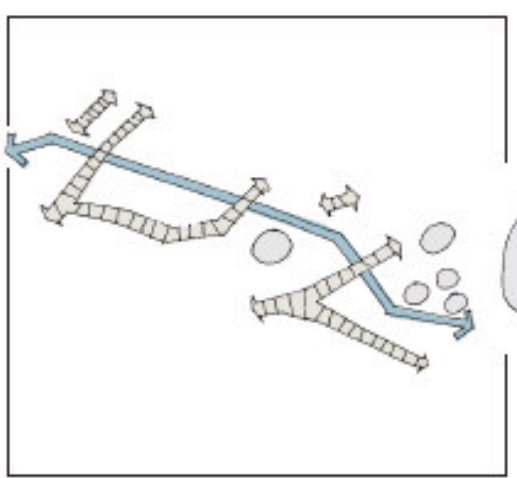

6. Fysisch systeem als grensstellend netwerk

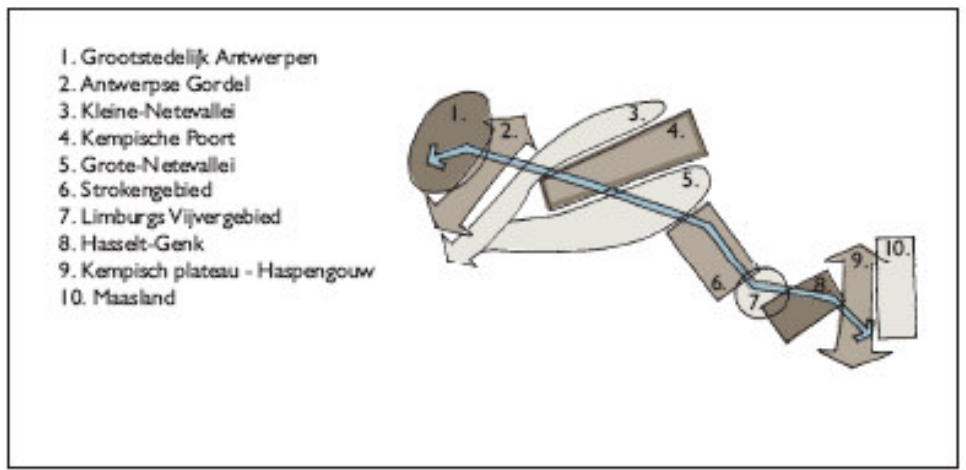

7. 10 deelruimten met een eigen rol



Ruimtelijke concepten

- Deelruimten
- Ruimtelijke knopen
- Bedrijvenstrips

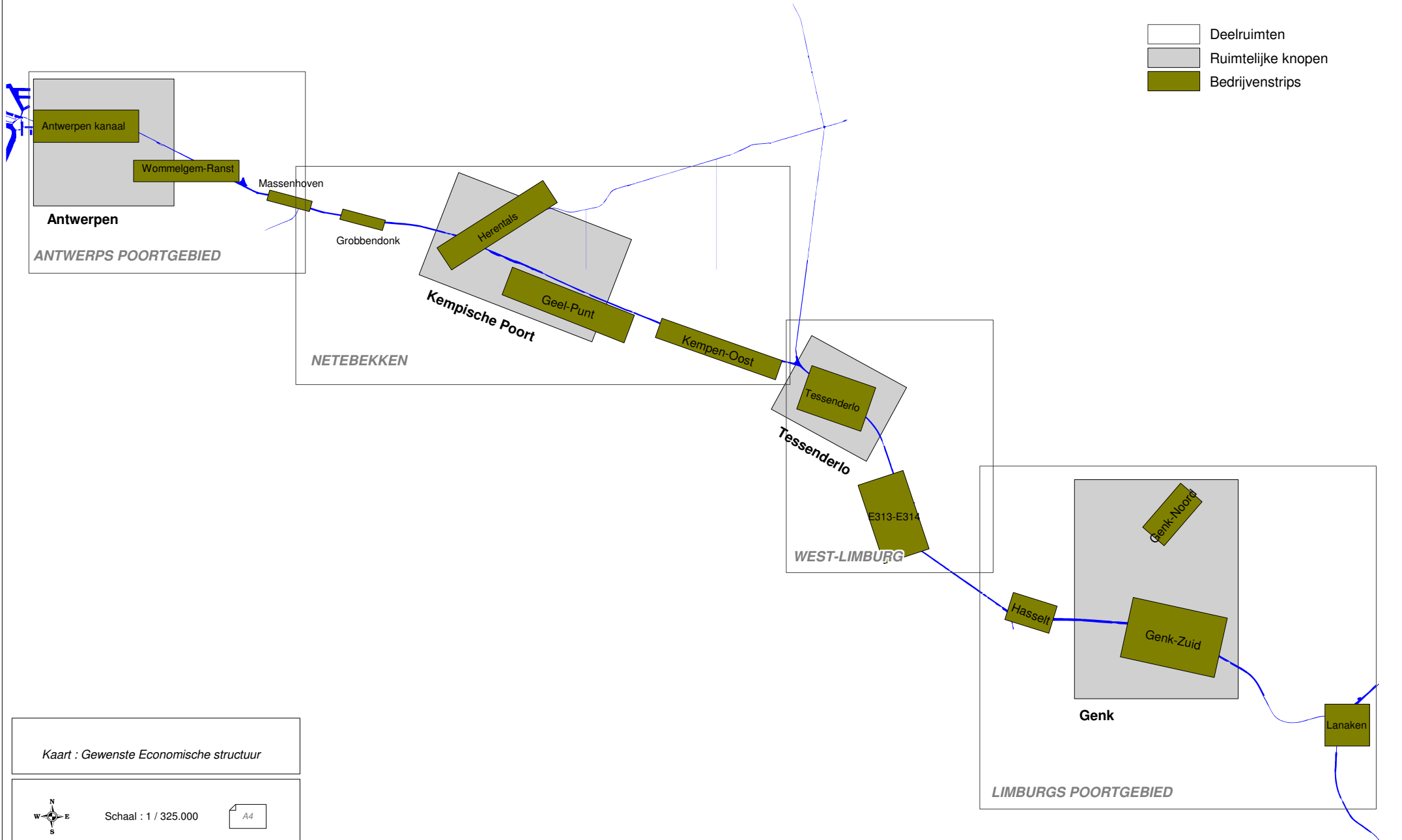

Kaart : Gewenste Economische structuur



Schaal : 1 / 325.000

A4



Ruimtelijk Veiligheidsrapport
op planniveau
Economische Netwerk Albertkanaal

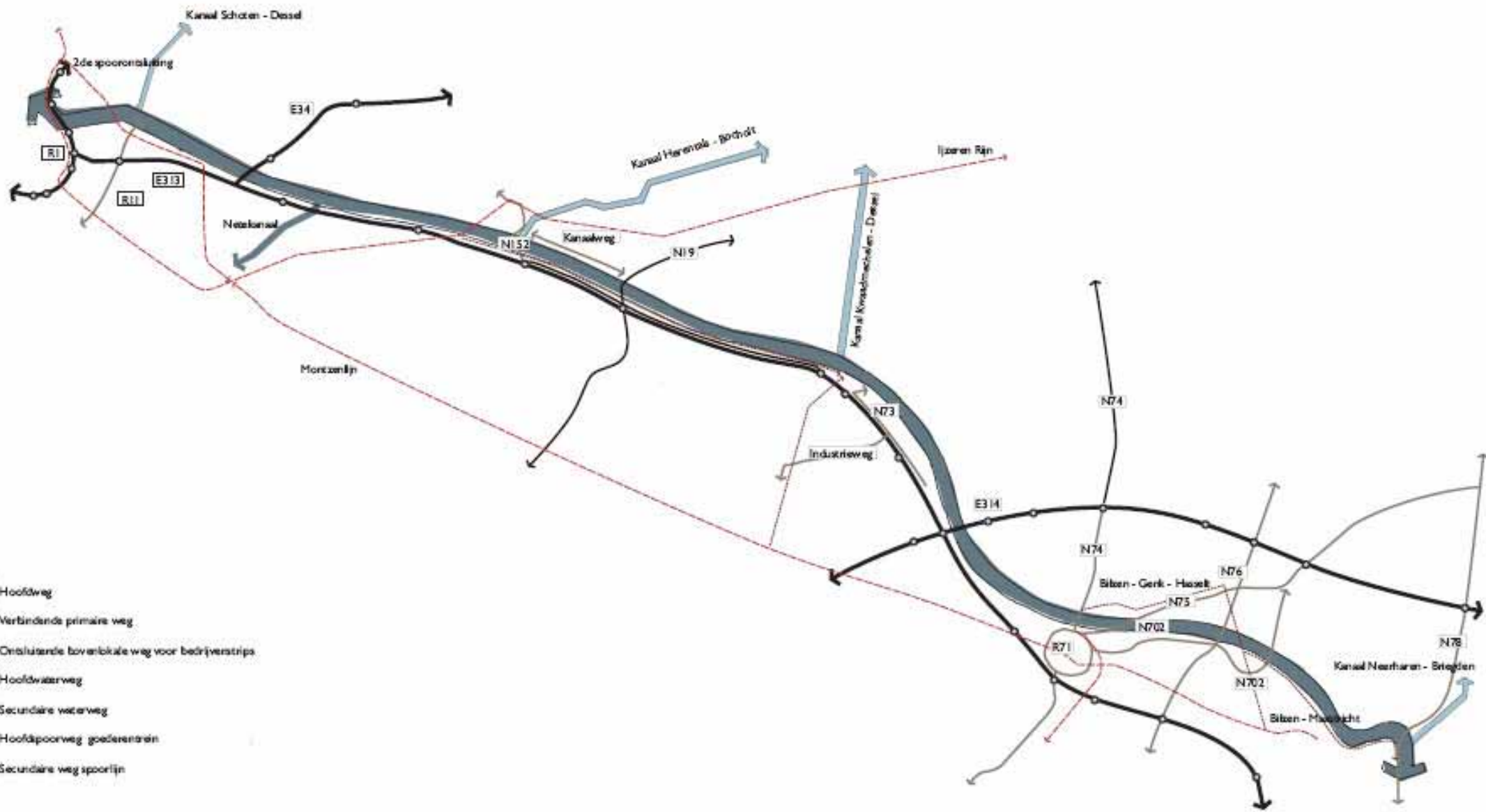

BIJLAGE 2 : KAARTENBUNDEL ENA OP PLANNIVEAU

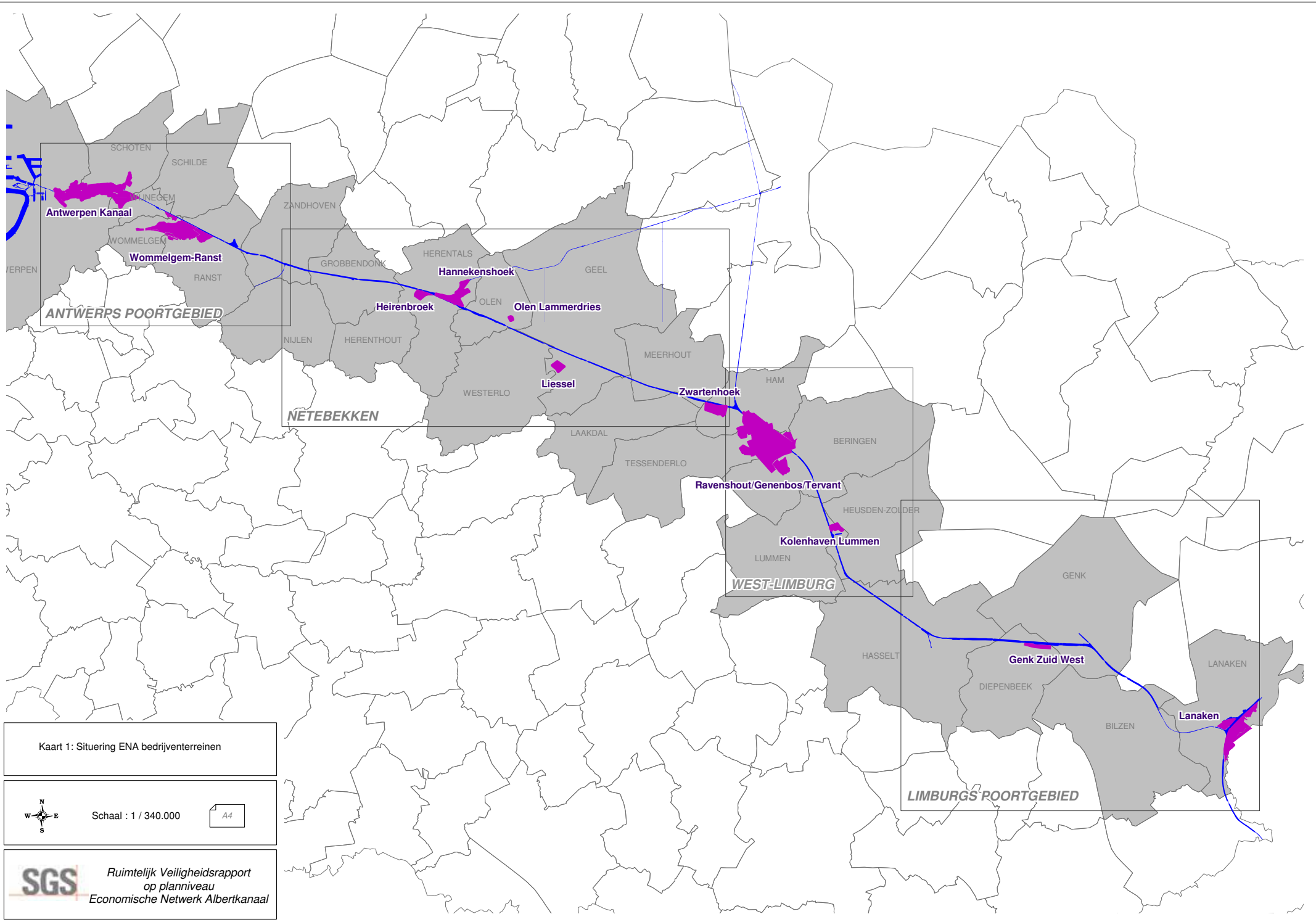

Kaart 1: Situering ENA bedrijventerreinen





Schaal : 1 / 340.000

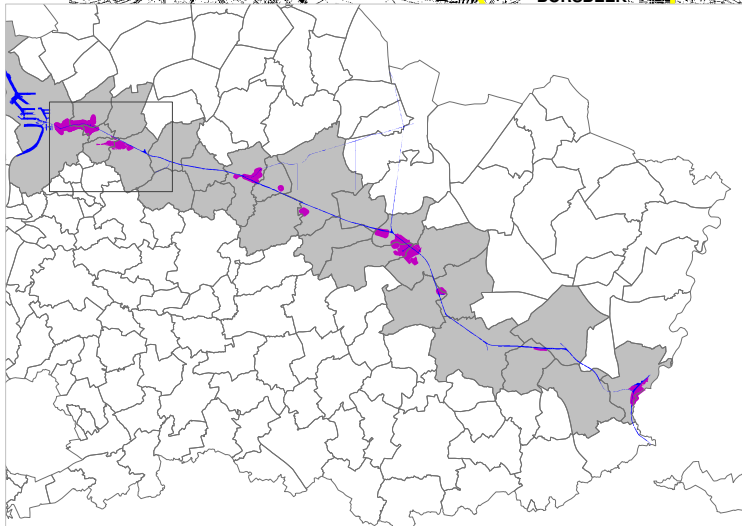
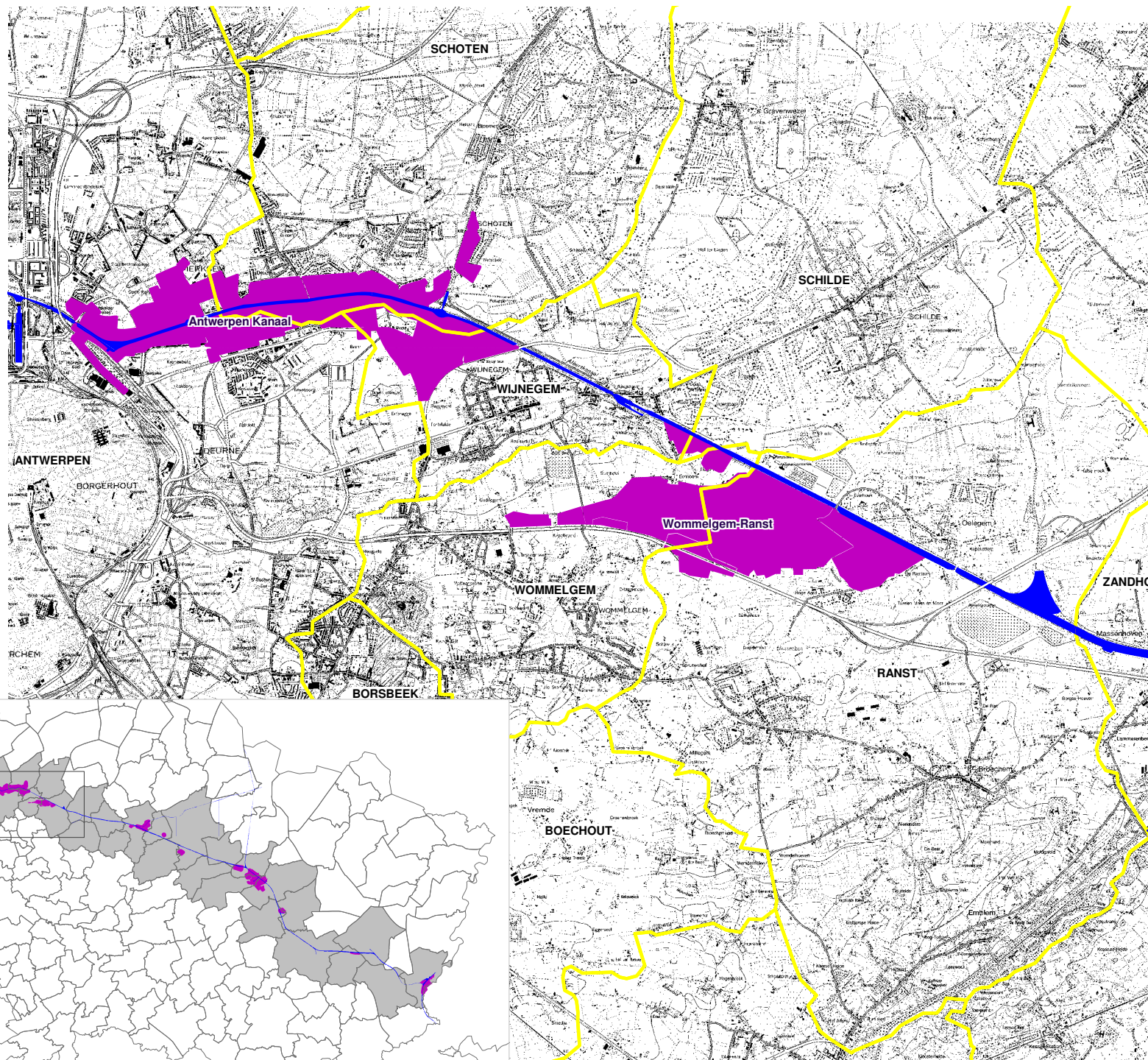

Ruimtelijk Veiligheidsrapport
op planniveau
Economische Netwerk Albertkanaal



LEGENDE

-  Gemeentegrenzen
-  ENA bedrijventerrein

Kaart 2: projectie Antwerps Poortgebied op de topografische kaart



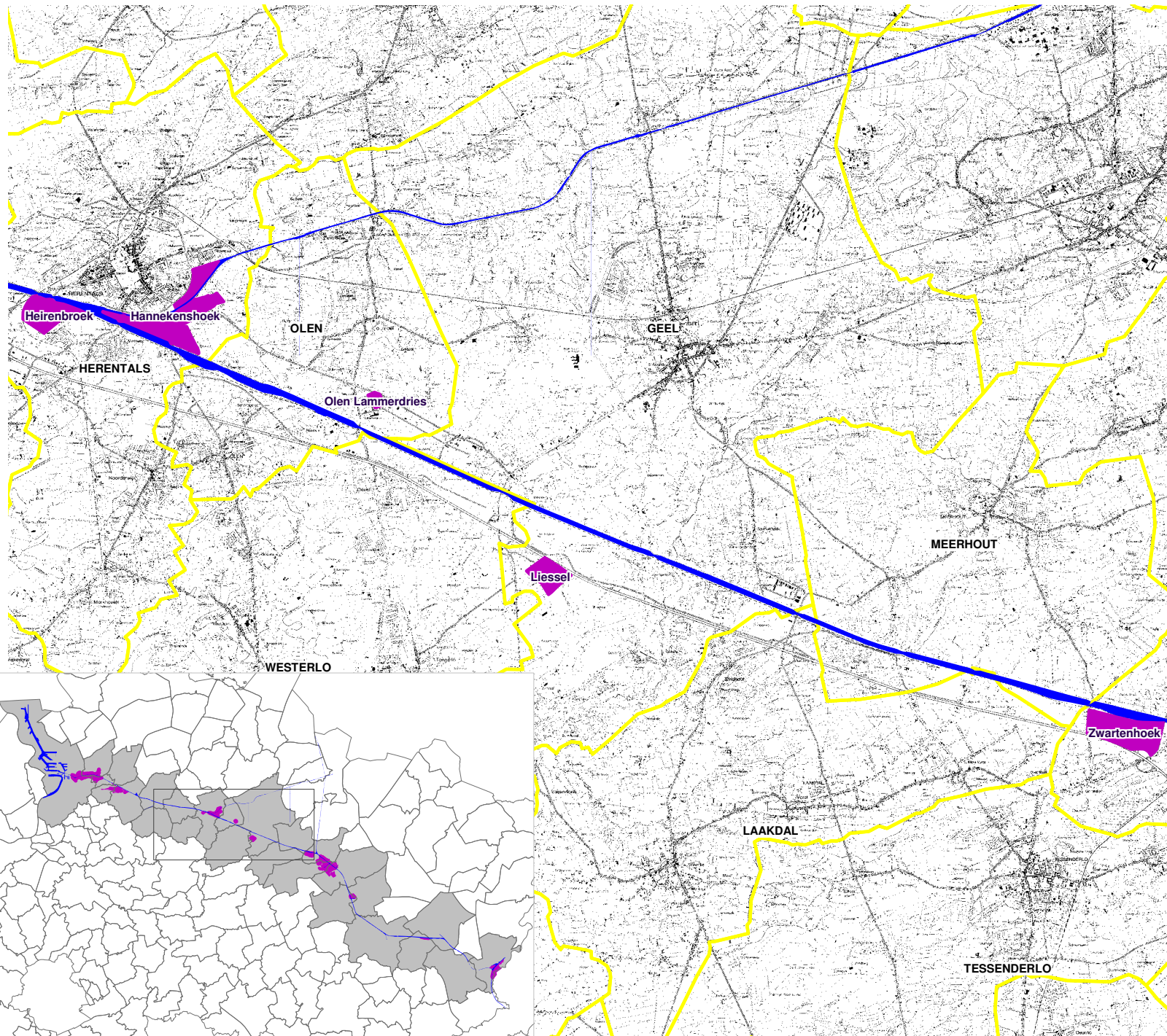

Schaal : 1 / 75.000

A4



LEGENDE

-  Gemeentegrenzen
-  ENA bedrijventerrein

Kaart 3: projectie Netebekken op de topografische kaart



Schaal : 1 / 110.000



A4

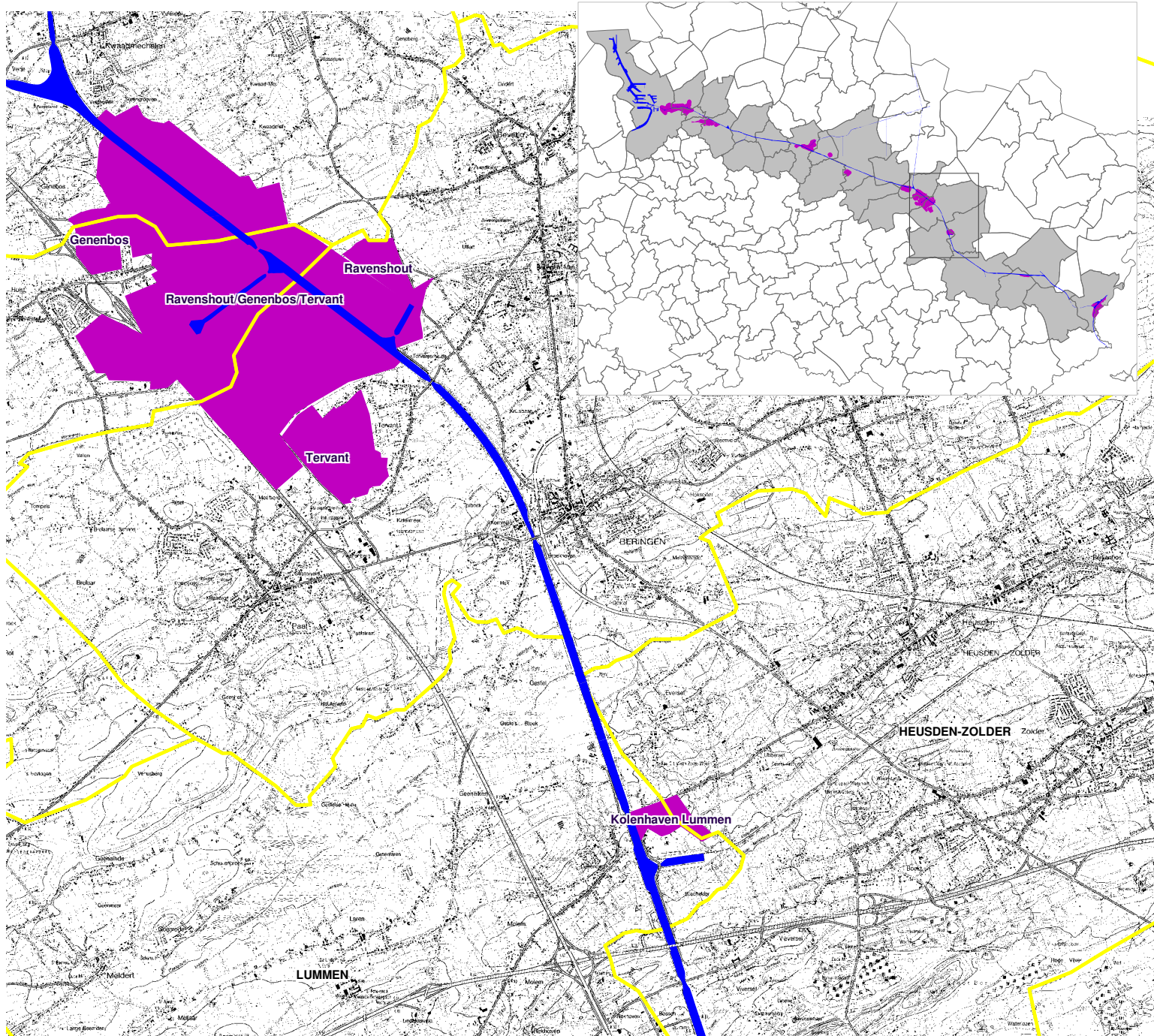

Ruimtelijk Veiligheidsrapport
op planniveau
Economische Netwerk Albertkanaal



LEGENDE

-  Gemeentegrenzen
-  ENA bedrijventerrein

Kaart 4: projectie West-Limburg op de topografische kaart



Schaal : 1 / 68.000



A4

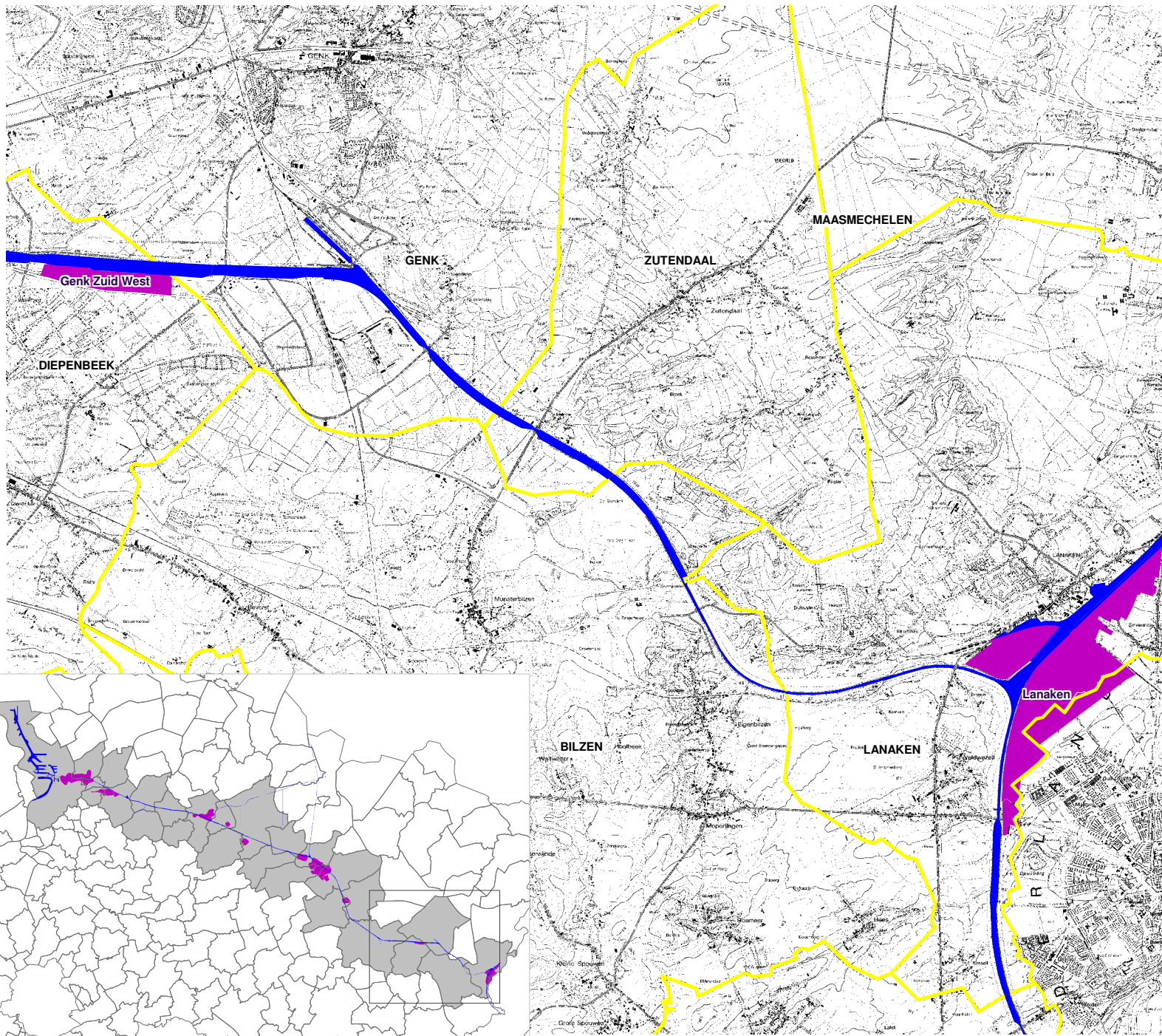

Ruimtelijk Veiligheidsrapport
op planniveau
Economische Netwerk Albertkanaal



LEGENDE

-  Gemeentegrenzen
-  ENA bedrijventerrein

Kaart 5: projectie Limburgs Poortgebied op de topografische kaart



Schaal : 1 / 85.000

A4







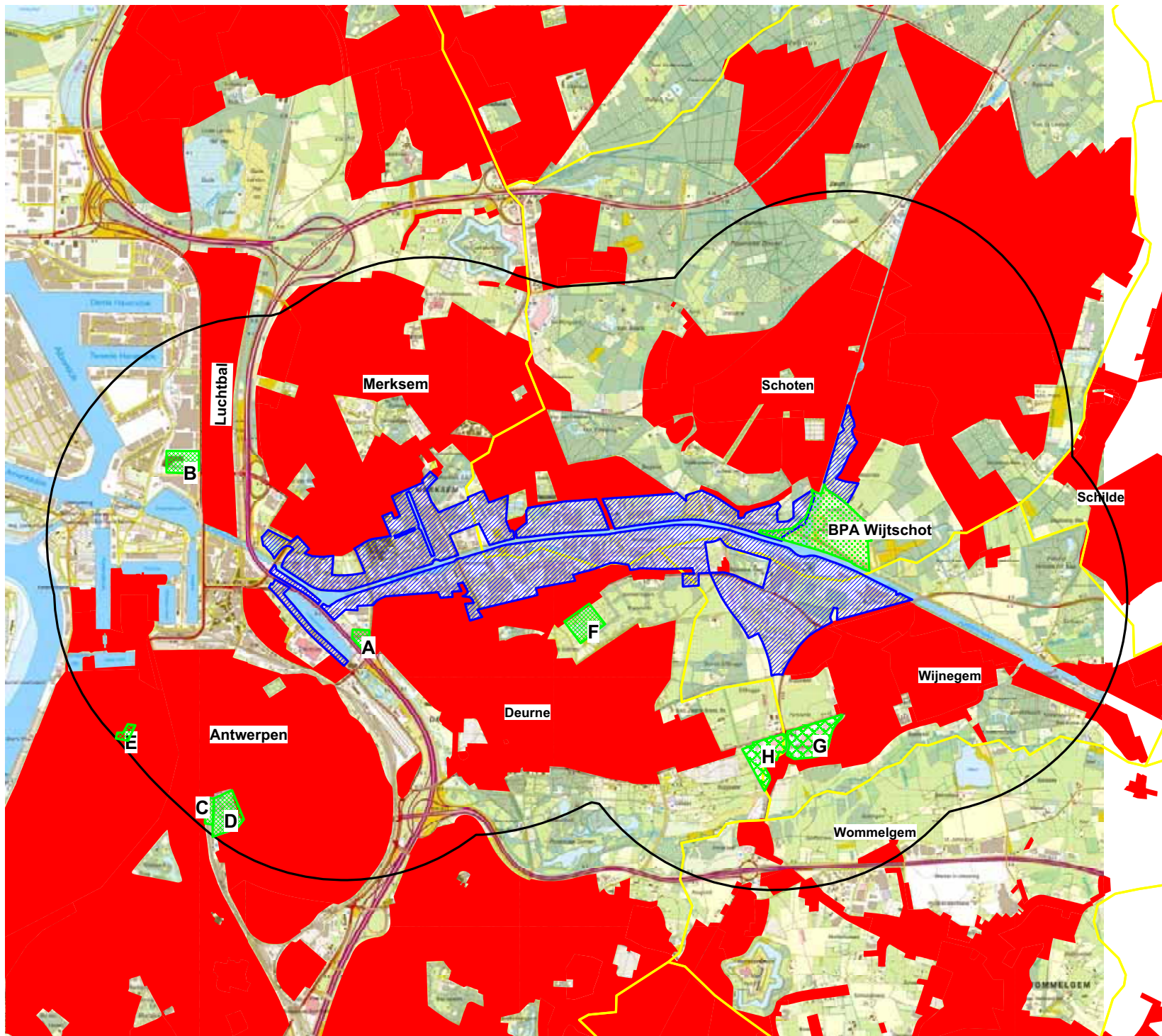

Ruimtelijk Veiligheidsrapport
op planniveau
Economische Netwerk Albertkanaal

BIJLAGE 3: KAARTENBUNDEL OMGEVINGSSTUDIE



LEGENDE

-  BPA (*)
-  Publiek bezochte plaatsen
-  Projectgebied
-  Studiegebied - 2 km
-  Gemeentegrenzen
-  Woonzones

(*) Niet alle aanwezige gebieden zijn aangeduid op de kaart. Enkel deze relevant voor de analyse zijn weergegeven.

Kaart A1: Populatie binnen het studiegebied



Schaal : 1/50000

A4



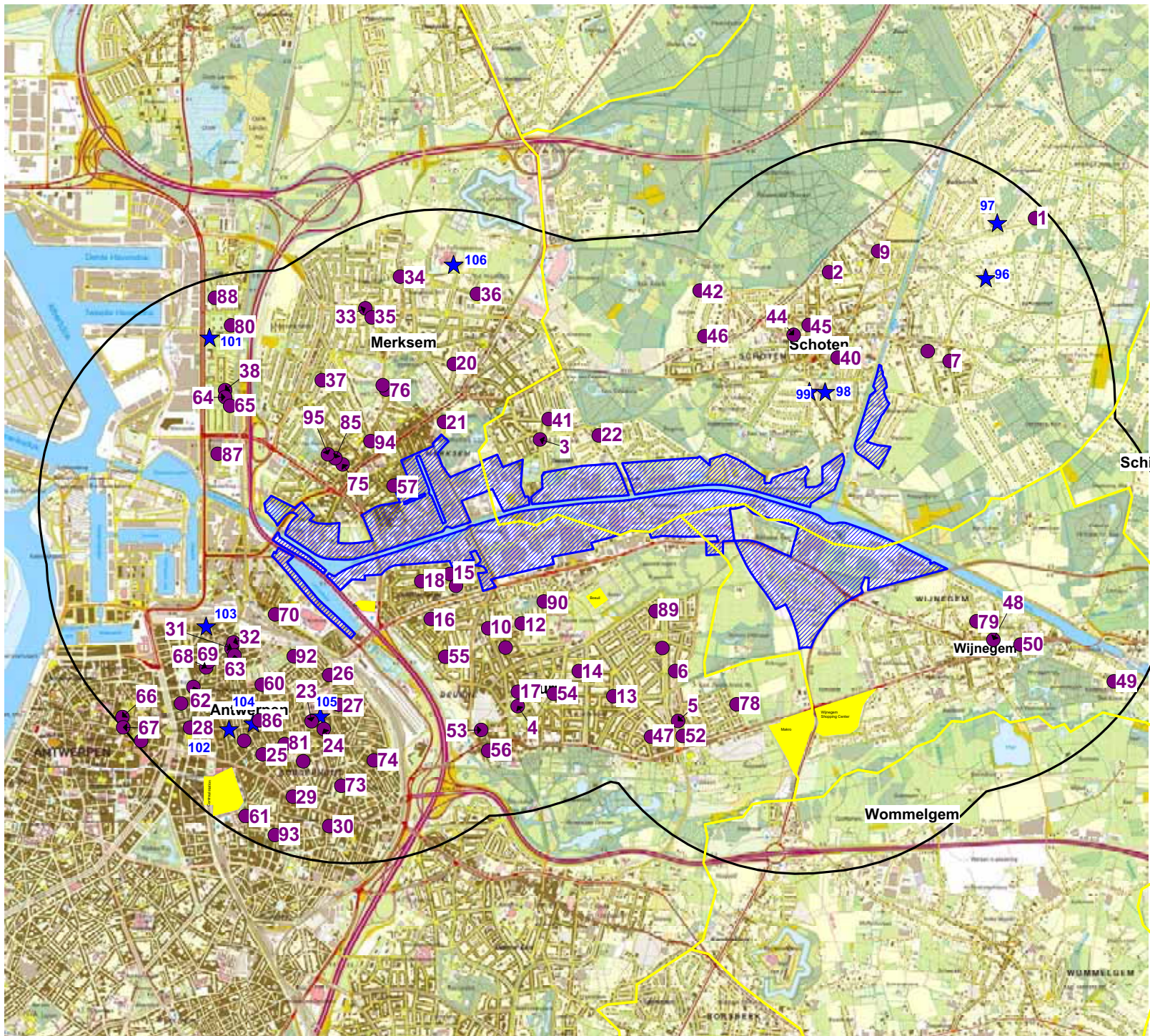

LEGENDE

- Publiek bezochte locaties*
- School
- Ziekenhuis, Rust- of verzorgingstehuis
- Gemeentegrenzen
- Projectgebied
- Studiegebied - 2 km

(*) Niet alle aanwezige gebieden zijn weergegeven. Enkel deze relevant voor deze studie.

Kaart A2: Kwestbare locaties





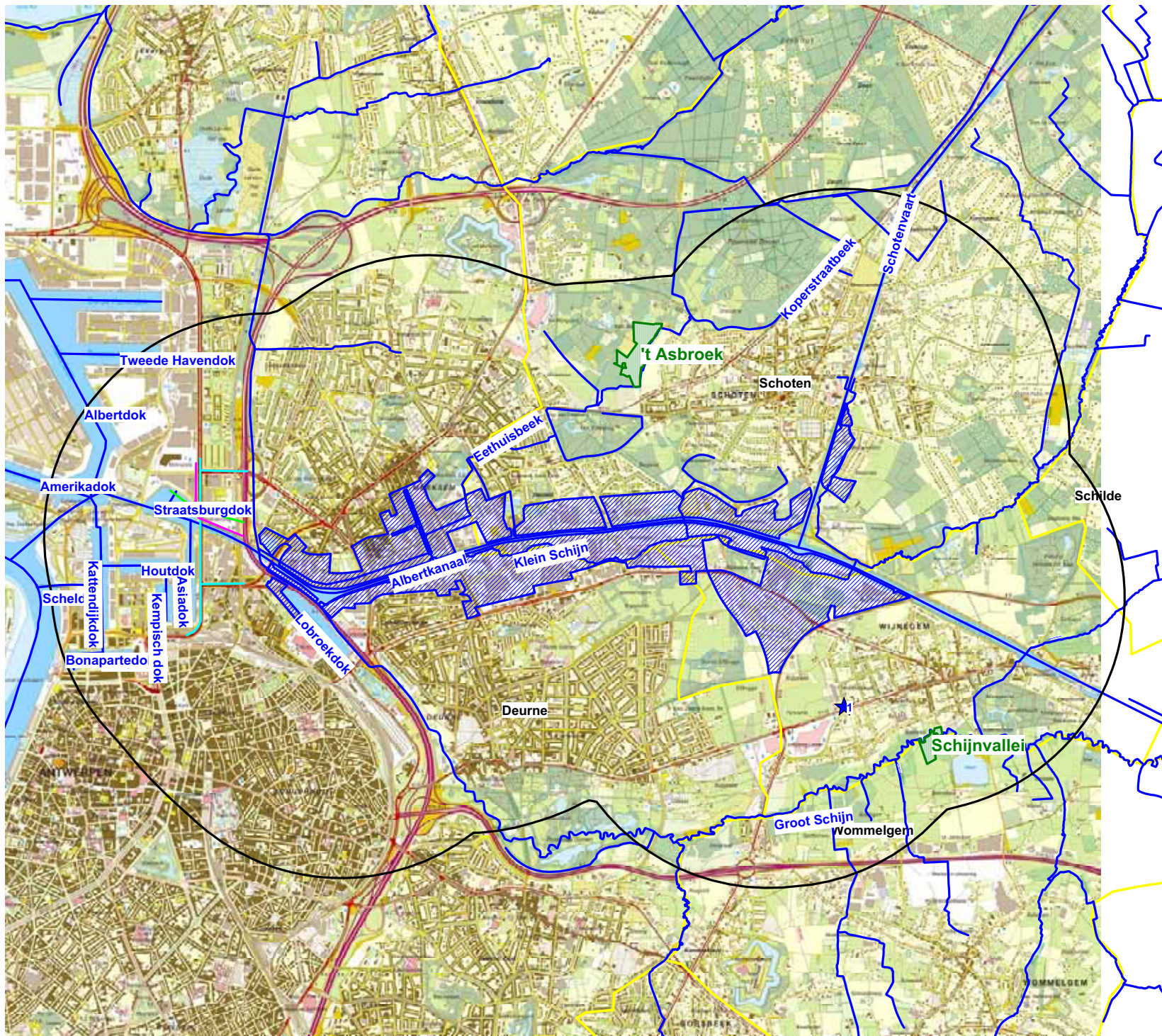

Schaal : 1/47500

A4





LEGENDE

-  Natuurgebied
-  Studiegebied - 2 km
-  Projectgebied
-  Waterwegen
-  Gemeentegrenzen

Kaart B: Milieurelevante aspecten



Schaal : 1/50000

A4

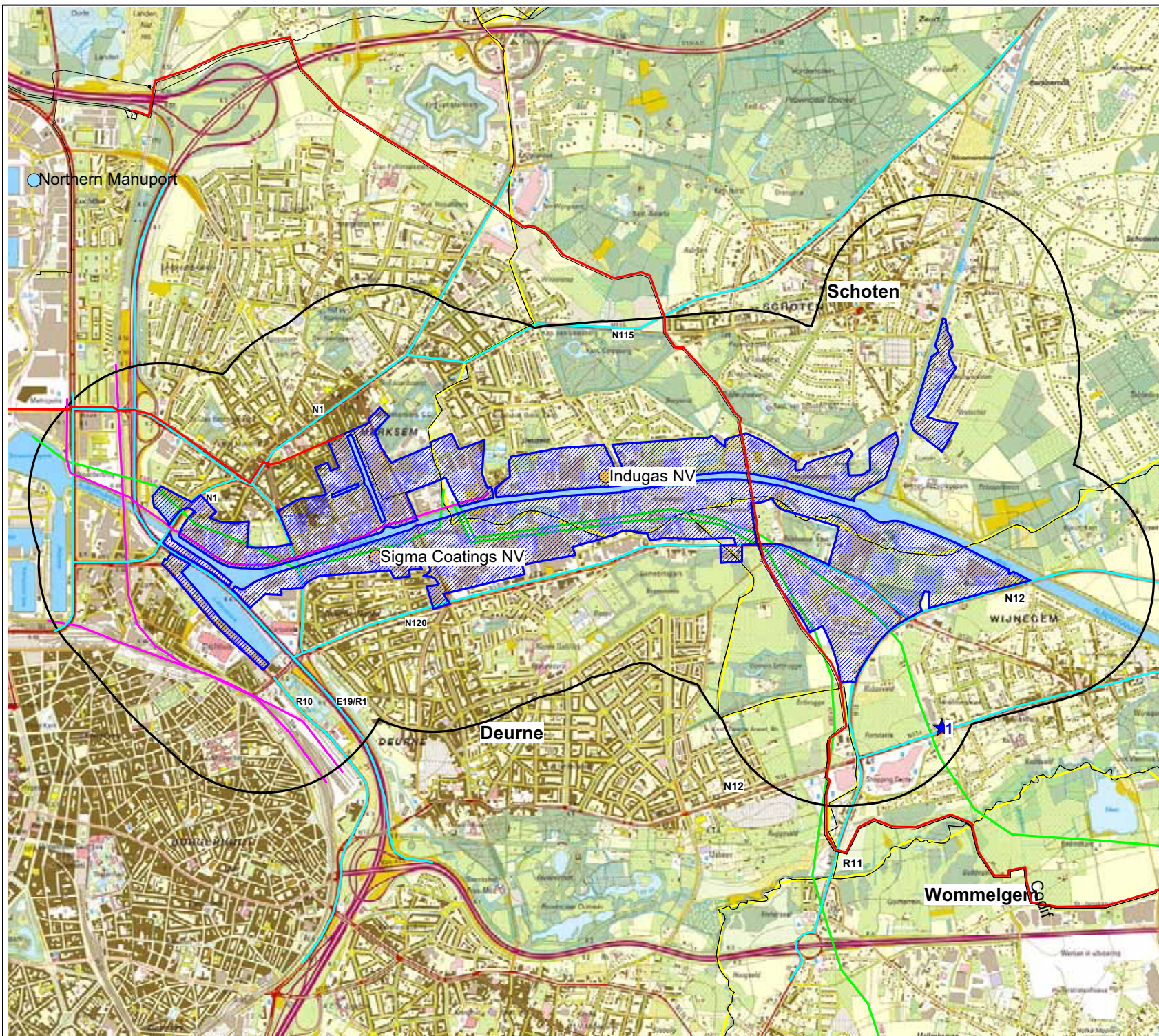

LEGENDE

- Pijpleidingen
- Pijpleidingen
- ★ LPG tankstation
- Hoogspanning
- Wagen
- Spoorweg
- Studiegebied - 850 m
- Projectgebied
- lage drempel Seveso bedrijf
- Gemeentegrenzen

Kaart C : Externe gevaarbronnen



Schaal : 1 / 36000





A4

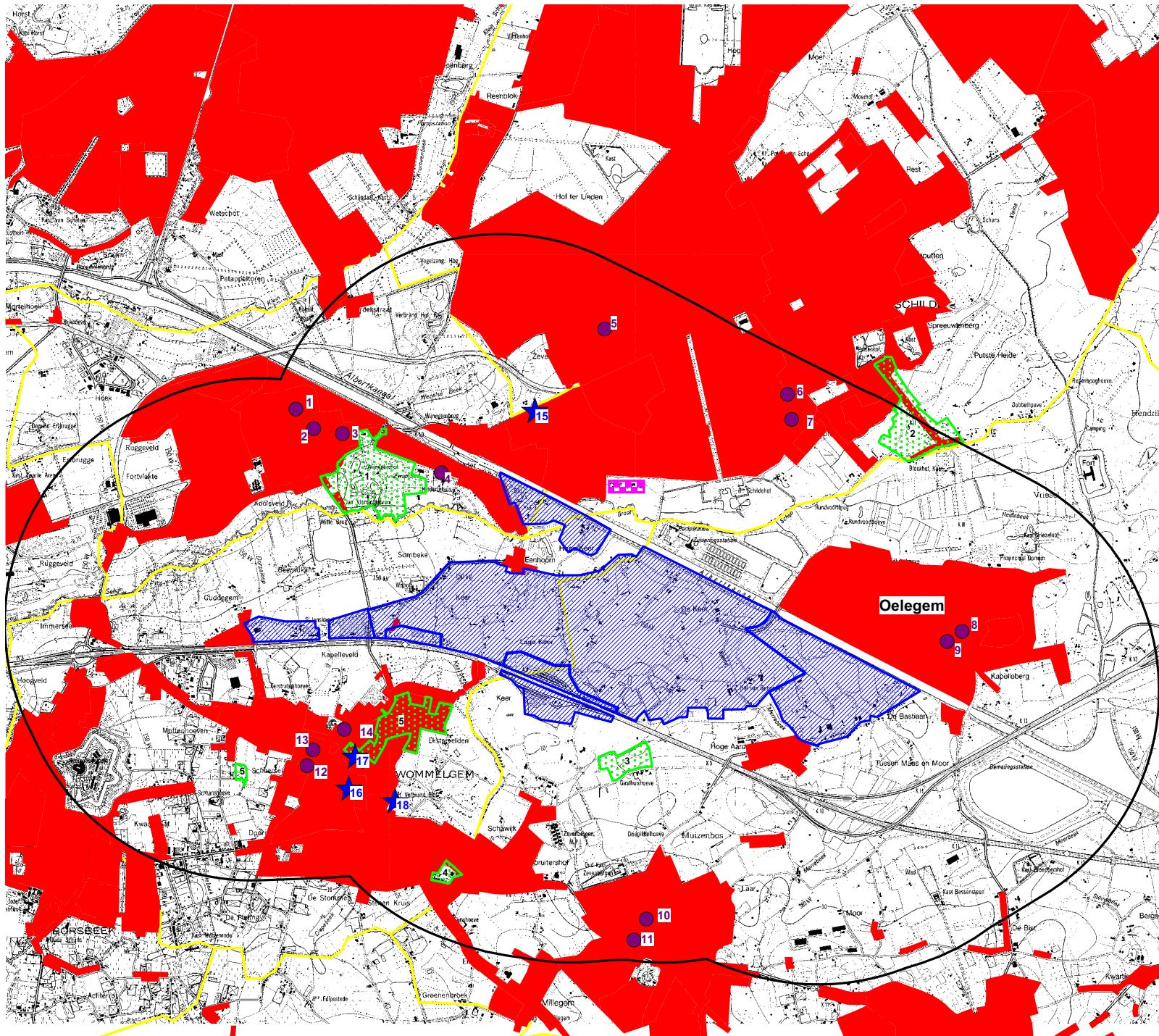

Ruimtelijke Veiligheidsrapport
Ontwikkeling bedrijventerrein
Antwerpen-Kanaal



LEGENDE

-  Projectgebied
-  Studiegebied
(2km rondom het projectgebied)
-  BPA (*)
-  Woonzones
-  Gemeentegrenzen

(*) Niet alle aanwezige gebieden zijn aangeduid op de kaart. Enkel deze relevant voor de analyse zijn weergegeven.

Kaart A: Populatie



Schaal : 1/46000

A4



Ruimtelijk Veiligheidsrapport
op Planniveau
Wommelgem/Ranst/Q8

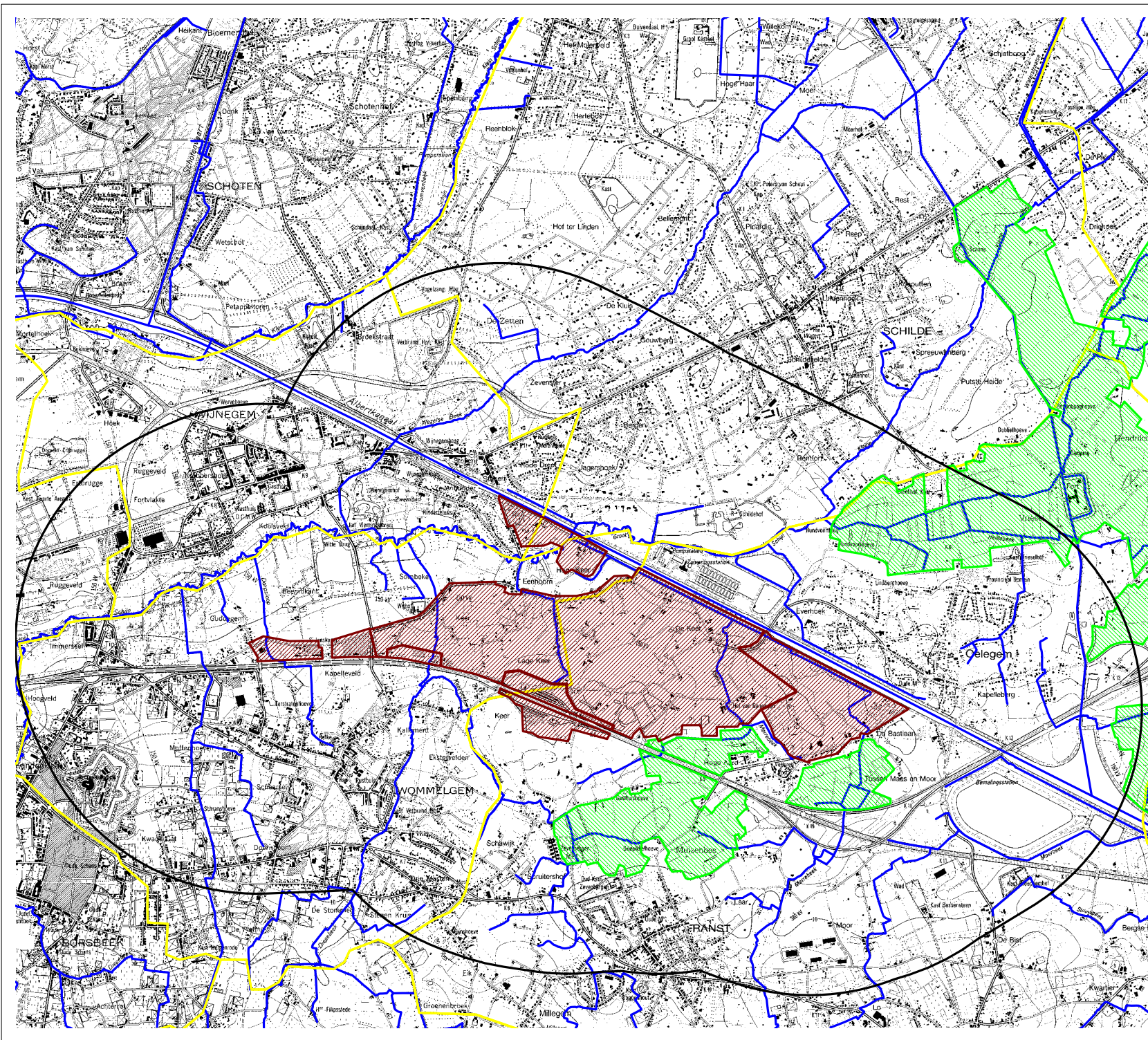

LEGENDE

- Habitatrictlijn
- Natuurreservaat
- Gemeentegrenzen
- Studiegebied
(2km rondom het projectgebied)
- Projectgebied
- Waterwegen

Kaart B: Milieurelevante aspecten



Schaal : 1/45000

A4



Ruimtelijk Veiligheidsrapport
op Planniveau
Wommelgem/Ranst/Q8

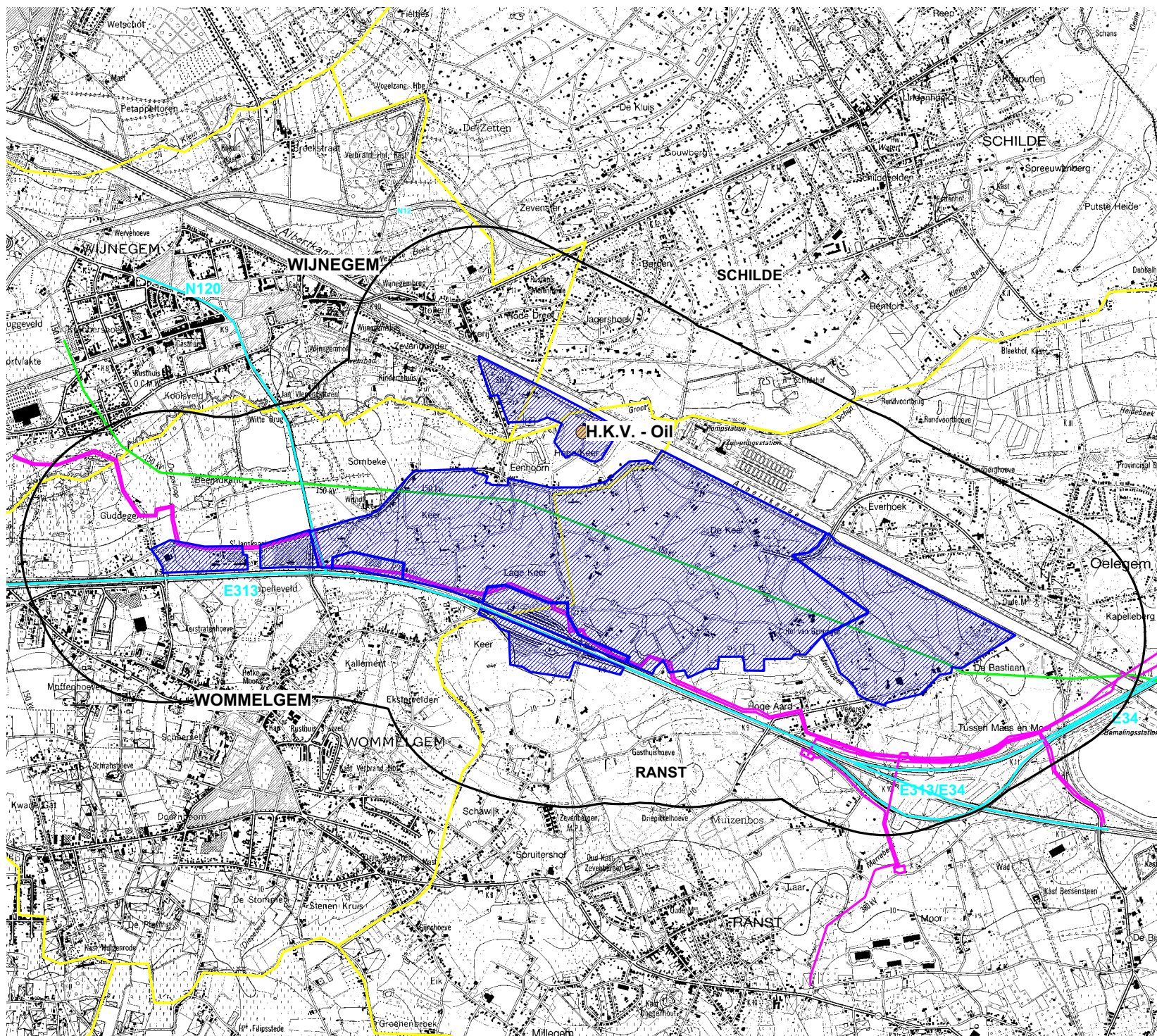

LEGENDE

- Studiegebied (850m rondom projectgebied)
- Projectgebied
- Hoogspanningsleidingen
- Pijpleidingen
- Wegen
- Lage drempel bedrijf
- Gemeentegrenzen

Kaart C: Projectie van externe gevaarsbronnen



Schaal : 1/35000

A4



Ruimtelijk veiligheidsrapport
op Planniveau
Wommelgem/Ranst/Q8

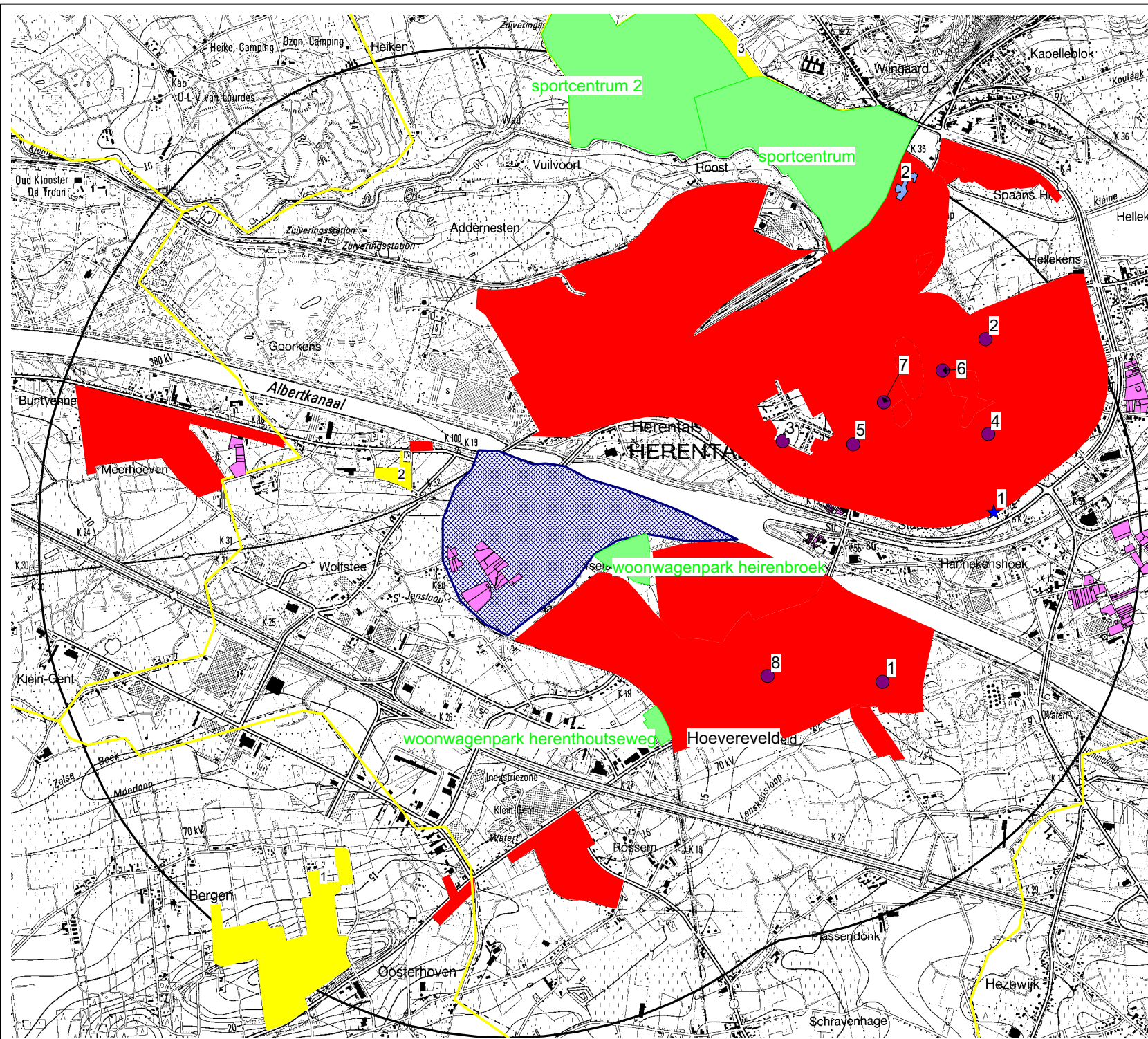

LEGENDE

-  Projectgebied
-  Studiegebied
-  Gemeentegrens
-  Rust- en verzorgingstehuis
-  Ziekenhuis
-  Scholen
-  Recreatiegebied
-  Woonzone
-  Zonevremde woningcluster
-  BPA

Kaart A :
Populatie in het studiegebied





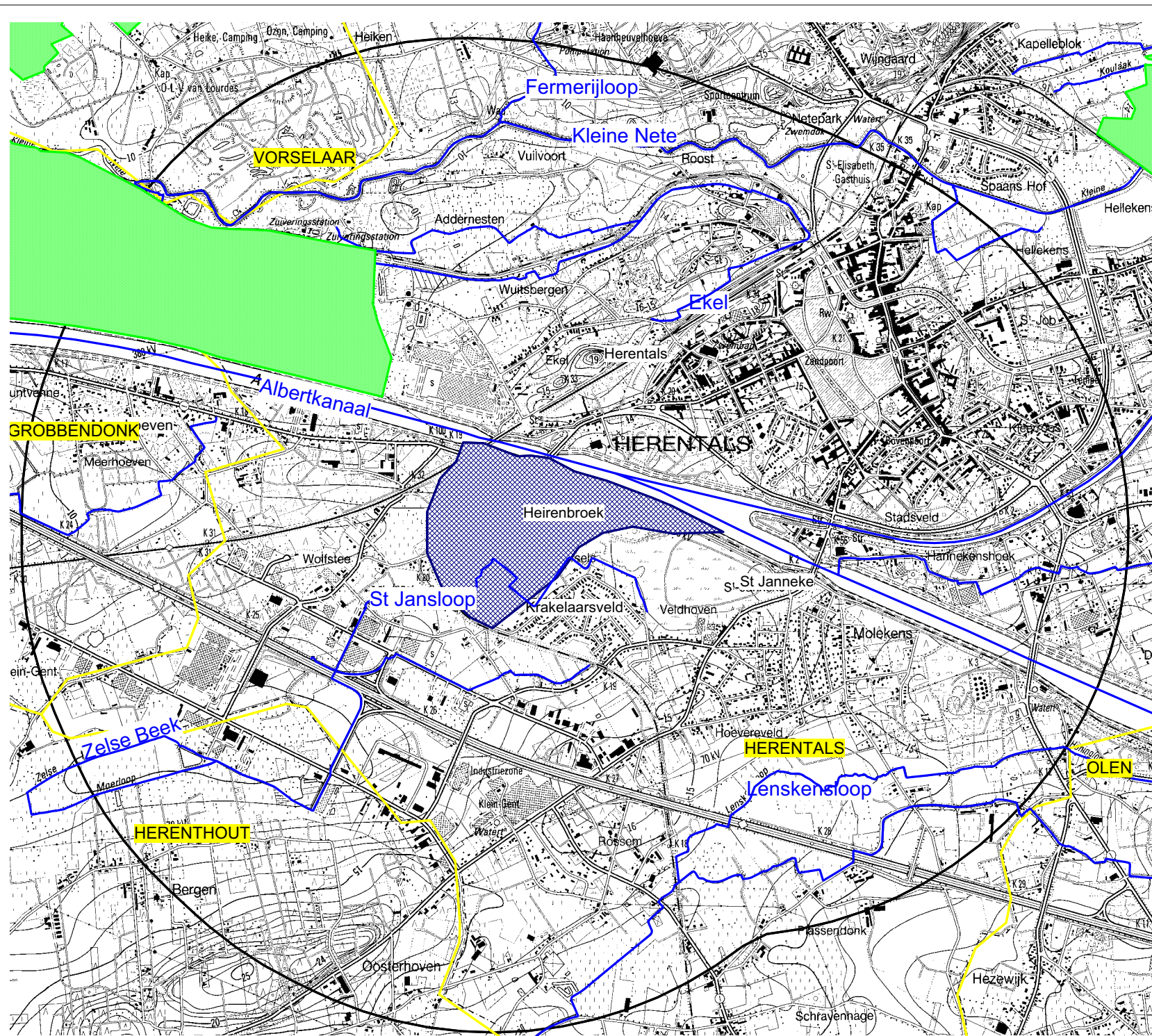

Schaal : 1 / 26000

A4



LEGENDE

-  Projectgebied (2km rondom het projectgebied)
-  Studeergebied
-  Gemeentegrens
-  Habitatrichtlijngebieden
-  Waterlopen

Kaart B :
Milieurelevante aspecten
binnen het studiegebied



Schaal : 1 / 26000

A4



Ruimtelijk Veiligheidsrapport
op planniveau
Heerenbroek

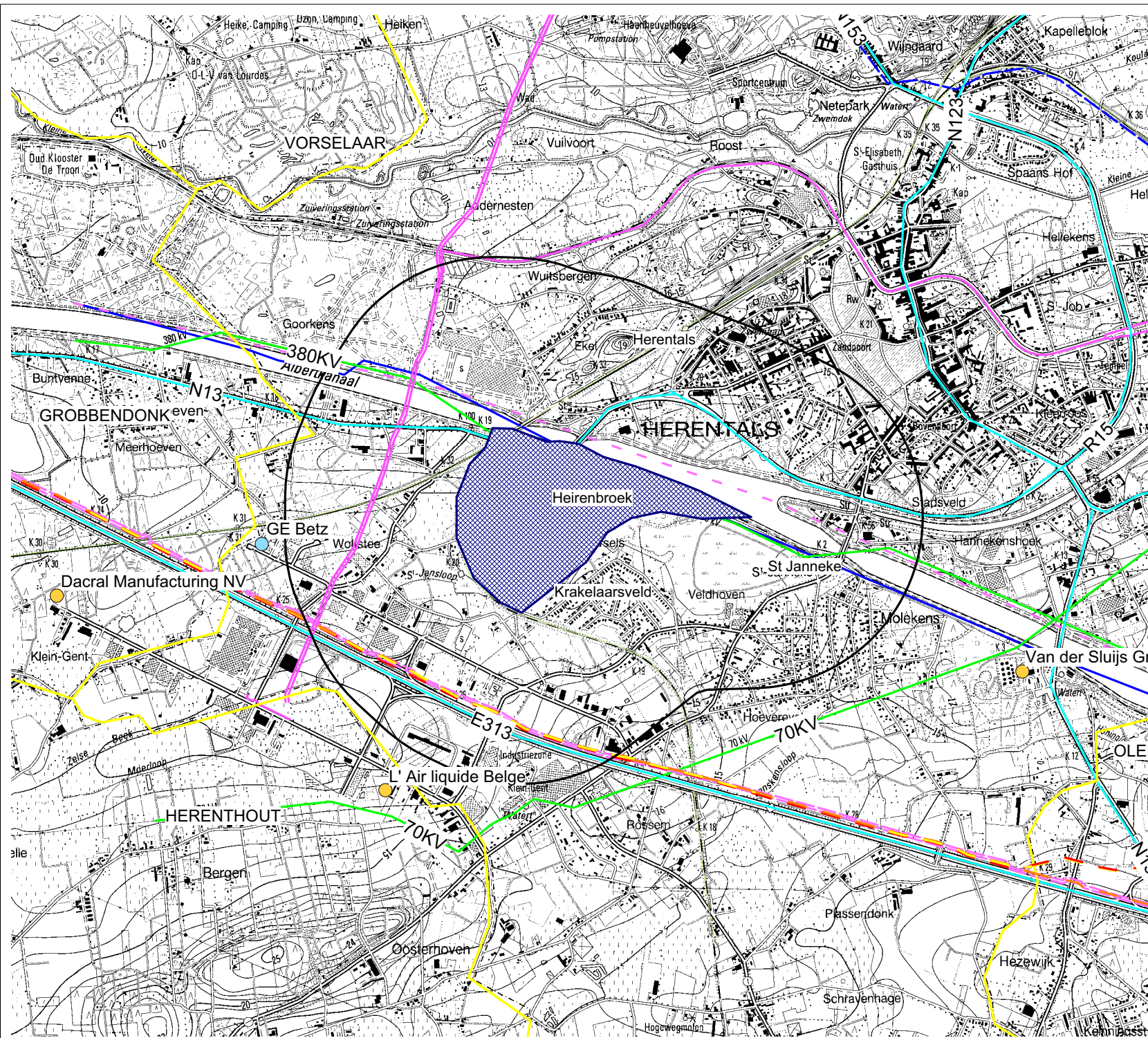

LEGENDE

- Gemeentegrens
- Wegen
- Fluxysleiding
- Fluxysleiding BPC
- Spoorweg
- Hoogspanningsleiding
- Lage drempel SEVESO
- Hoge drempel Seveso
- Air Liquide zuurstof
- Air Liquide waterstof
- EPDC Leiding
- SABIC;NMP/Etheen
- SABIC;PALLNV/Vloeibare KW
- SABIC;ARGmbH/Etheen

Kaart C :
Externe gevarenbronnen



Schaal : 1 / 26000

A4



Ruimtelijk Veiligheidsrapport
op planniveau
Heirenbroek

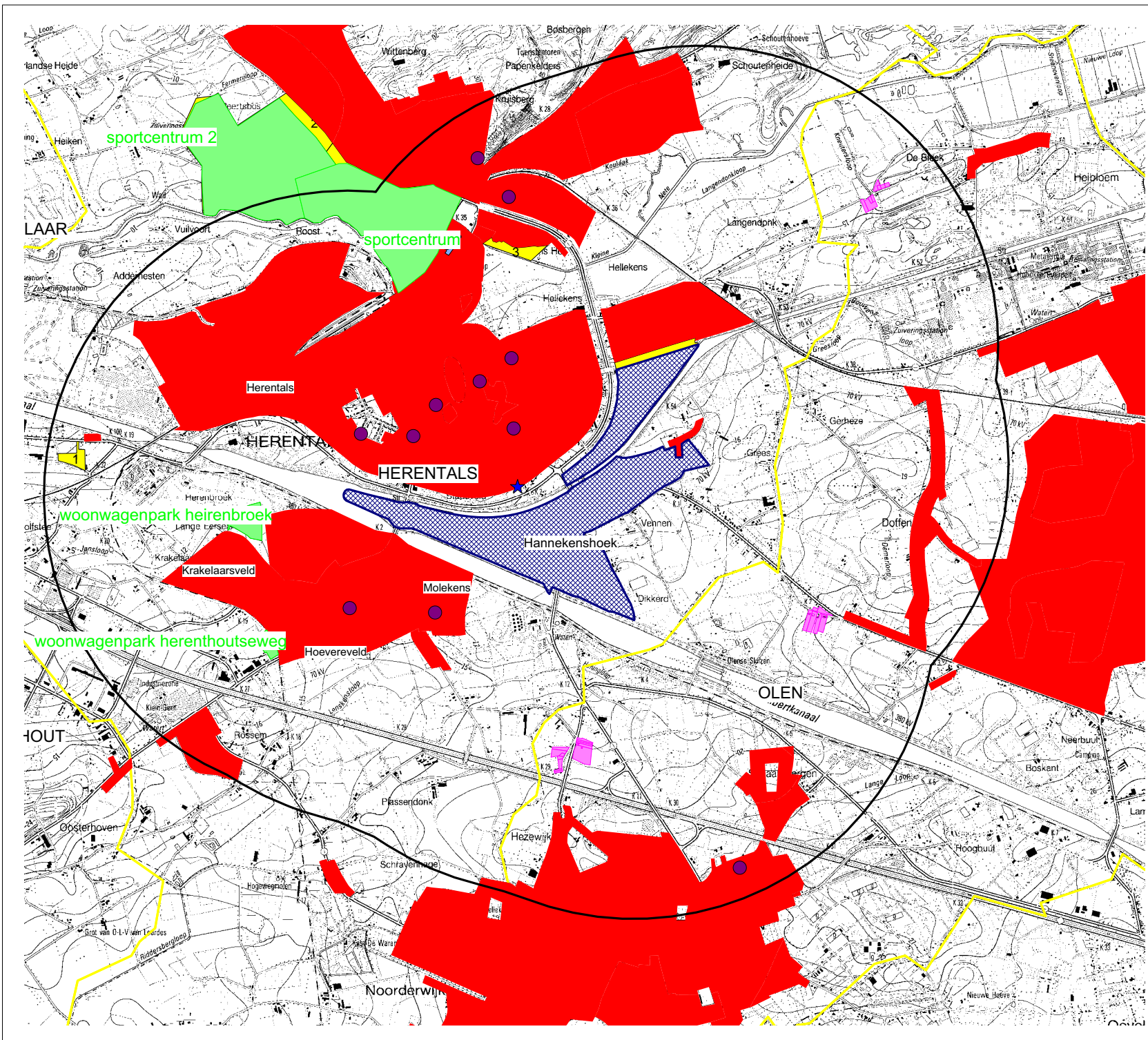

LEGENDE

-  Projectgebied
-  Studiegebied
-  Gemeentegrens
-  Scholen
-  Rust- en verzorgingstehuis
-  Ziekenhuis
-  Woonzone
-  zonevreemde woningcluster
-  Relevante BPA's

Kaart 3 :
Populatie in het studiegebied



Schaal : 1 / 35000





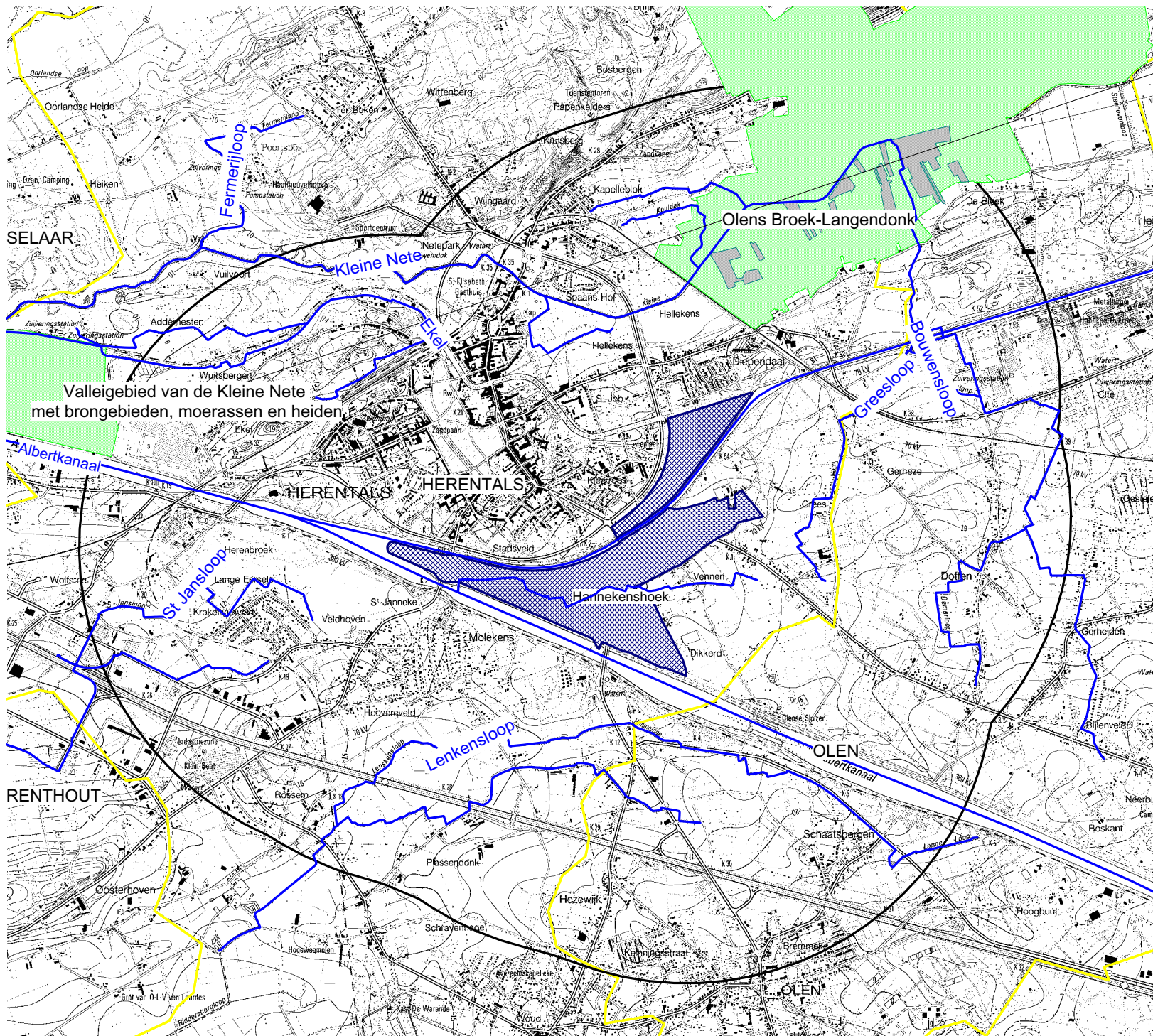

A4



Ruimtelijk Veiligheidsrapport
op planniveau
Hannekenhoek



LEGENDE

-  Projectgebied
-  Studiegebied
-  Gemeentegrens
-  Waterlopen
-  Natuurreservaat
-  Habitatrichtlijngebied

Kaart B :
Milieurelevante aspecten



Schaal : 1 / 35000

A4



Ruimtelijk Veiligheidsrapport
op planniveau
Hannekenshoek

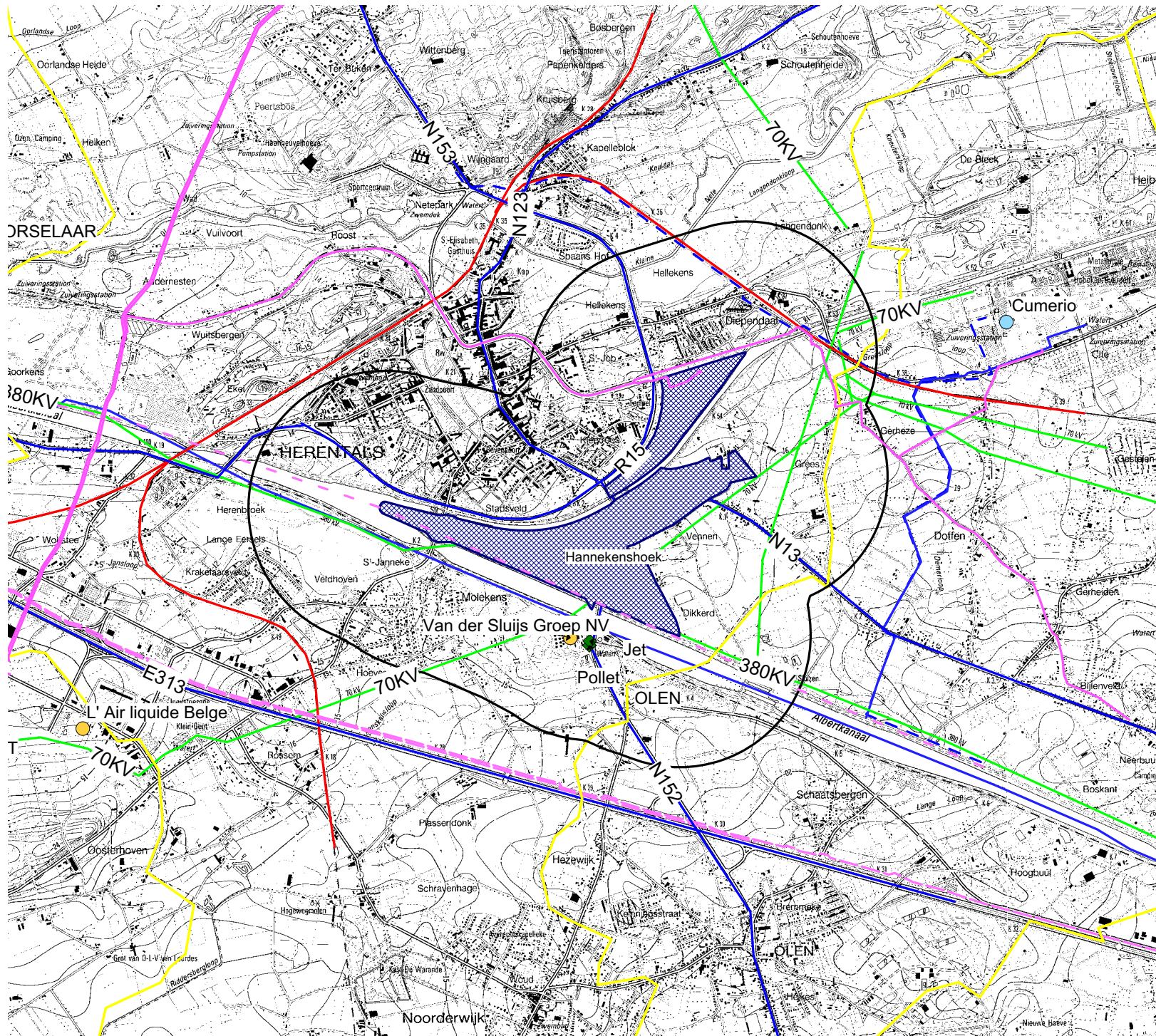

LEGENDE

-  Projectgebied
-  Studiegebied
-  Gemeentegrens
-  Verkeer
-  Fluxys leiding
-  Fluxys leiding BPC
-  Spoorweg
-  Hoogspanningsleiding
-  Lage drempel SEVESO
-  Hoge drempel Seveso
-  Air liquide zuurstof
-  Air Liquide waterstof
-  EPDC Leiding
-  LPG station

Kaart C :
Externe gevarenbronnen



Schaal : 1 / 35000

A4



Ruimtelijk Veiligheidsrapport
op planniveau
Hannekenshoek

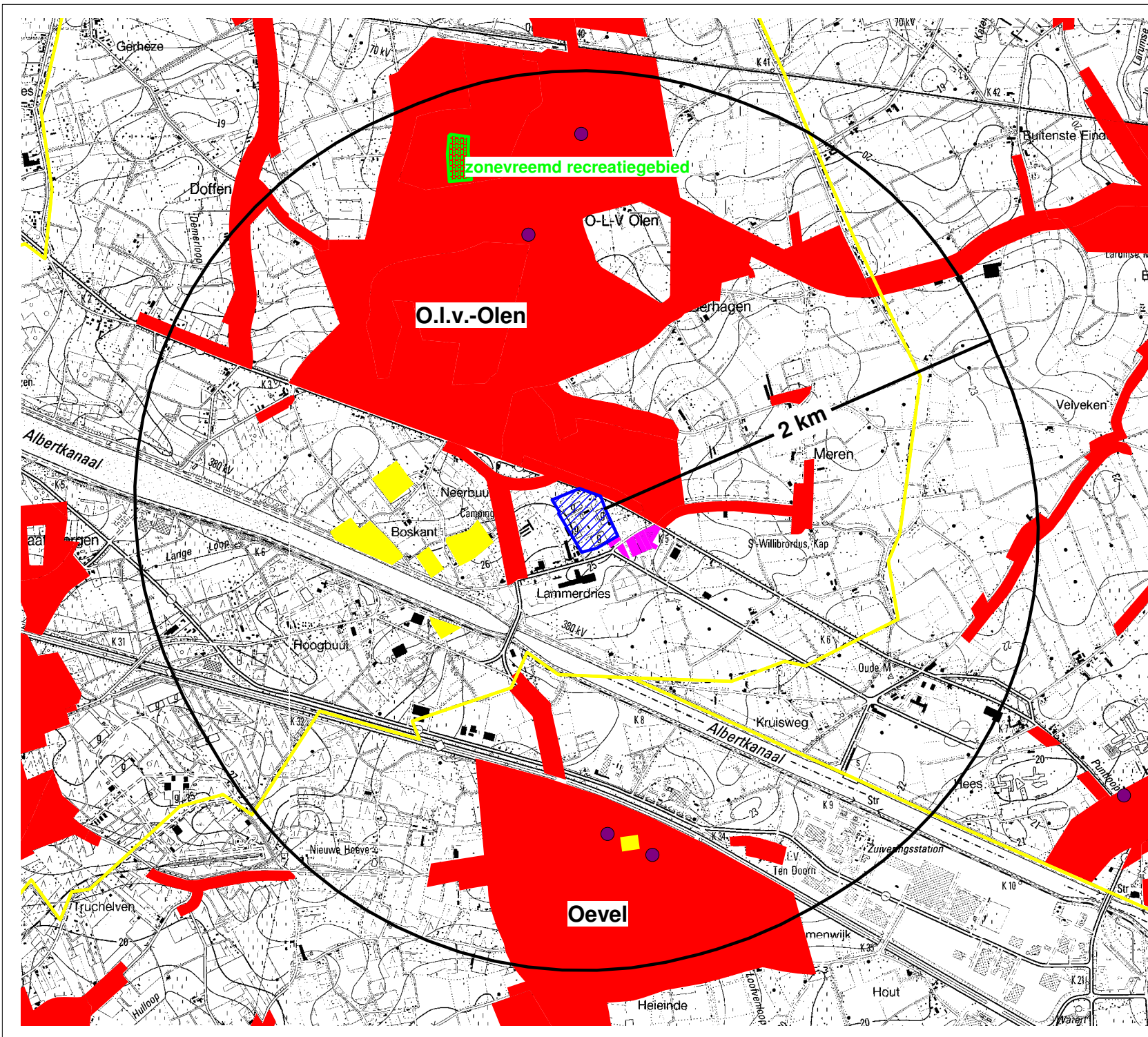

LEGENDE

-  Projectgebied
-  Studiegebied
-  School
-  Gemeentegrenzen
-  Zonevremde woningen (*)
-  Recreatiegebied (*)
-  Gebied met woonfunctie, woonuitbreidingsgebied
-  Bijzonder Plan van Aanleg (*)

(*) Niet alle aanwezige gebieden zijn aangeduid op de kaart. Enkel deze relevant voor de analyse zijn weergegeven.

Kaart A:
Polpulatie binnen het studiegebied



Schaal : 1 / 25000

A4



Ruimtelijk Veiligheidsrapport
op Planniveau
Lammerdries Olen

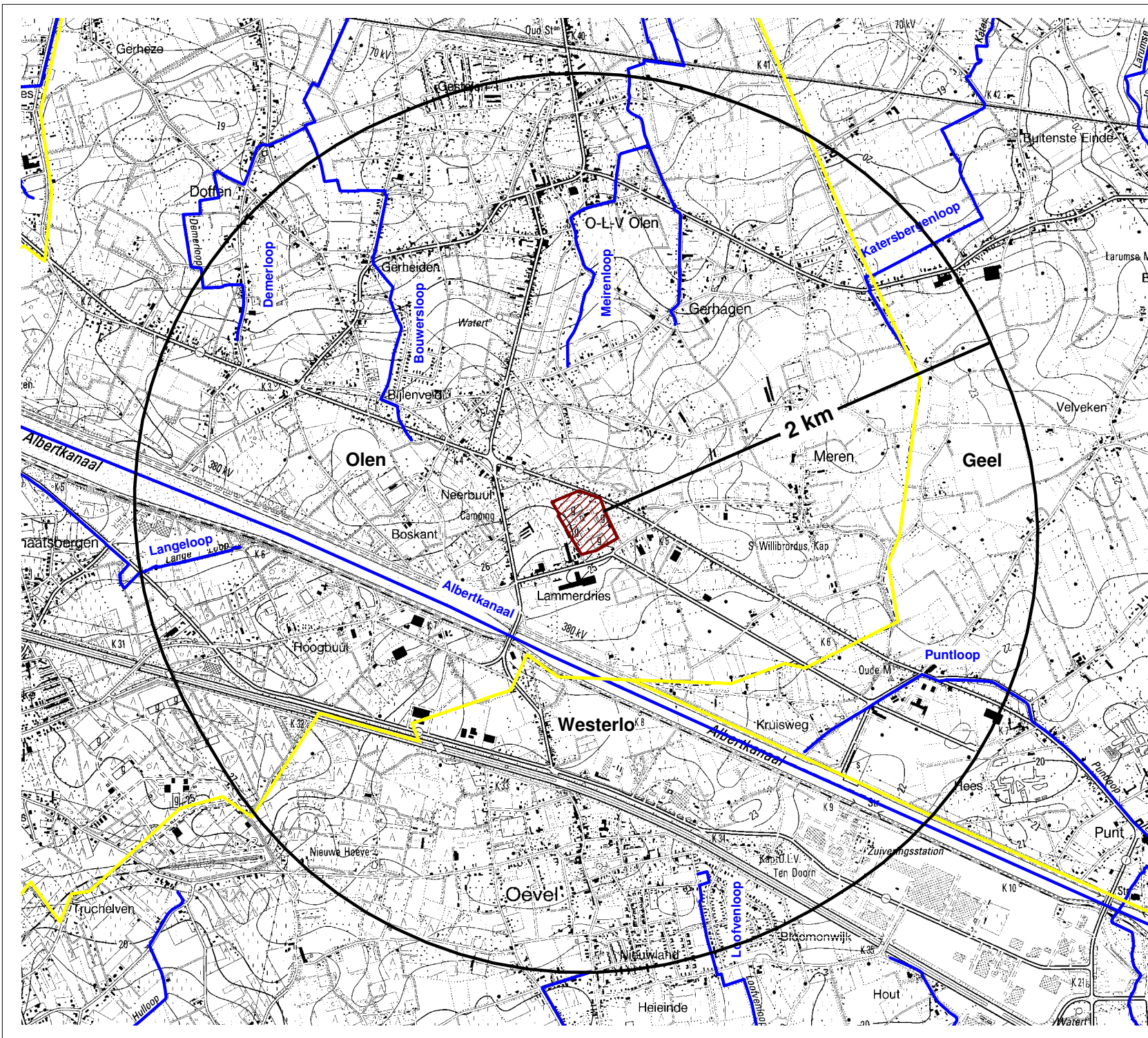

LEGENDE

-  Projectgebied
-  Studiegebied
-  Gemeentegrens
-  Oppervlaktewater

Kaart B:
Milieurelevante aspecten binnen het studiegebied



Schaal : 1 / 25000





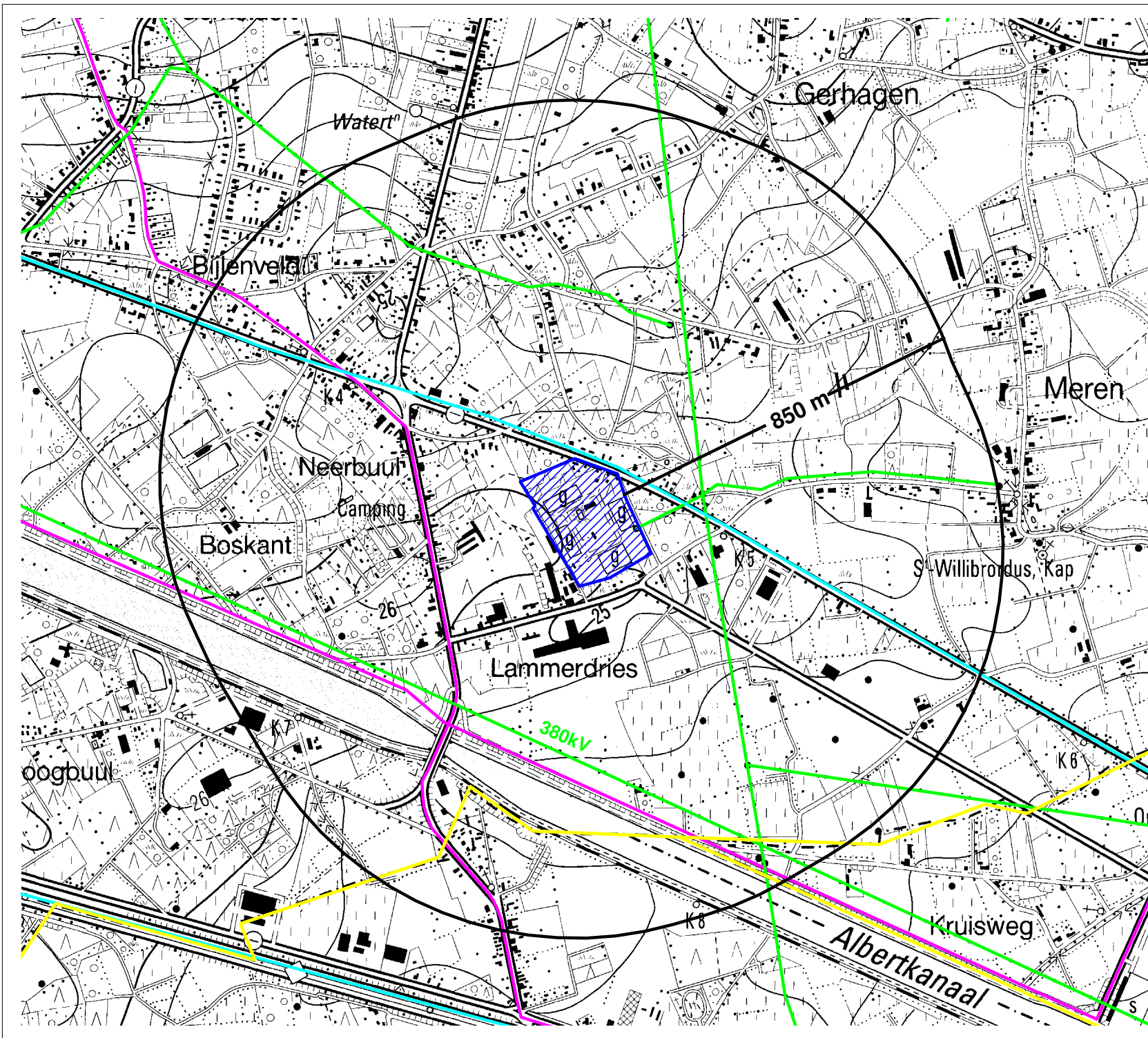

A4



Ruimtelijk Veiligheidsrapport
op Planniveau
Lammerdries Olen



LEGENDE

-  Projectgebied
-  Studiegebied
-  Gemeentegrenzen
-  Wegen
-  Hoogspanningslijn
-  Pijpleiding

Kaart C:
Externe gevarenbronnen



Schaal : 1 / 12500

A4



Ruimtelijk Veiligheidsrapport
op Planniveau
Lammerdries Olen

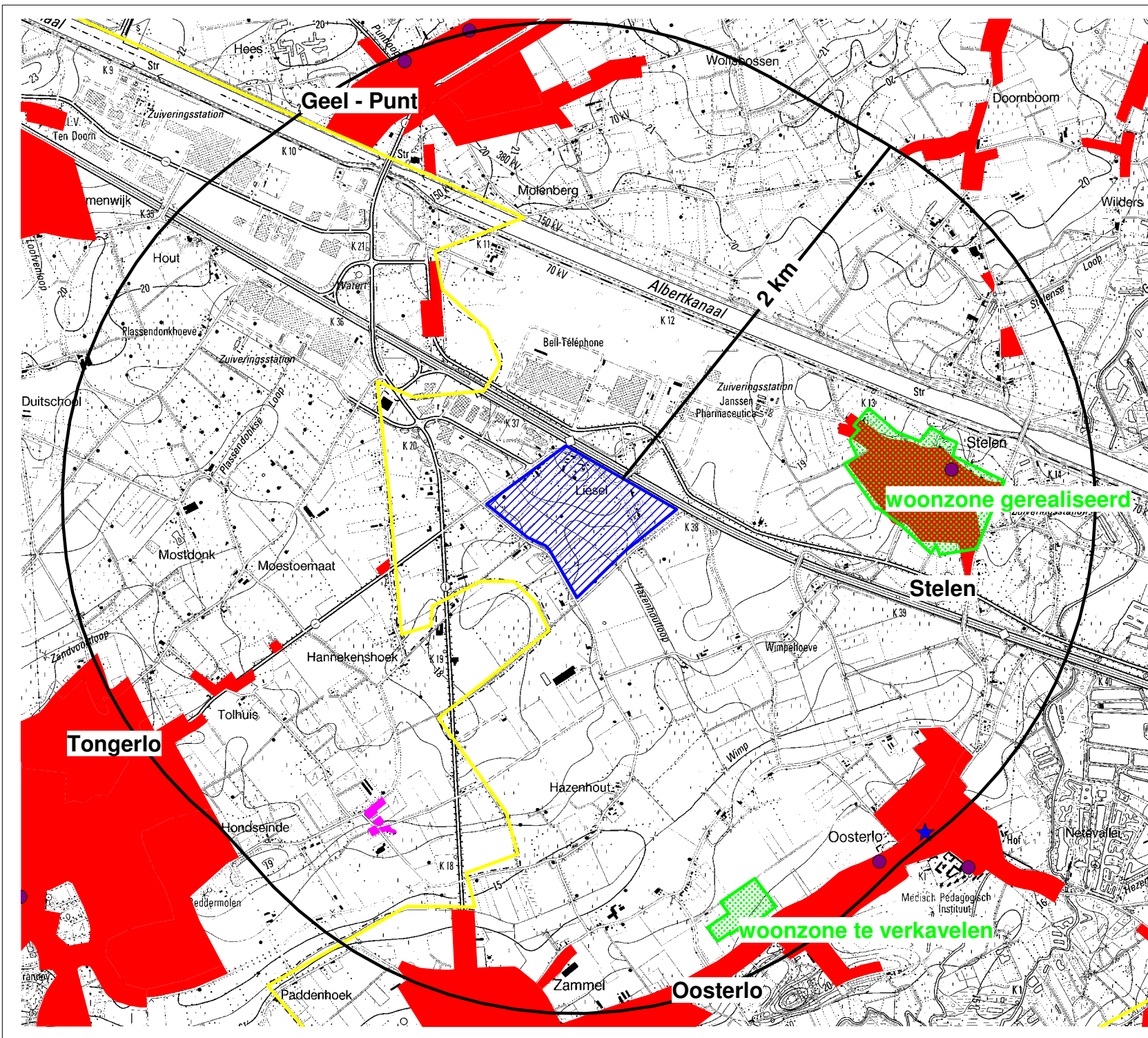

LEGENDE

-  Projectgebied
-  Studiegebied
-  Gemeentegrens
-  School
-  Rusthuis
-  Zonevremde woningen (*)
-  Bijzonder Plan van Aanleg (*)
-  Gebied met woonfunctie, woonuitbreidingsgebied

(*) Niet alle aanwezige gebieden zijn aangeduid op de kaart. Enkel deze relevant voor de analyse zijn weergegeven.

Kaart A: Populatie binnen het studiegebied



Schaal : 1 / 25000

A4



Ruimtelijk Veiligheidsrapport
op Planniveau
Geel Liessel

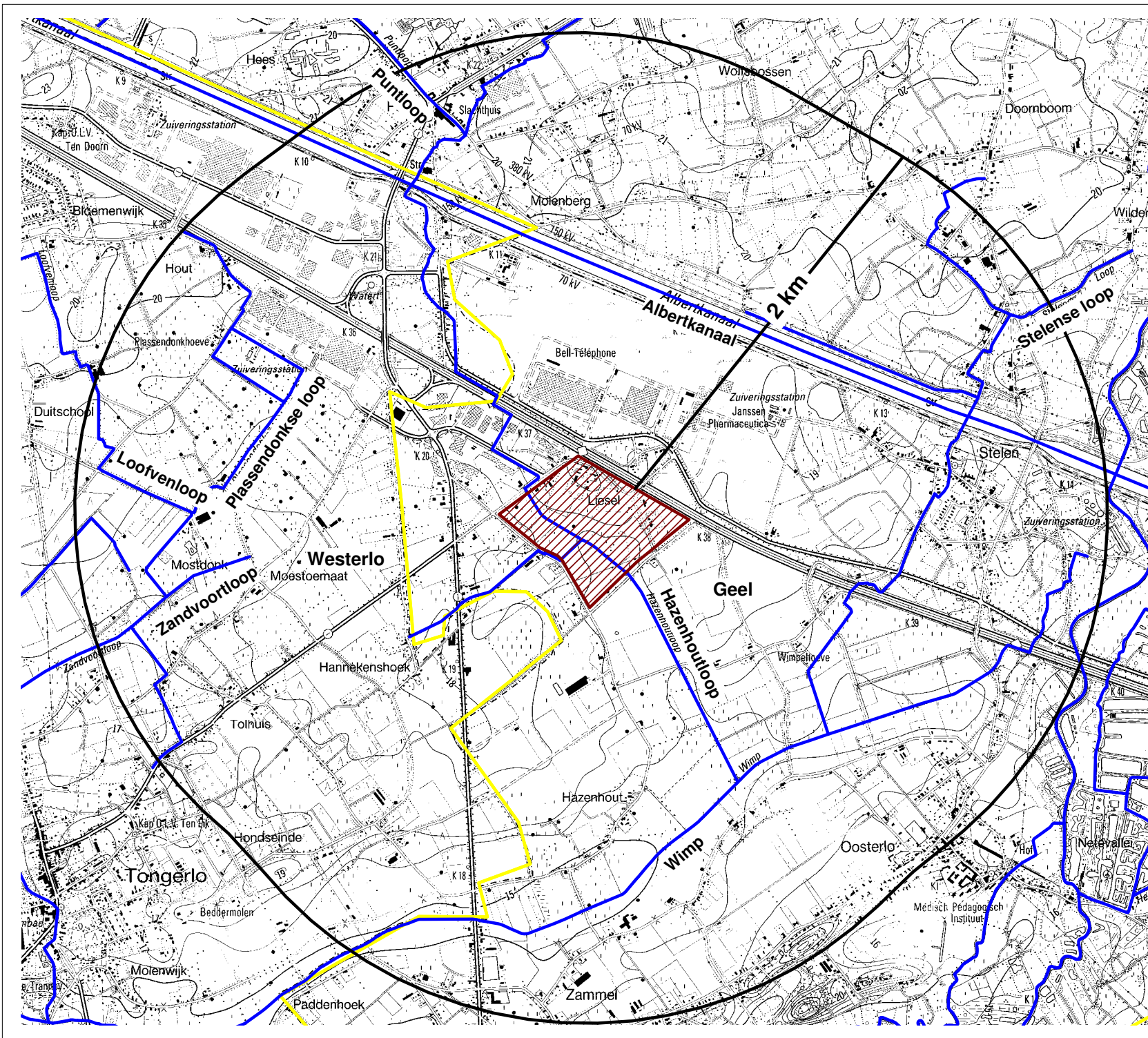

LEGENDE

-  Projectgebied
-  Studiegebied
-  Gemeentegrens
-  Oppervlaktewater

Kaart B:
Milieurelevante aspecten binnen het studiegebied



Schaal : 1 / 25000





A4

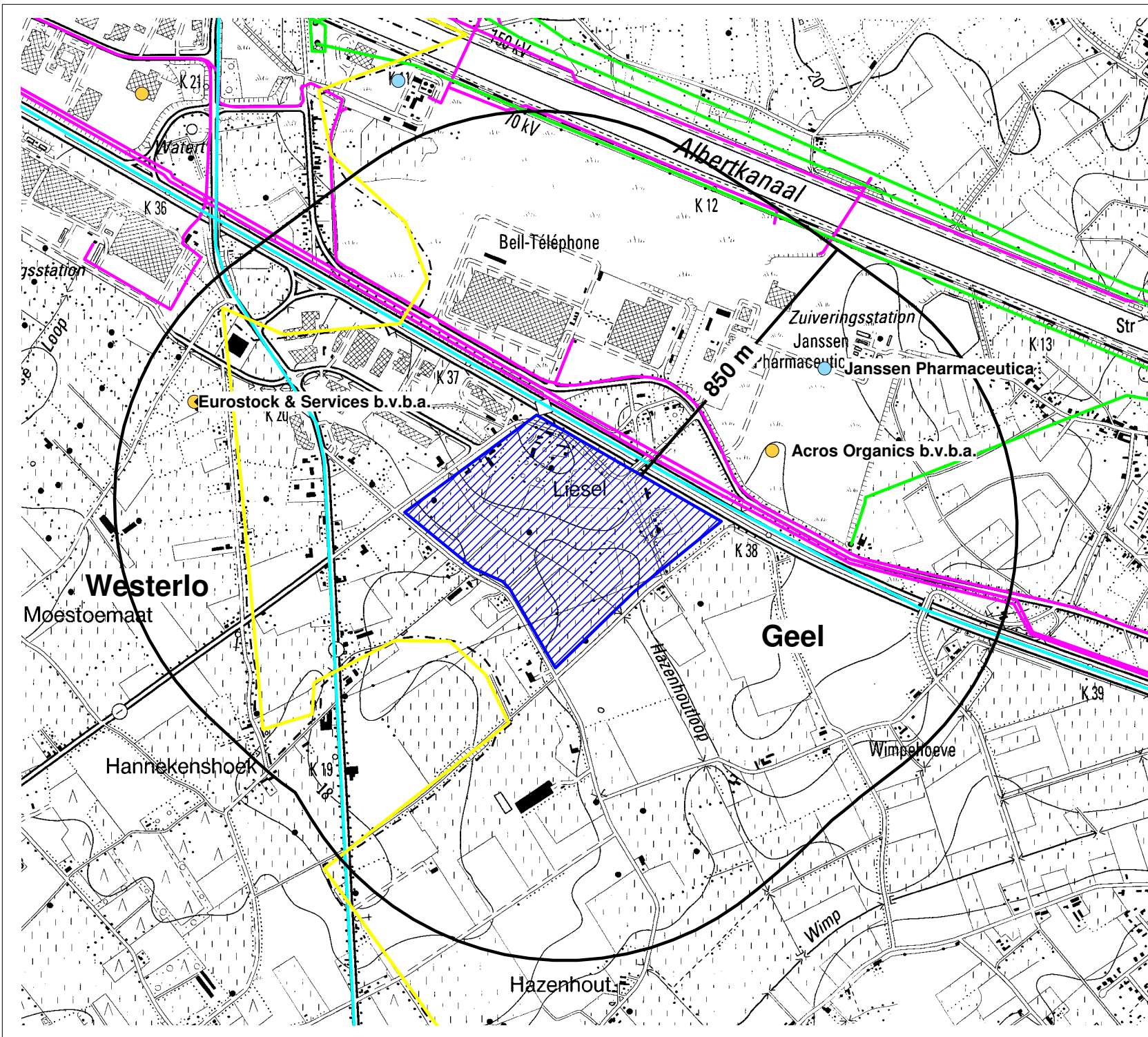

Ruimtelijk Veiligheidsrapport
op Planniveau
Geel Liessel



LEGENDE

-  Projectgebied
-  Studiegebied
-  Gemeentegrenzen
-  Wegen
-  Hoogspanningslijn
-  Pijpleiding
-  Hoge drempel-bedrijven
-  Lage drempel-bedrijven

Kaart C:
Externe gevaarbronnen



Schaal : 1 / 15000

A4



Ruimtelijk Veiligheidsrapport
op Planniveau
Geel Liessel

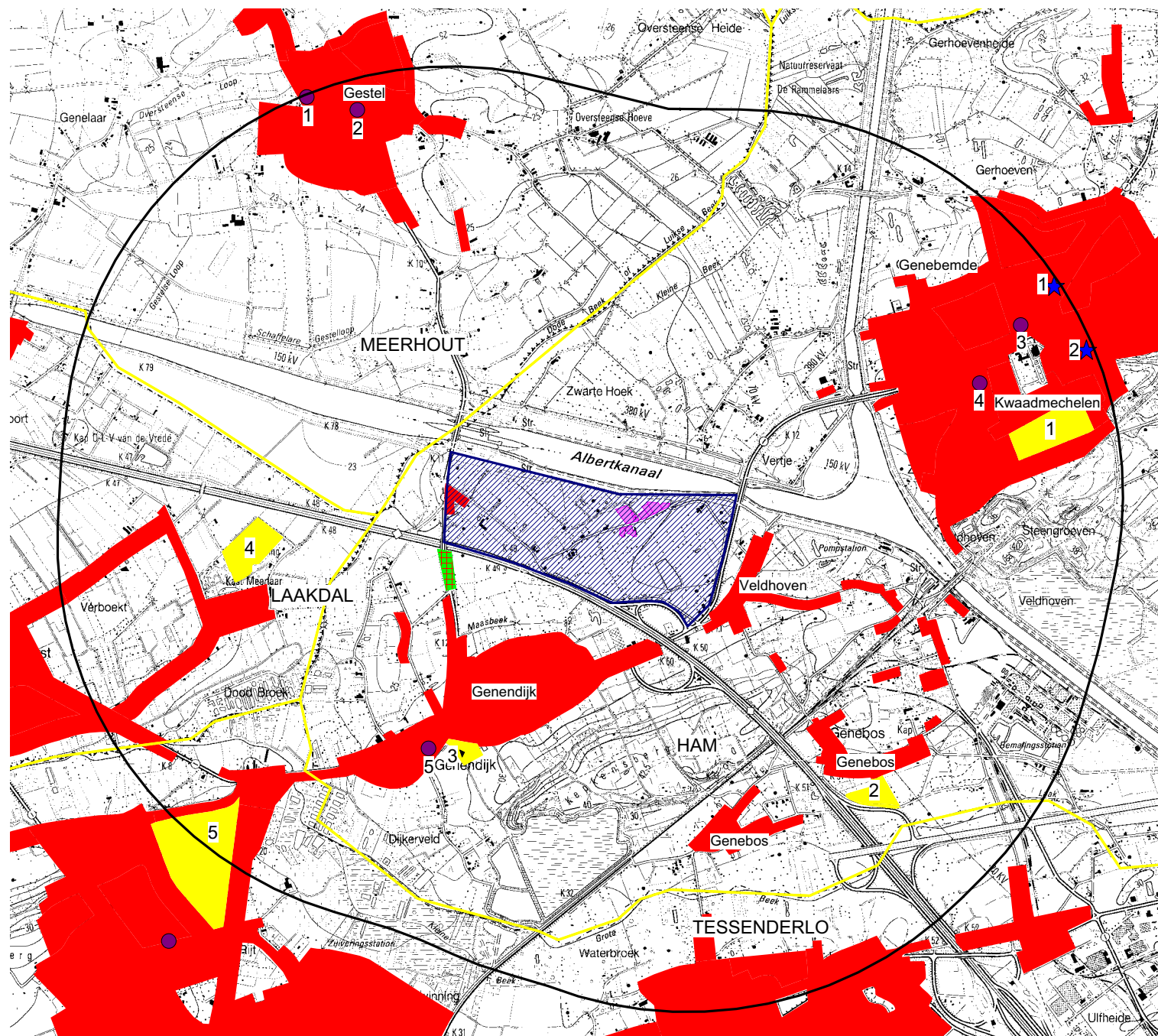

LEGENDE

- Studiegebied
- Projectgebied
- Gemeentegrens
- ziekenhuis, rust- en verzorgingstehuis of service flat
- School
- Woonzone
- Woonwagenvak
- Zonevreemde woning
- Recreatie



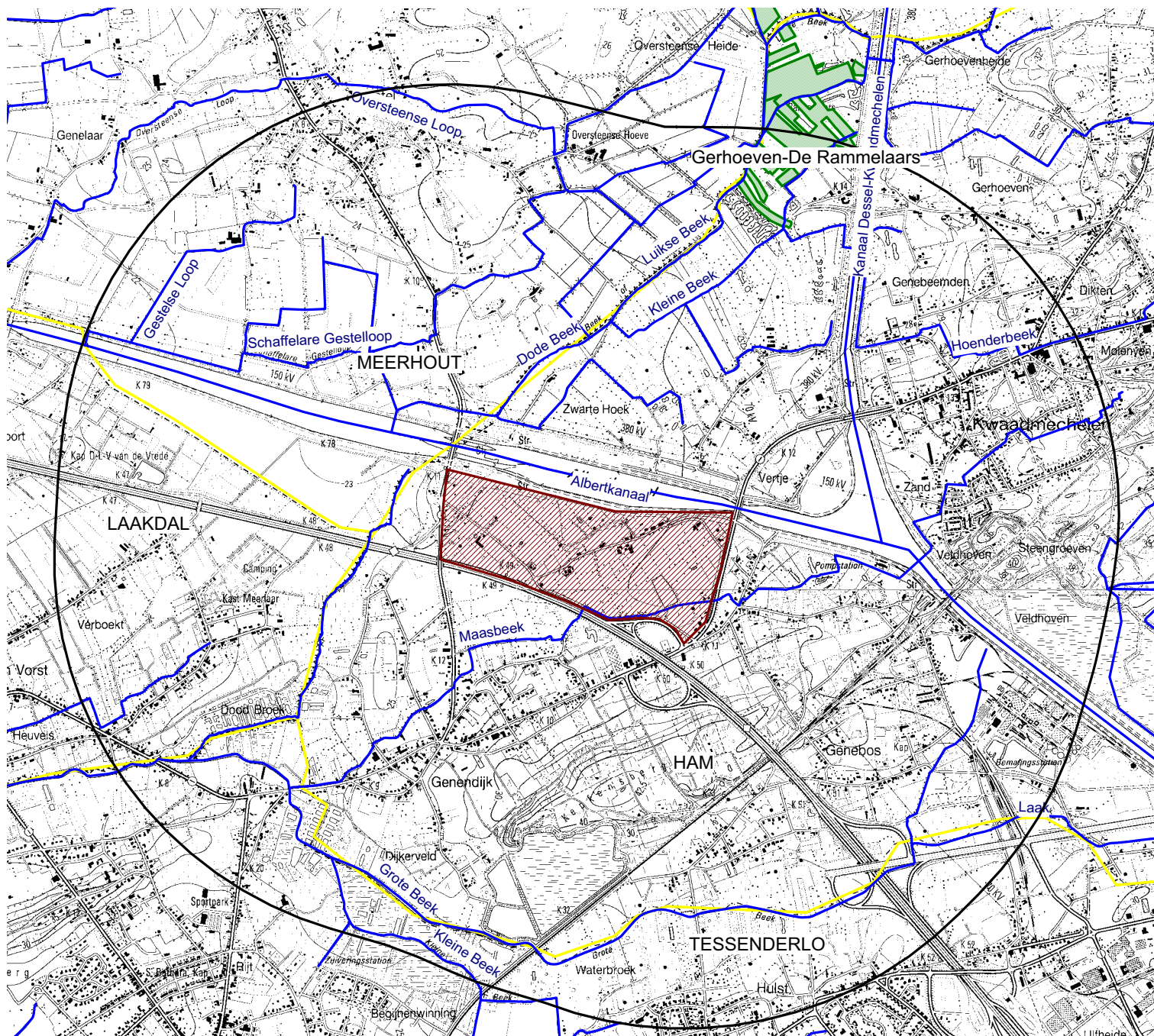

Kaart 3 :
Populatie binnen het studiegebied

Schaal : 1 / 30 000

A4



LEGENDE

-  Projectgebied
-  Studiegebied
-  Gemeentegrens
-  Waterloop
-  Natuurreservaat

Kaart B : Milieurelevante aspecten



Schaal : 1 / 30 000







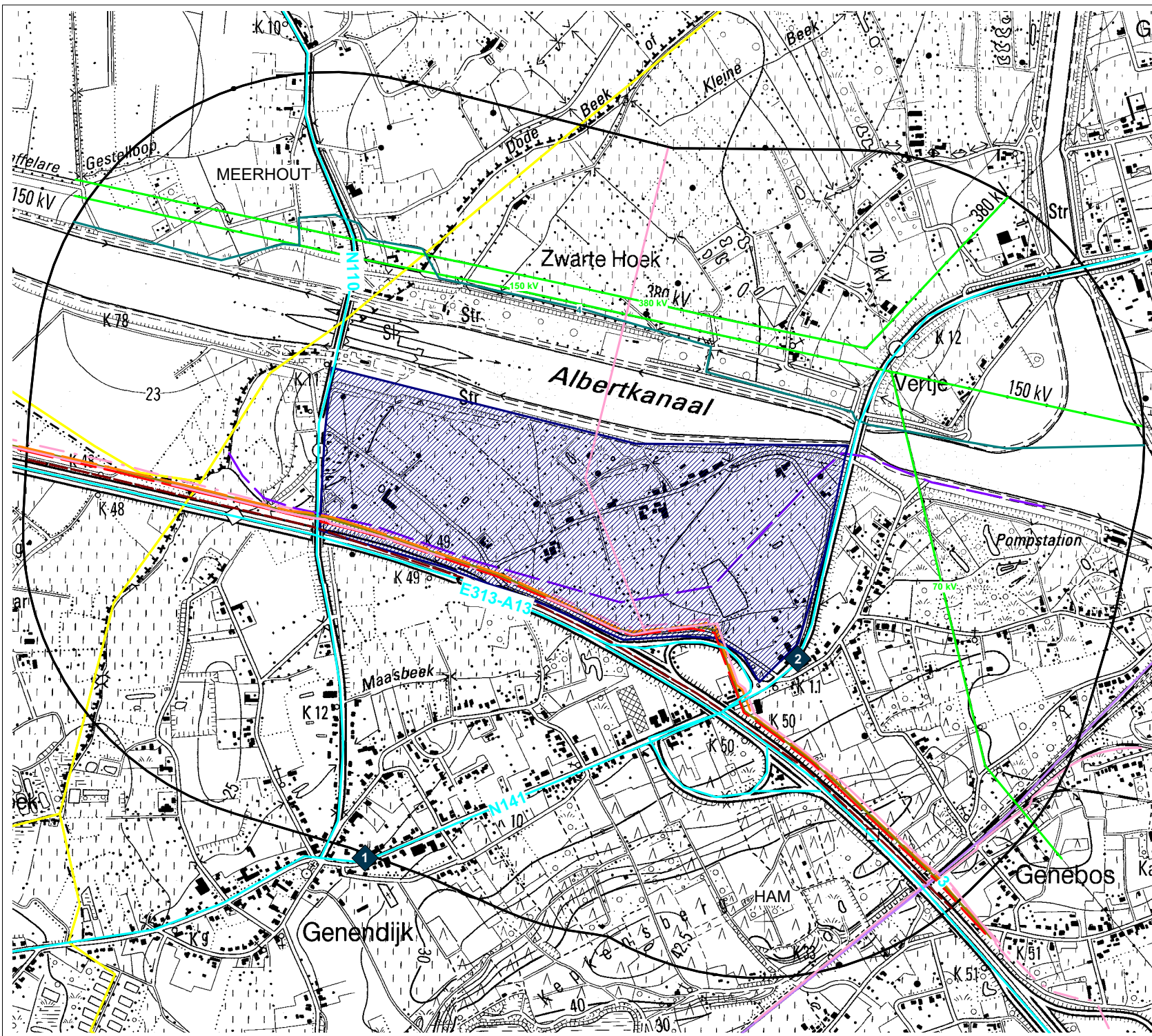







A4



Ruimtelijk veiligheidsrapport
op Planniveau
Zwartenhoek



LEGENDE

-  LPG tankstation
-  Fluxysleiding (BPC) (aardgas)
-  Fluxyspijpleiding (aardgas)
-  NMP/ARG-leiding (ethyleen)
-  PALL-leiding (vloeibare koolwaterstoffen)
-  Wegen
-  Hoogspanningslijn
-  Air Liquide (H2 en O2)
-  ARG-leiding (ethyleen)
-  EPDC-leiding (propyleen)
-  bestaande spoorweg
-  Nieuwe spoorweg
-  Projectgebied
-  Studiegebied Domino-effecten (850 m rondom projectgebied)
-  Gemeentegrens

Kaart C : Externe gevaarbronnen



Schaal : 1 / 15 000

A4



Ruimtelijk Veiligheidsrapport
op planniveau
Zwarte Hoek

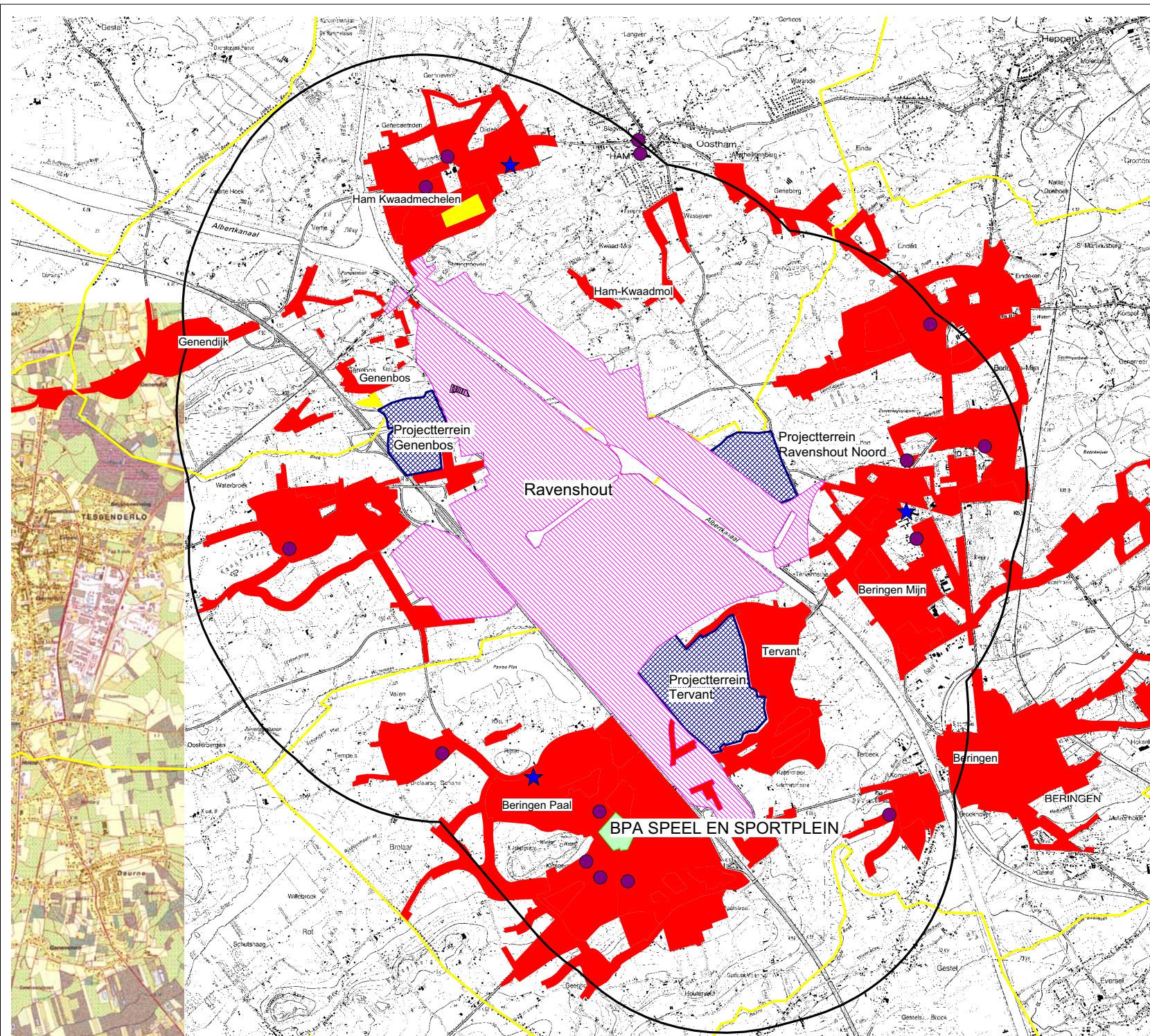

LEGENDE

-  Gemeentegrens
-  Ziekenhuis, rust- en verzorgingstehuis
-  BPA
-  School
-  Recreatiegebied
-  Woonzone
-  zonevremde woningcluster
-  Gepland bedrijventerrein
-  Bestaand bedrijventerrein
-  Studiegebied 2 km

Niet alle aanwezige gebieden zijn aangeduid op de kaart. Enkel deze relevant voor de analyse zijn weergegeven.

Kaart A :
Populatie binnen het studiegebied



Schaal : 1 / 52000

A4



Ruimtelijk Veiligheidsrapport
RVR op planniveau
Ravenshout, Ravenshout Noord,
Genenbos en Tervant

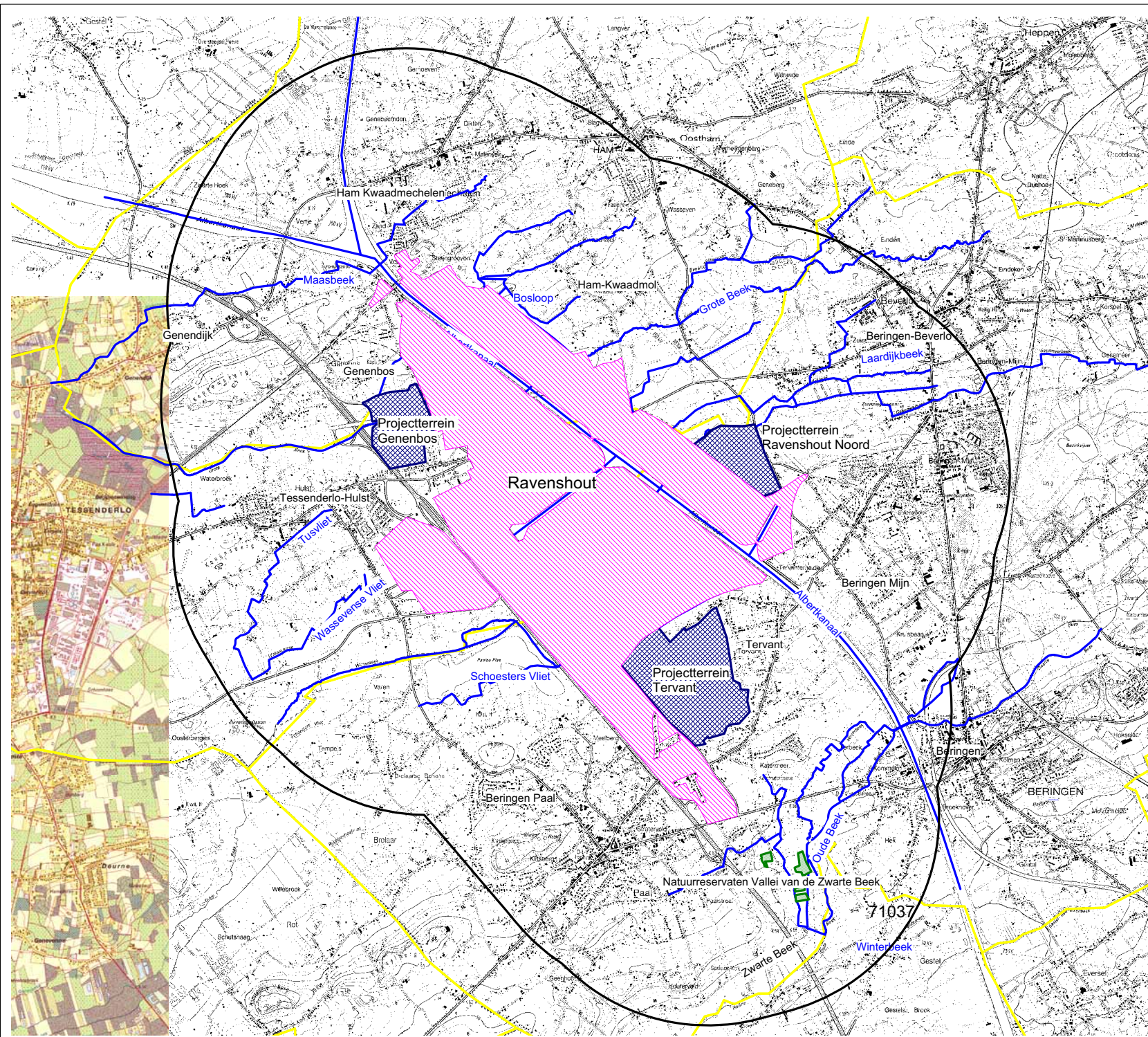

LEGENDE

-  Gemeentegrens
-  Natuurreservaat
-  Waterlopen
-  Gepland bedrijventerrein
-  Bestaand bedrijventerrein
-  Studiegebied

Kaart B :
Milieurelevante aspecten binnen het studiegebied



Schaal : 1 / 52000

A4



Ruimtelijk Veiligheidsrapport
op planniveau
Ravenshout, Ravenshout Noord,
Genenbos en Tervant

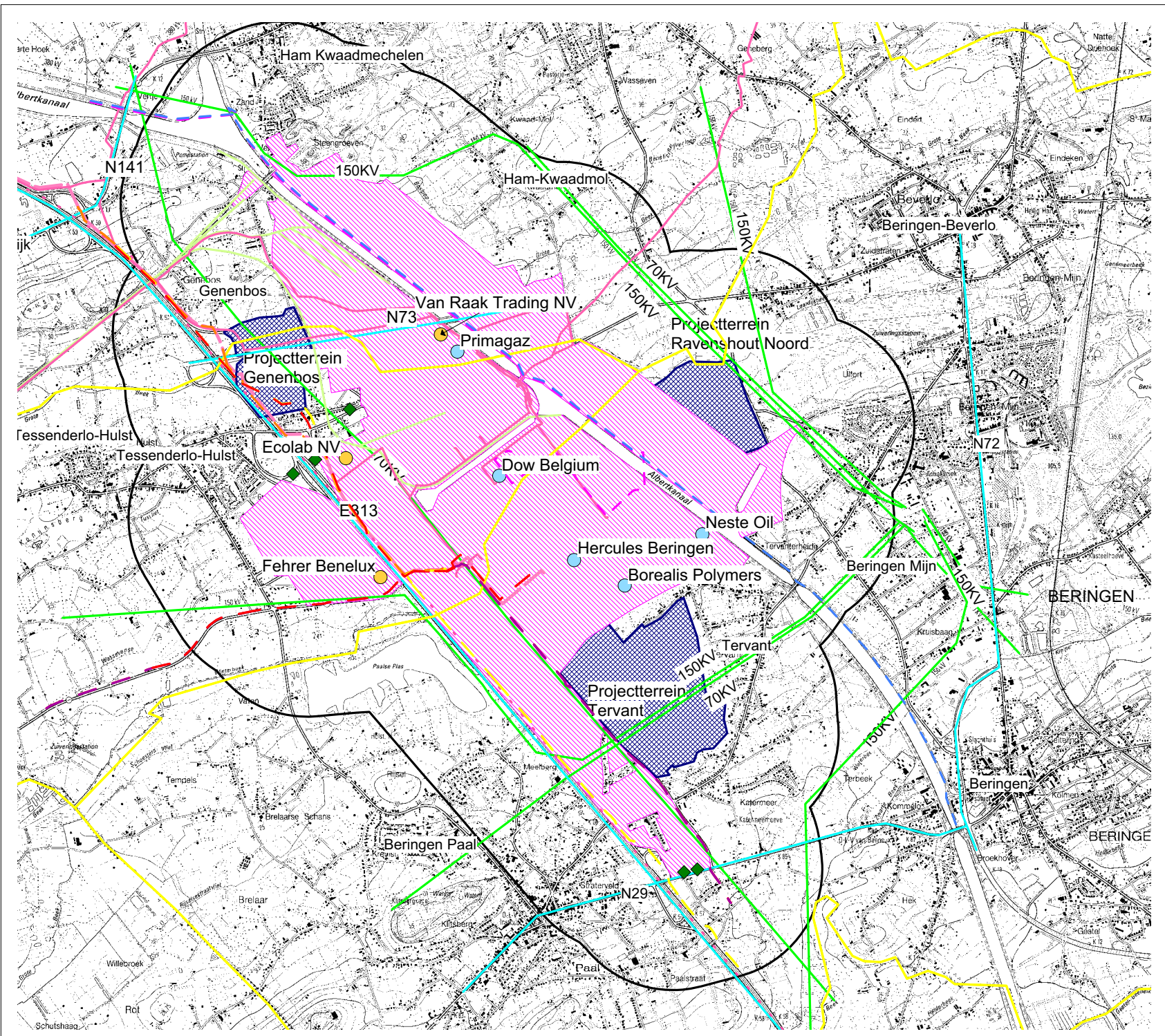

LEGENDE

- Gemeentegrens
- Verkeer
- Fluxusleiding
- BPC leiding
- Spoorlijn
- Hoogspanningsleiding
- Lage drempel SEVESO
- Hoge drempel SEVESO
- EPDC leiding
- Air Liquide waterstof
- Air Liquide zuurstof
- LPG stations
- SABIC; Pall/vloeibare KWS
- SABIC; ARGmbH/Etheen
- SABIC; LVM/Monovinylchloride
- SABIC; NMP/Etheen
- Studiegebied 850 m
- Bestaand industrieterrein
- Gepland industrieterrein

Kaart C :
Externe gevaarbronnen







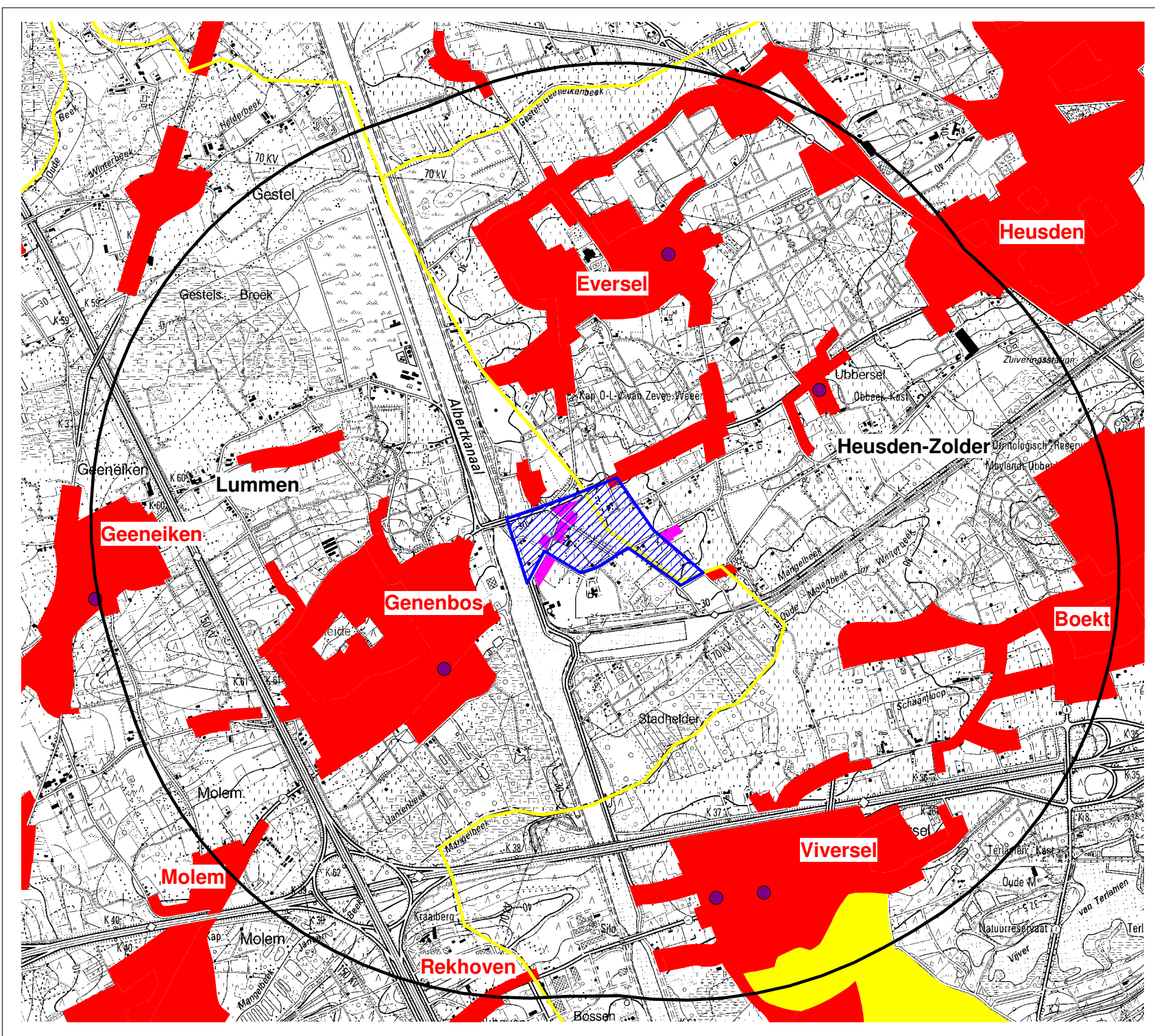

Schaal : 1 / 40000



Ruimtelijk Veiligheidsrapport
op planniveau
Ravenshout, Ravenshout Noord,
Genenbos en Tervant



LEGENDE

-  Studiegebied - 2 km
-  Projectgebied
-  Gemeentegrens
-  Gebied met woonfunctie, woonuitbreidingsgebied
-  Recreatiegebied (*)
-  Zonevremde woningen (*)
-  School

(*) Niet alle aanwezige gebieden zijn aangeduid op de kaart. Enkel deze relevant voor de analyse zijn weergegeven.

Kaart A :
Populatie binnen het studiegebied



Schaal : 1 / 25 000





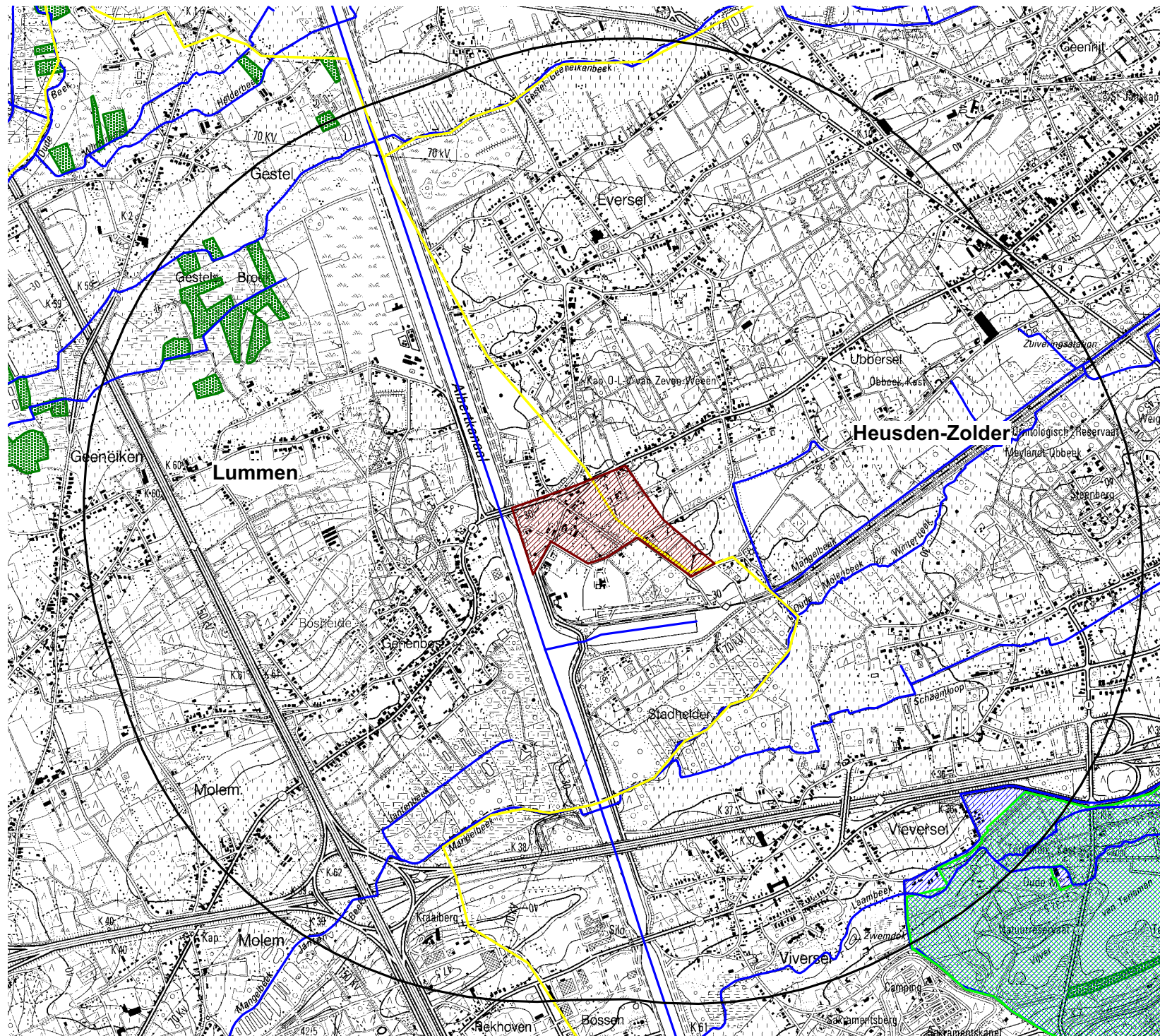

A4



Ruimtelijk Veiligheidsrapport
Ontwikkeling industrieterrein
Kolenhaven Lummen



LEGENDE

-  Studiegebied - 2 km
-  Projectgebied
-  Gemeentegrenzen
-  Oppervlaktewater
-  Habitatrichtlijngebied
-  Vogelrichtlijngebied
-  Natuurreservaat

Kaart B :
Milieurelevante aspecten binnen het studiegebied







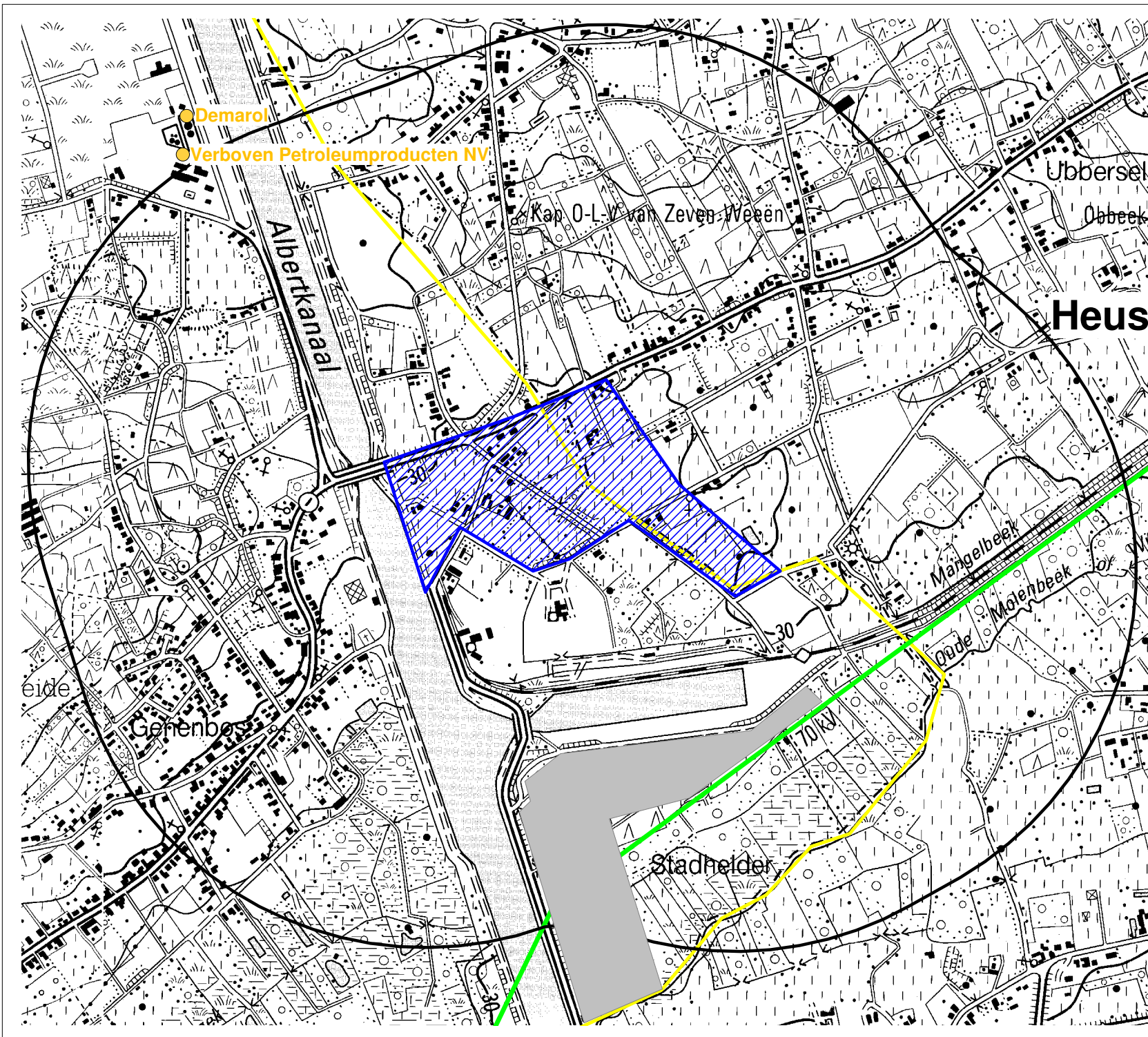

Schaal : 1 / 25 000

A4





LEGENDE

-  Studiegebied - 850 m
-  Projectgebied
-  Gemeentegrens
-  Hoogspanningslijn
-  Lage drempel Seveso-bedrijf
-  Herbestembare bedrijfszone naar 'open ruimte'

Kaart C :
Externe gevarenbronnen



Schaal : 1 / 12 500

A4

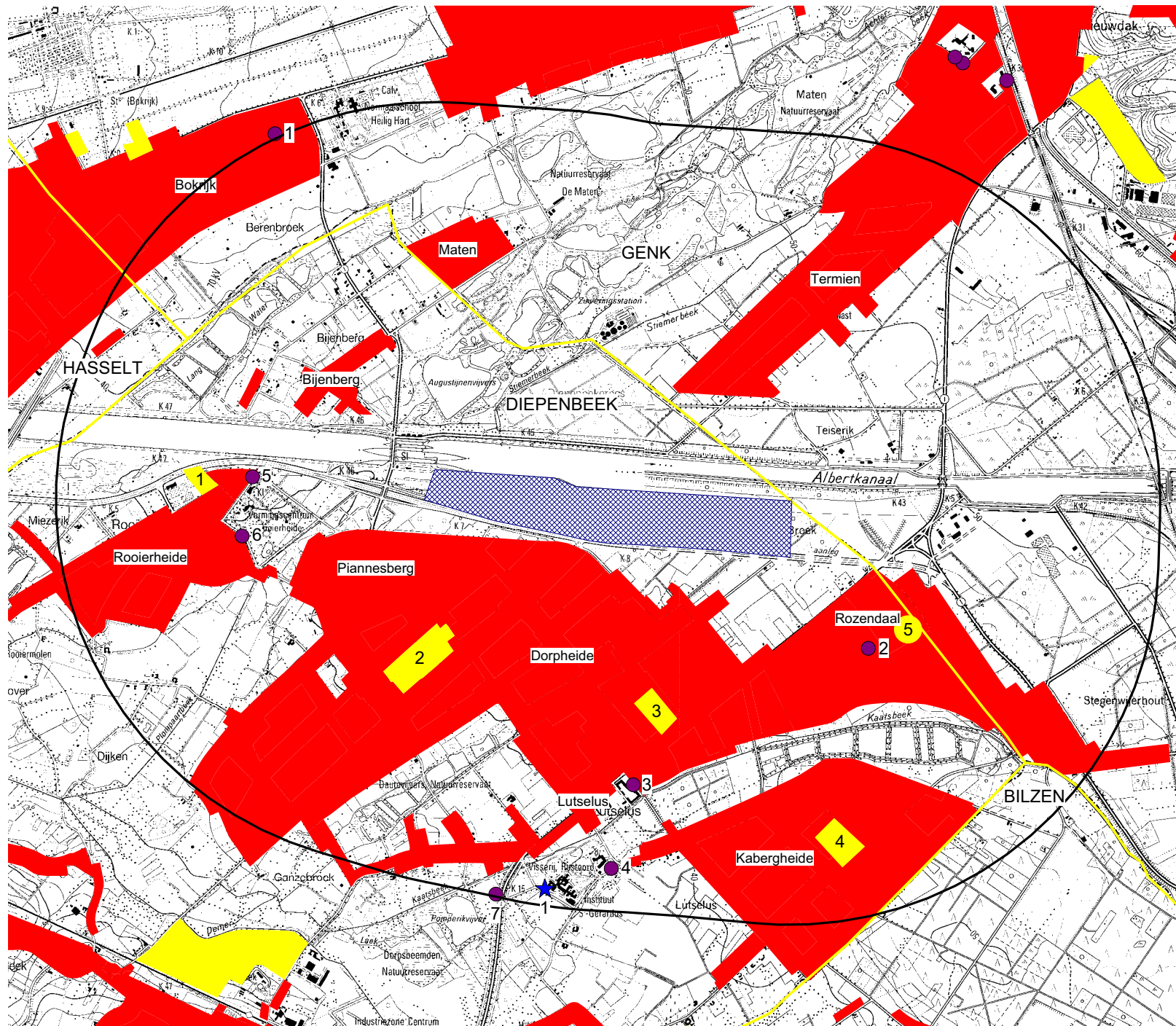

LEGENDE

- Studiegebied
(2km rondom het projectgebied)
- Projectgebied
- Gemeentegrens
- School
- ★ Ziekenhuis, rust- en verzorgingstehuis of service flats
- Woonzone
- Recreatiegebied

(*): Niet alle aanwezige gebieden zijn aangeduid op de kaart.
Enkel deze relevant voor de analyse zijn weergegeven.

Kaart A : Populatie



Schaal : 1 / 30 000





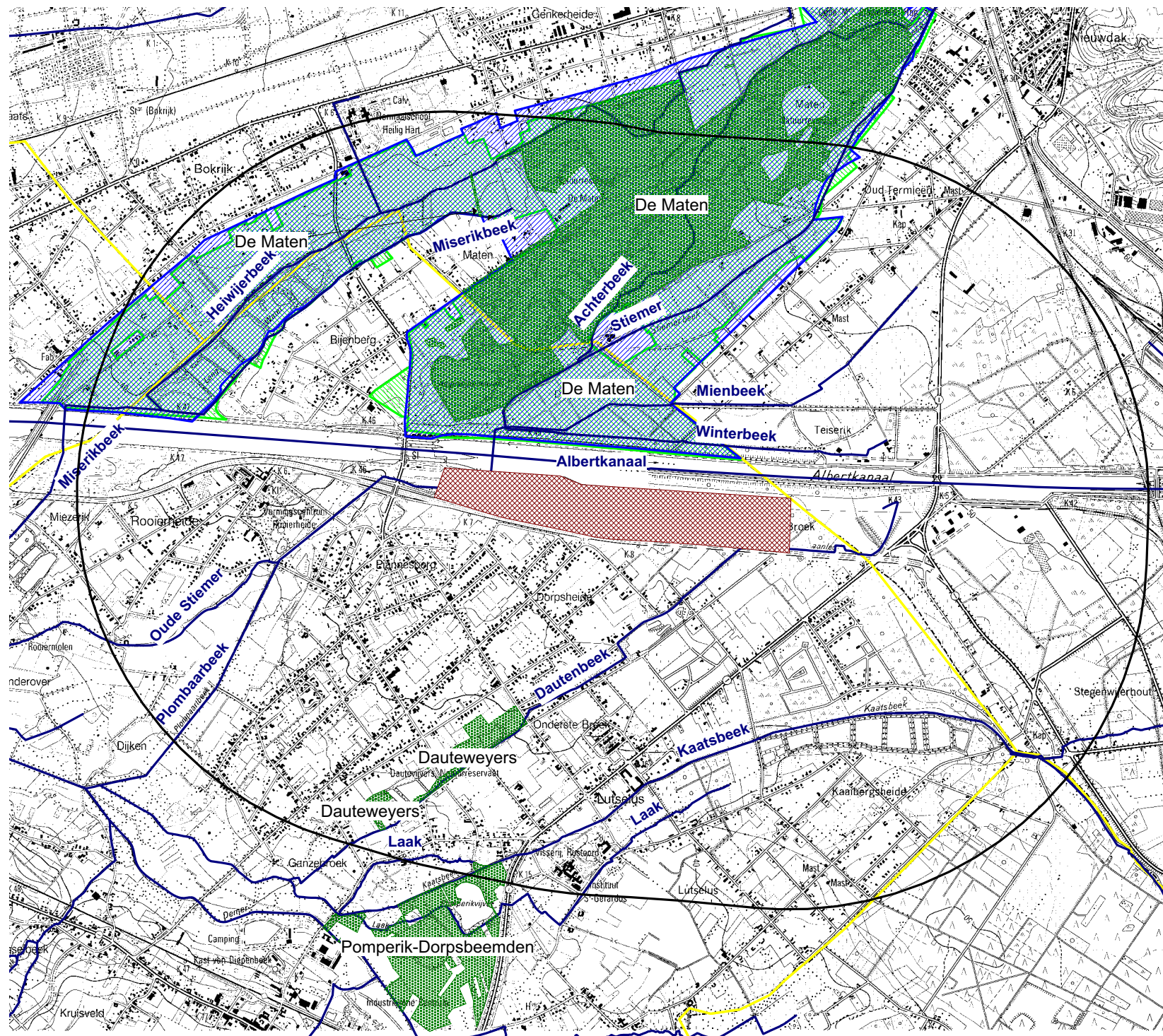

A4



Ruimtelijk Veiligheidsrapport
op Planniveau
Genk Zuid-West



LEGENDE

-  Projectgebied
-  Studiegebied (2km rondom het projectgebied)
-  Gemeentegrens
-  Oppervlaktewater
-  Vogelrichtlijngebied
-  Habitatrichtlijngebied
-  Natuurreservaat

Kaart B : Milieurelevante aspecten



Schaal : 1 / 30 000







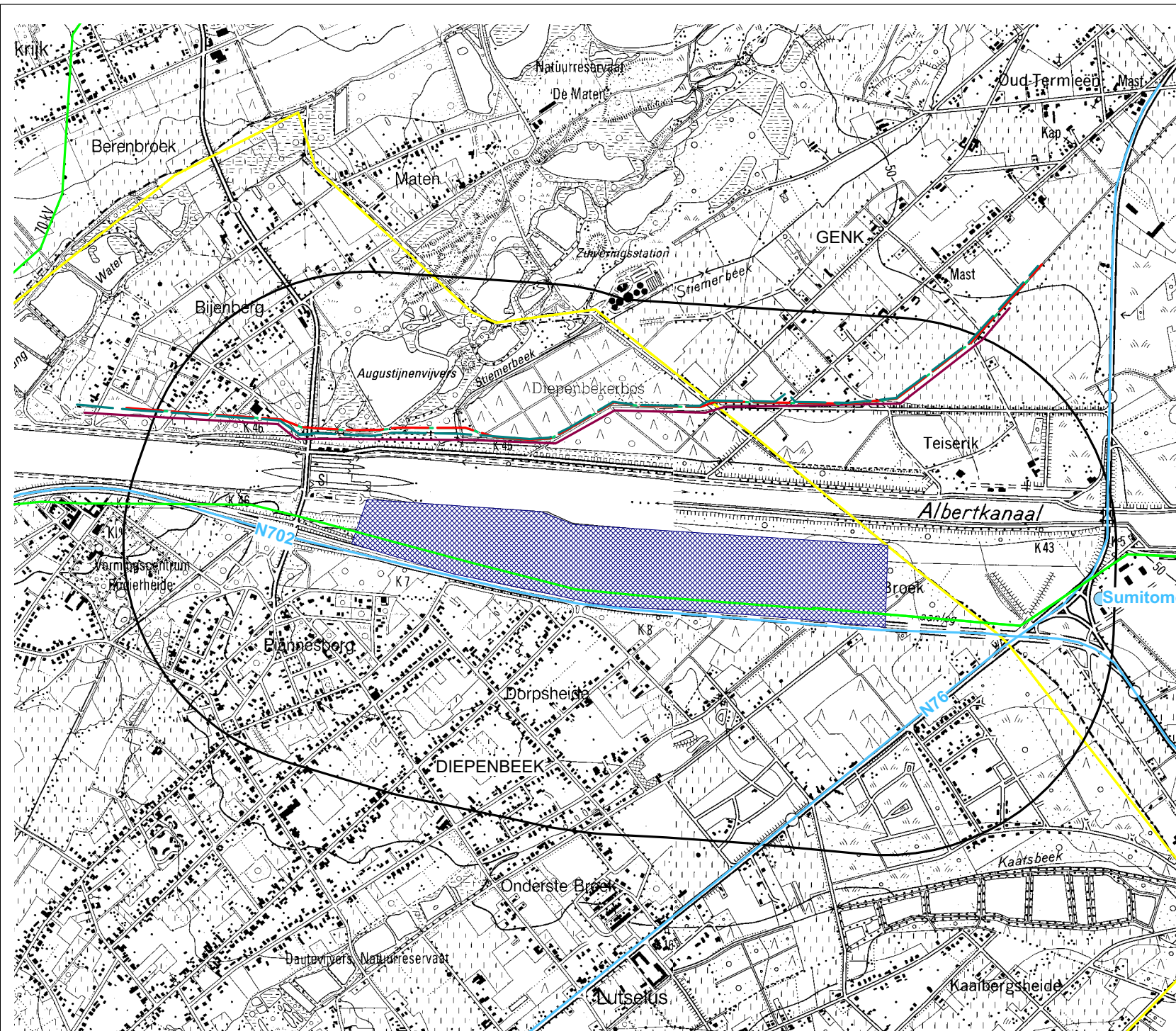



A4



Ruimtelijk Veiligheidsrapport
op Planniveau
Genk Zuid-West



LEGENDE

-  Projectgebied
-  Studiegebied (850m rondom het studiegebied)
-  Gemeentegrens
-  Seveso HD bedrijf
-  Wegen
-  Hoogspanningslijn
-  EPDC leiding (propyleen)
-  LVM leiding (monovinylchloride)
-  ARG leiding (ethyleen)
-  PALL-leiding (vloeibare koolwaterstoffen)

Kaart C : Externe gevaarbronnen



Schaal : 1 / 20 000







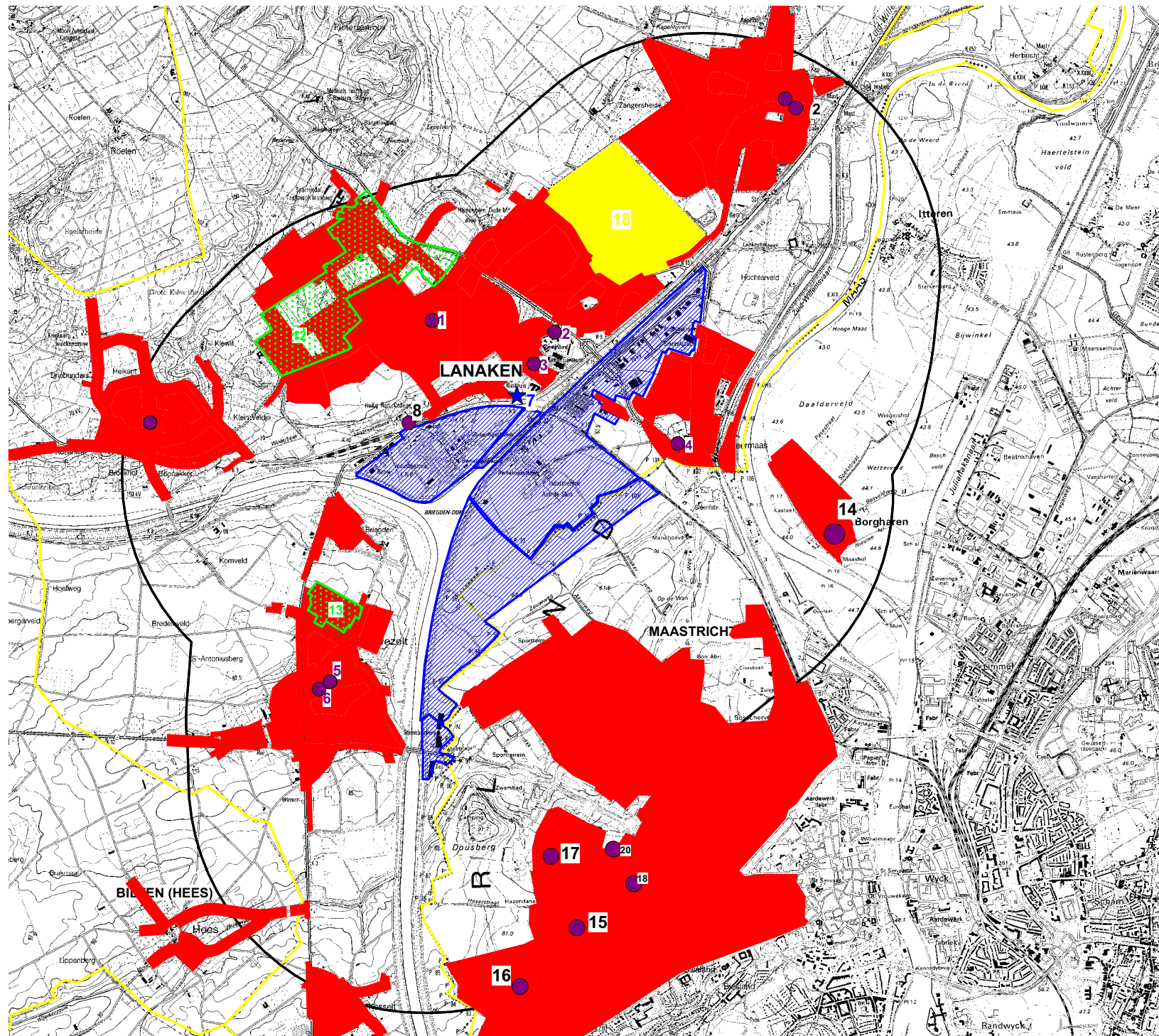

A4



Ruimtelijk Veiligheidsrapport
op Planniveau
Genk Zuid-West



LEGENDE

-  Projectgebied
-  Studiegebied
-  Gemeentegrenzen
-  Woonzones
-  School
-  Rusthuis
-  BPA (*)
-  Recreatiegebied (*)

(*) Niet alle aanwezige gebieden zijn aangeduid op de kaart. Enkel deze relevant voor de analyse zijn weergegeven.

Kaart A: Kwetsbare locaties



Schaal : 1/46000

A4



Ruimtelijk Veiligheidsrapport
op Planniveau
Lanaken

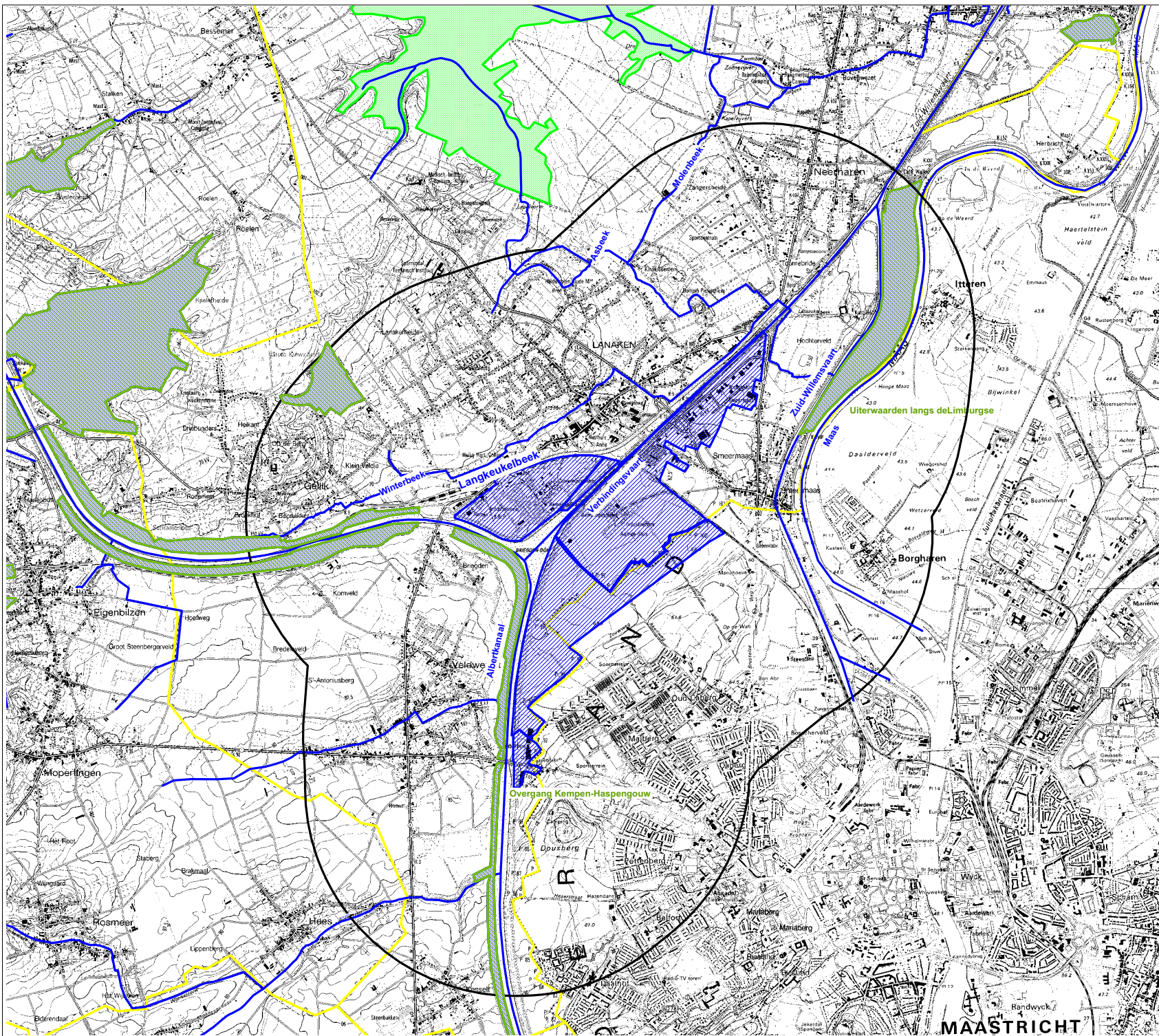

LEGENDE

- vogelrichtlijngebied
- Habitatrichtlijn
- Region
- Waterwegen
- Gemeentegrenzen
- Studiegebied - 2 km

Kaart 4: Milieurelevante aspecten binnen het studiegebied



Schaal : 1/50000

A4







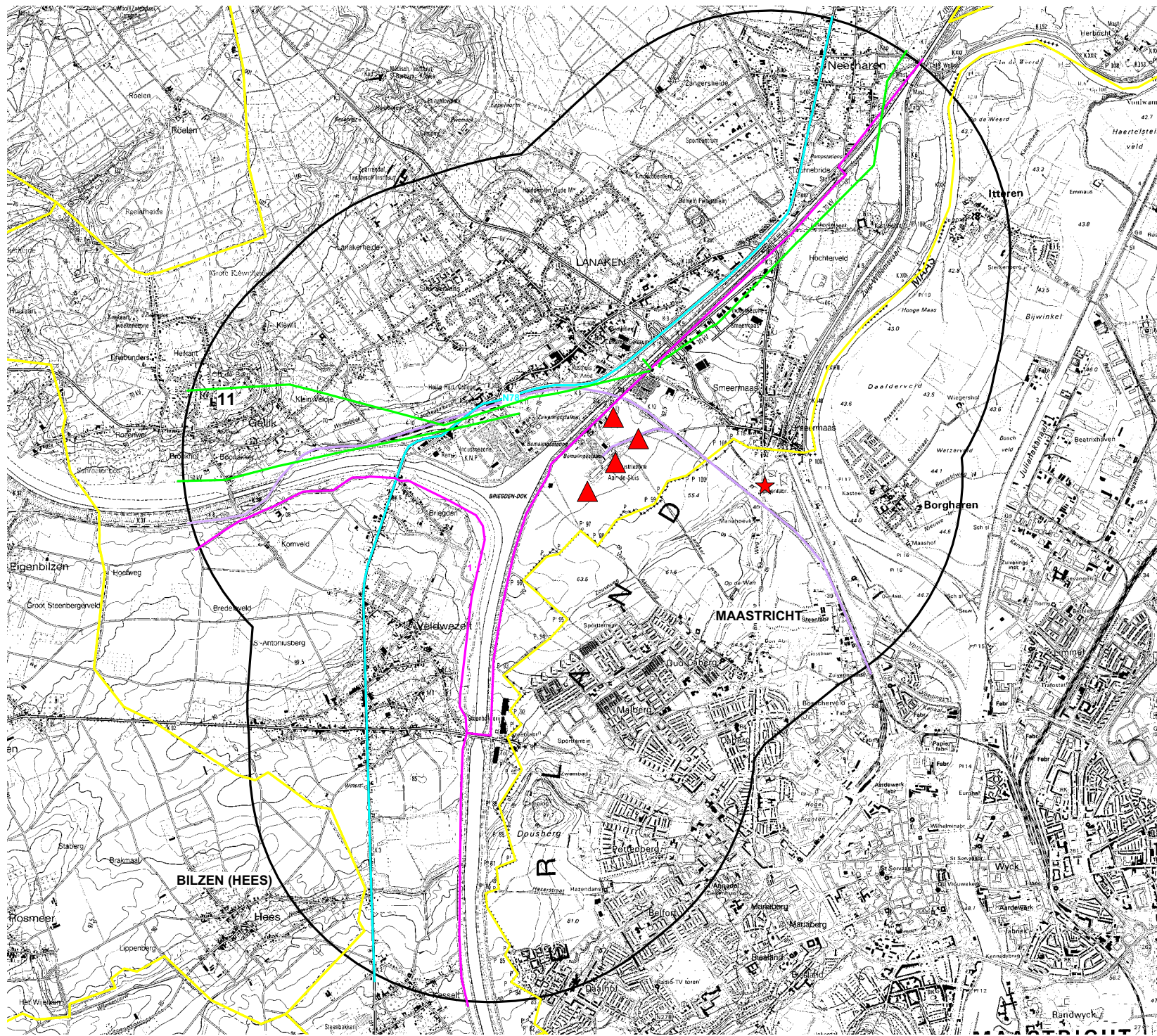





Ruimtelijk veiligheidsrapport
Ontwikkeling Bedrijventerrein
Lanaken

MAASTRICHT



LEGENDE

-  LPG tankstation
-  Windturbine
-  Spoorweg
-  Leiding
-  Weg
-  N.v.t.
-  Hoogspanning
-  N.v.t.
-  Gemeentegrenzen
-  Studiegebied

Kaart C: Externe gevaarsbronnen



Schaal : 1/45000

A4



Ruimtelijk Veiligheidsrapport
op Planniveau
Lanaken

BIJLAGE 4: KAARTENBUNDEL MCA

Kaart 1 : MCA zonder externe gevarenbronnen Antwerps Poortgebied

Kaart 2 : MCA zonder externe gevarenbronnen Netebekken

Kaart 3 : MCA zonder externe gevarenbronnen West Limburg

Kaart 4 : MCA zonder externe gevarenbronnen Limburgs Poortgebied

Kaart 5 : MCA Antwerps Poortgebied

Kaart 6 : MCA Netebekken

Kaart 7 : MCA West Limburg

Kaart 8 : MCA Limburgs Poortgebied

LEGENDE

- van 210 tot 500
- van 175 tot 210
- van 140 tot 175
- van 105 tot 140
- van 70 tot 105
- van 35 tot 70
- van 0 tot 35

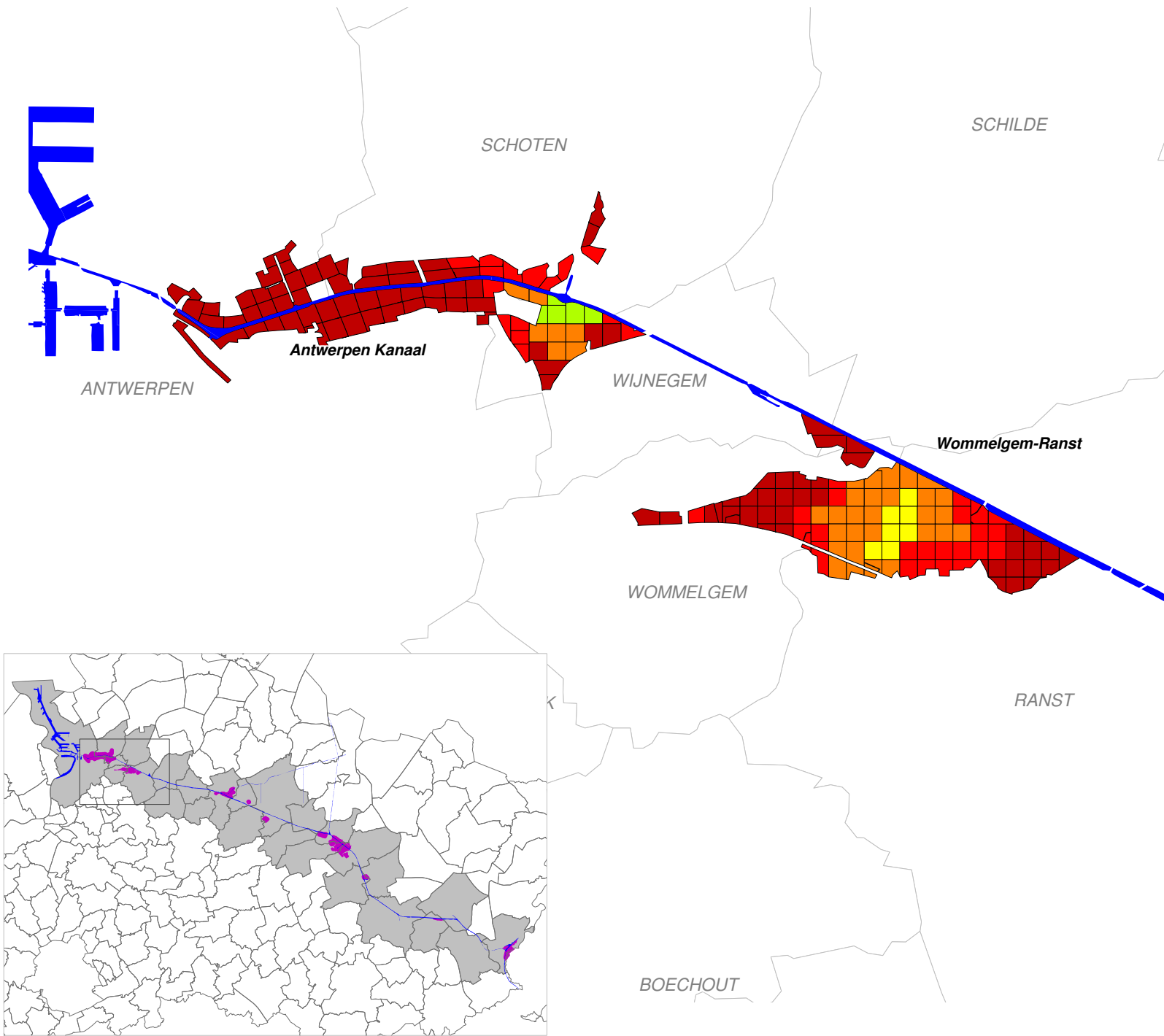

Kaart 1: MCA zonder externe gevarenbronnen
Antwerps Poortgebied



Schaal : 1 / 70.000

A4



Ruimtelijk Veiligheidsrapport
op planniveau
Economische Netwerk Albertkanaal

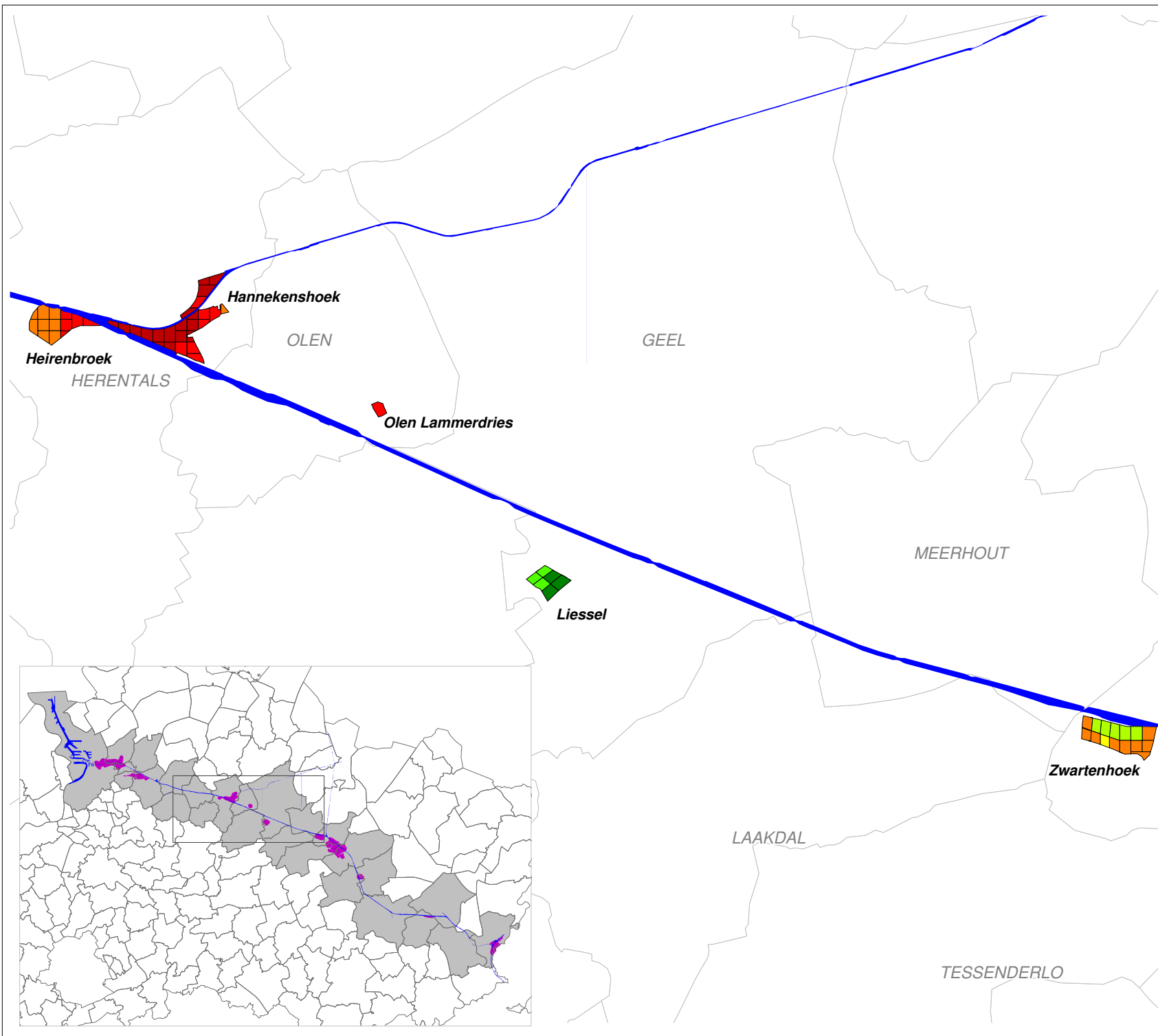

LEGENDE

- van 210 tot 500
- van 175 tot 210
- van 140 tot 175
- van 105 tot 140
- van 70 tot 105
- van 35 tot 70
- van 0 tot 35

Kaart 2: MCA zonder externe gevarenbronnen Netebekken

Schaal : 1 / 105.000
A4

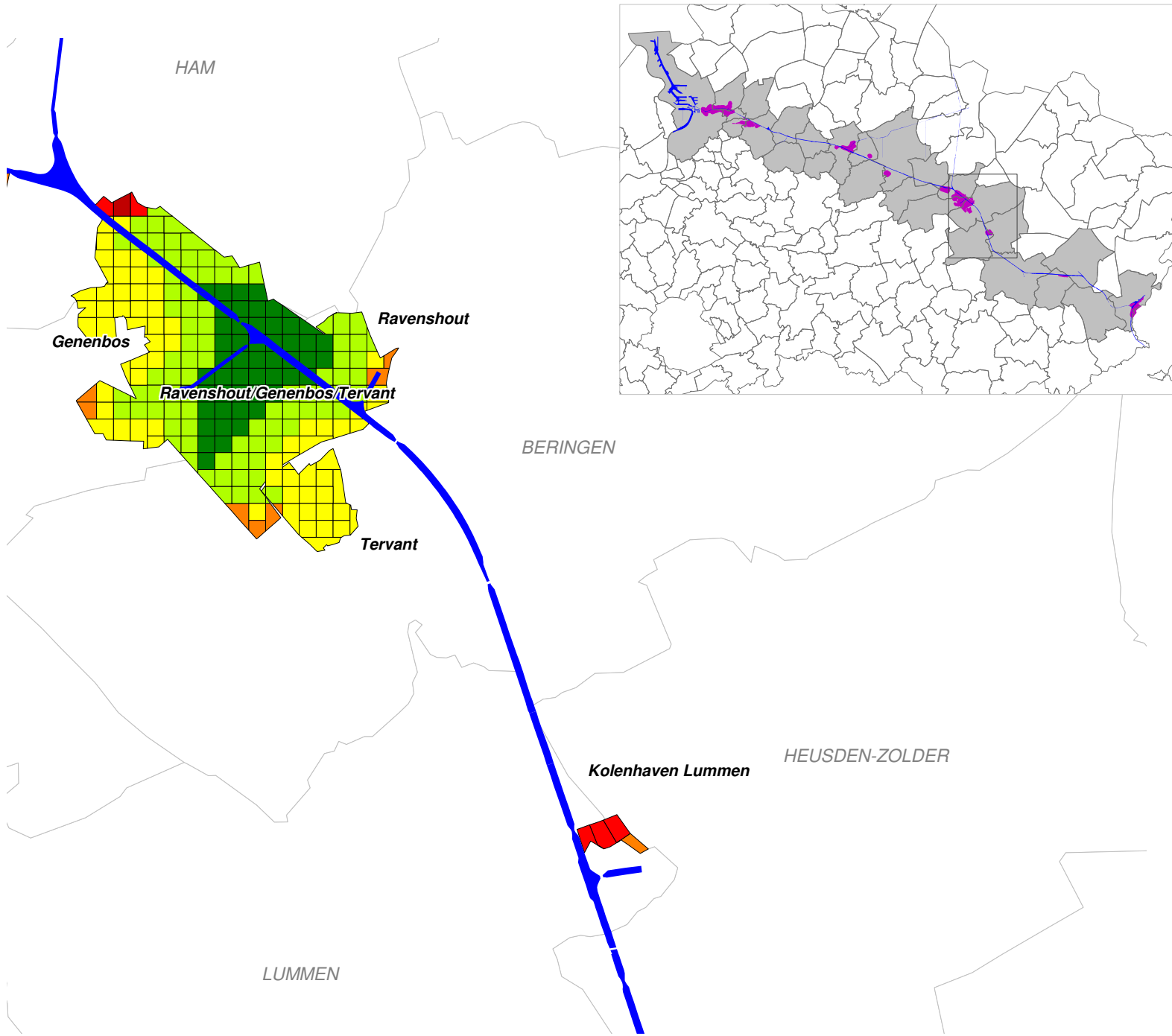

LEGENDE

- van 210 tot 500
- van 140 tot 175
- van 105 tot 140
- van 70 tot 105
- van 35 tot 70
- van 0 tot 35

Kaart 3: MCA zonder externe gevarenbronnen
West Limburg



Schaal : 1 / 75.000

A4



Ruimtelijk Veiligheidsrapport
op planniveau
Economische Netwerk Albertkanaal

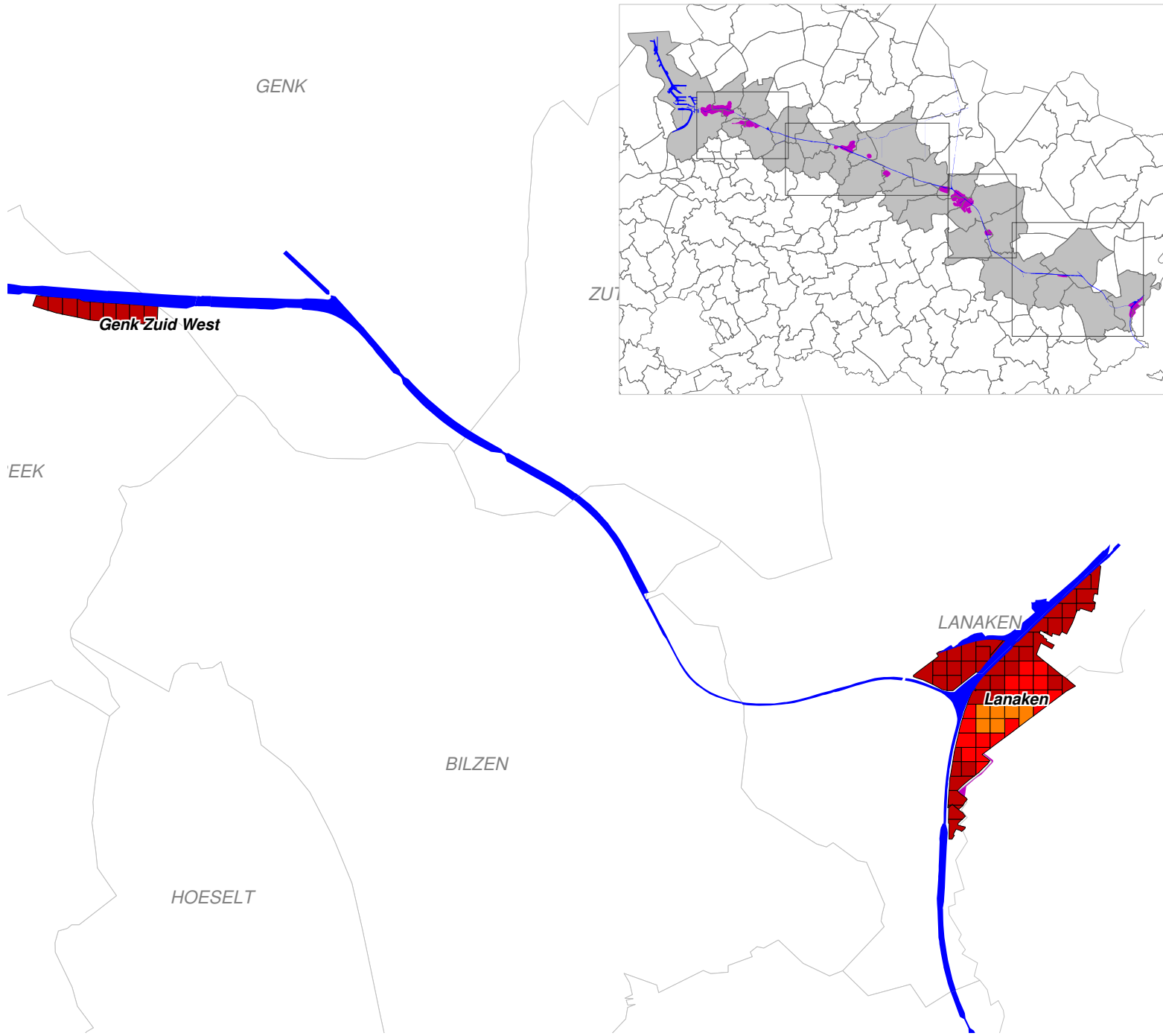

LEGENDE

- van 210 tot 500
- van 175 tot 210
- van 140 tot 175
- van 105 tot 140
- van 70 tot 105
- van 35 tot 70
- van 0 tot 35

Kaart 4: MCA zonder externe gevaarbronnen
Limburgspoortgebied

Schaal : 1 / 90.000

A4

LEGENDE

- van 210 tot 500
- van 175 tot 210
- van 140 tot 175
- van 105 tot 140
- van 70 tot 105
- van 0 tot 35

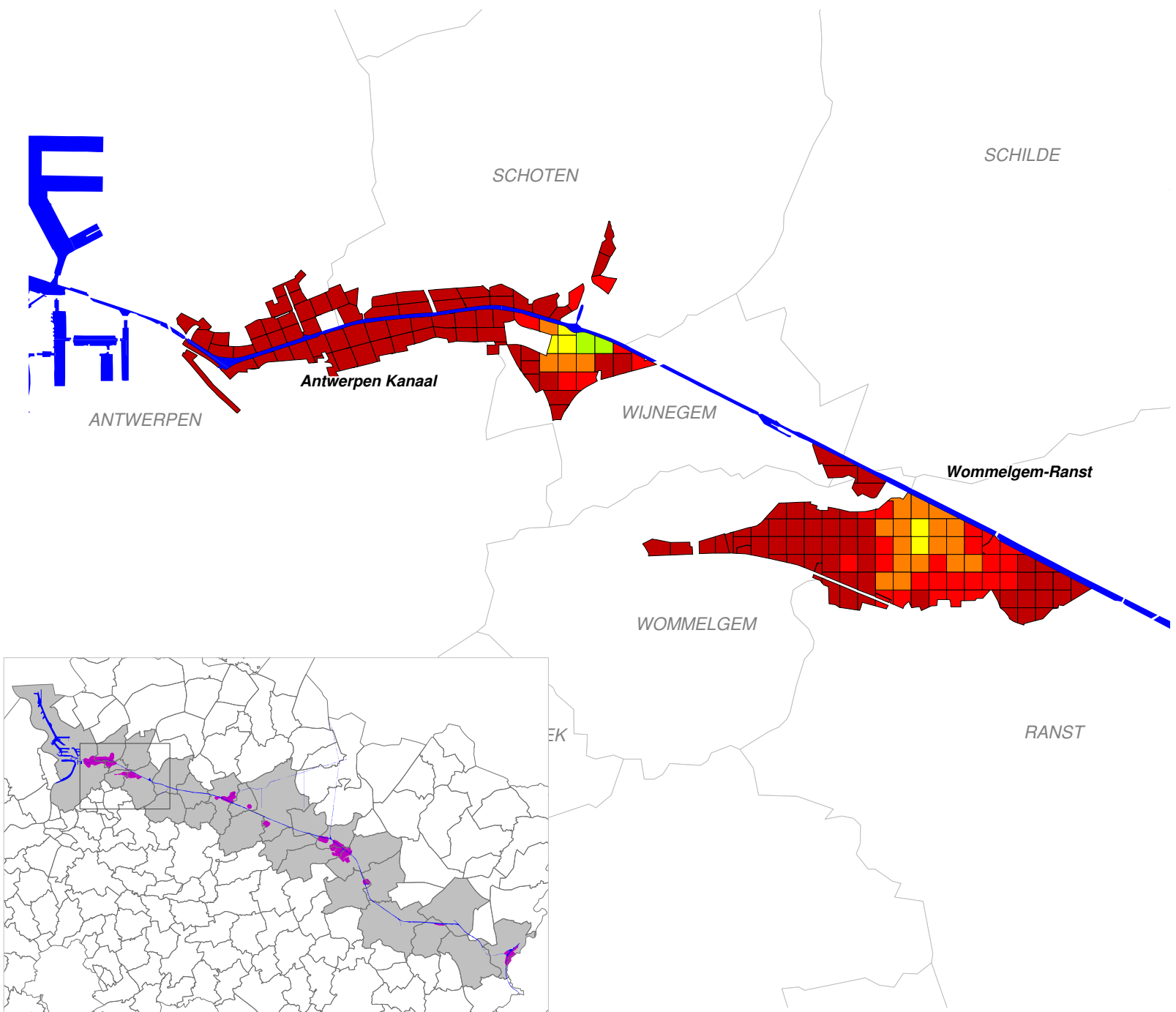

Kaart 5: MCA Antwerps Poortgebied



Schaal : 1 / 70.000

A4



Ruimtelijk Veiligheidsrapport
op planniveau
Economische Netwerk Albertkanaal

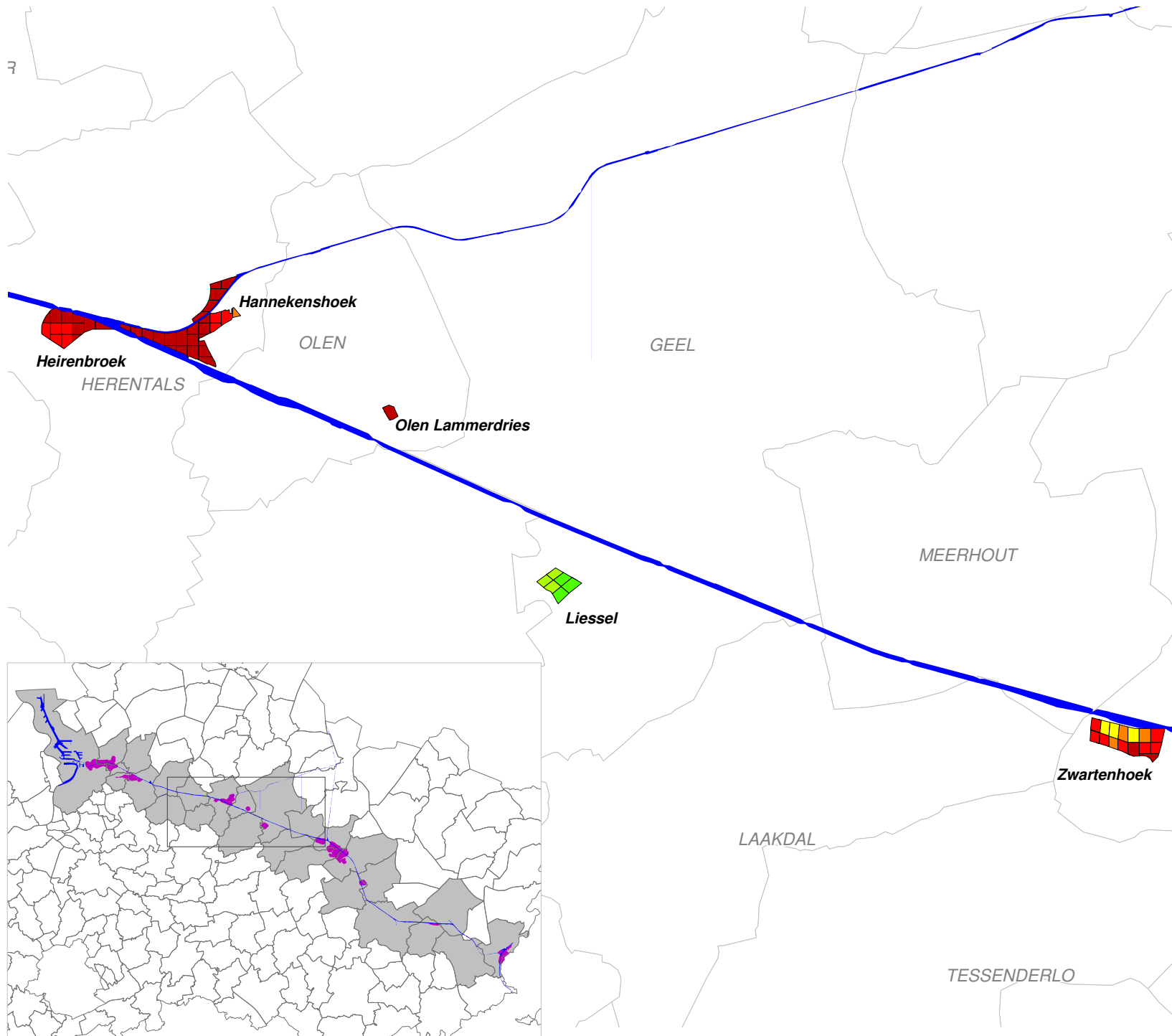

LEGENDE

- van 210 tot 500
- van 175 tot 210
- van 140 tot 175
- van 105 tot 140
- van 70 tot 105
- van 35 tot 70
- van 0 tot 35

Kaart 6: MCA Netebekken

Schaal : 1 / 110.000

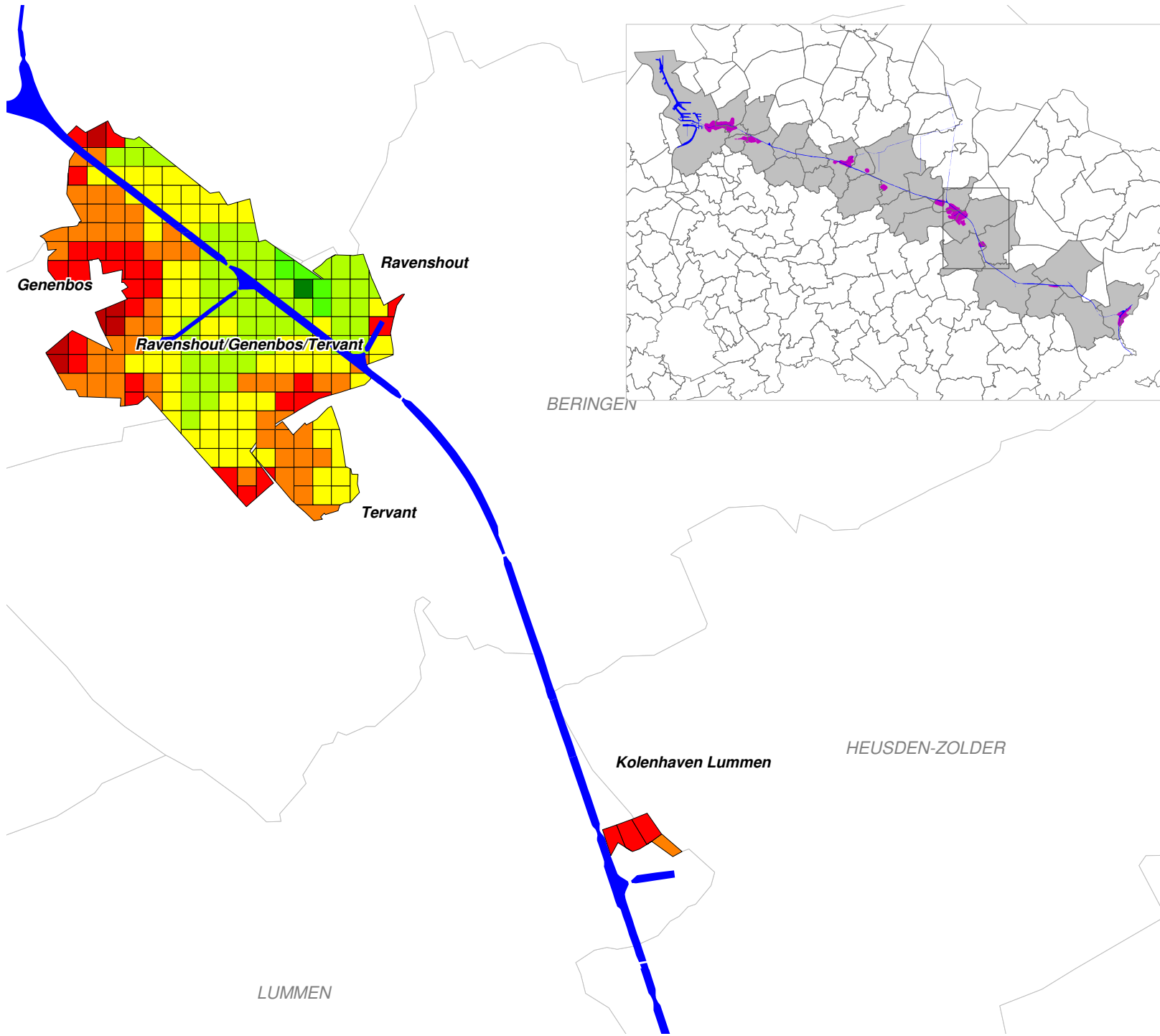

LEGENDE

- van 210 tot 500
- van 175 tot 210
- van 140 tot 175
- van 105 tot 140
- van 70 tot 105
- van 35 tot 70
- van 0 tot 35

Kaart 7: MCA West Limburg



Schaal : 1 / 65.000

A4



Ruimtelijk Veiligheidsrapport
op planniveau
Economische Netwerk Albertkanaal

GENK

ZU

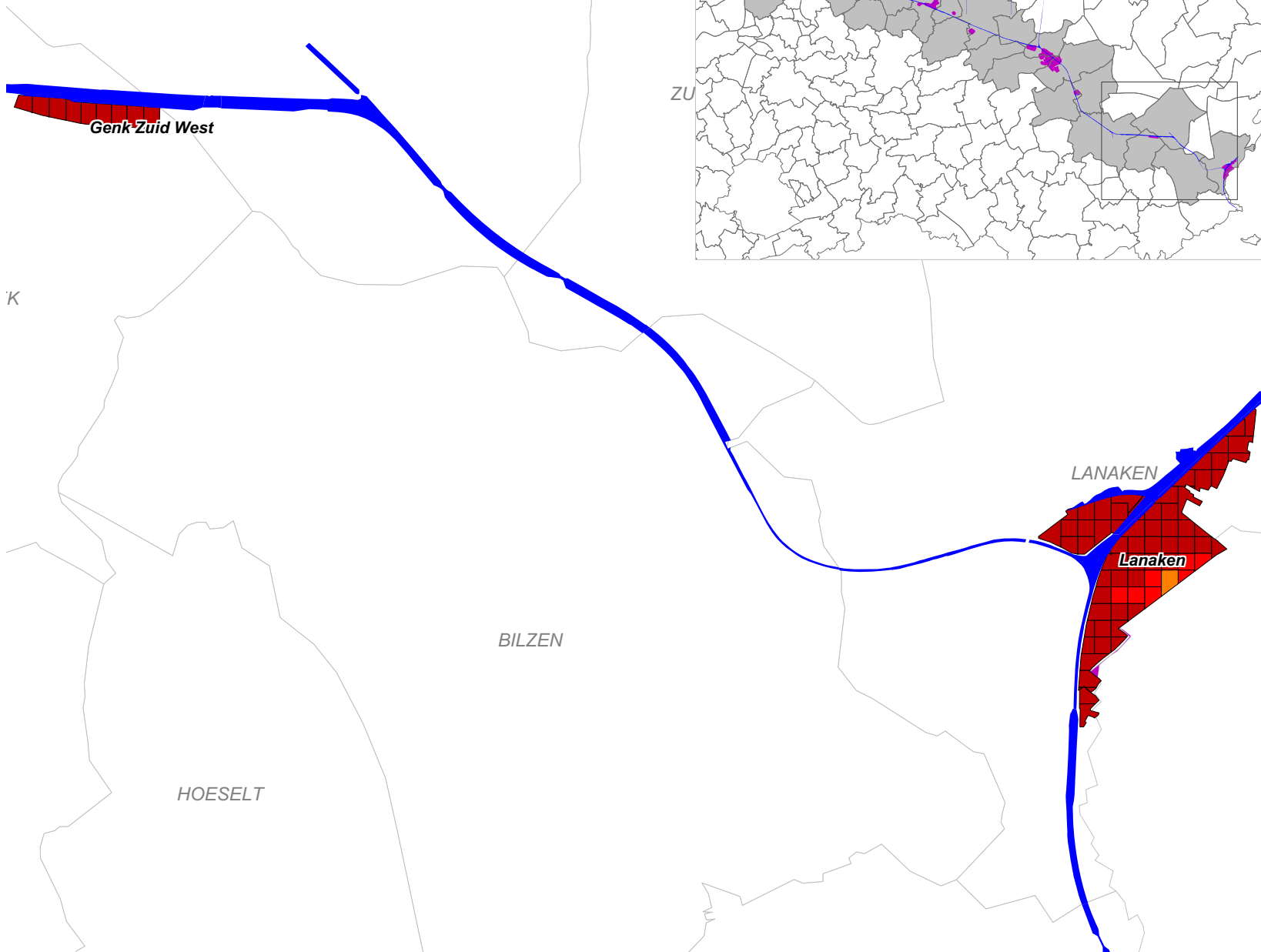

Genk-Zuid West

LANAKEN

Lanaken

BILZEN

HOESELT

LEGENDE

- van 210 tot 500
- van 140 tot 175
- van 105 tot 140
- van 70 tot 105
- van 35 tot 70
- van 0 tot 35

Kaart 8: MCA Limburgs Poortgebied



Schaal : 1 / 80.000

A4



Ruimtelijk Veiligheidsrapport
op planniveau
Economische Netwerk Albertkanaal