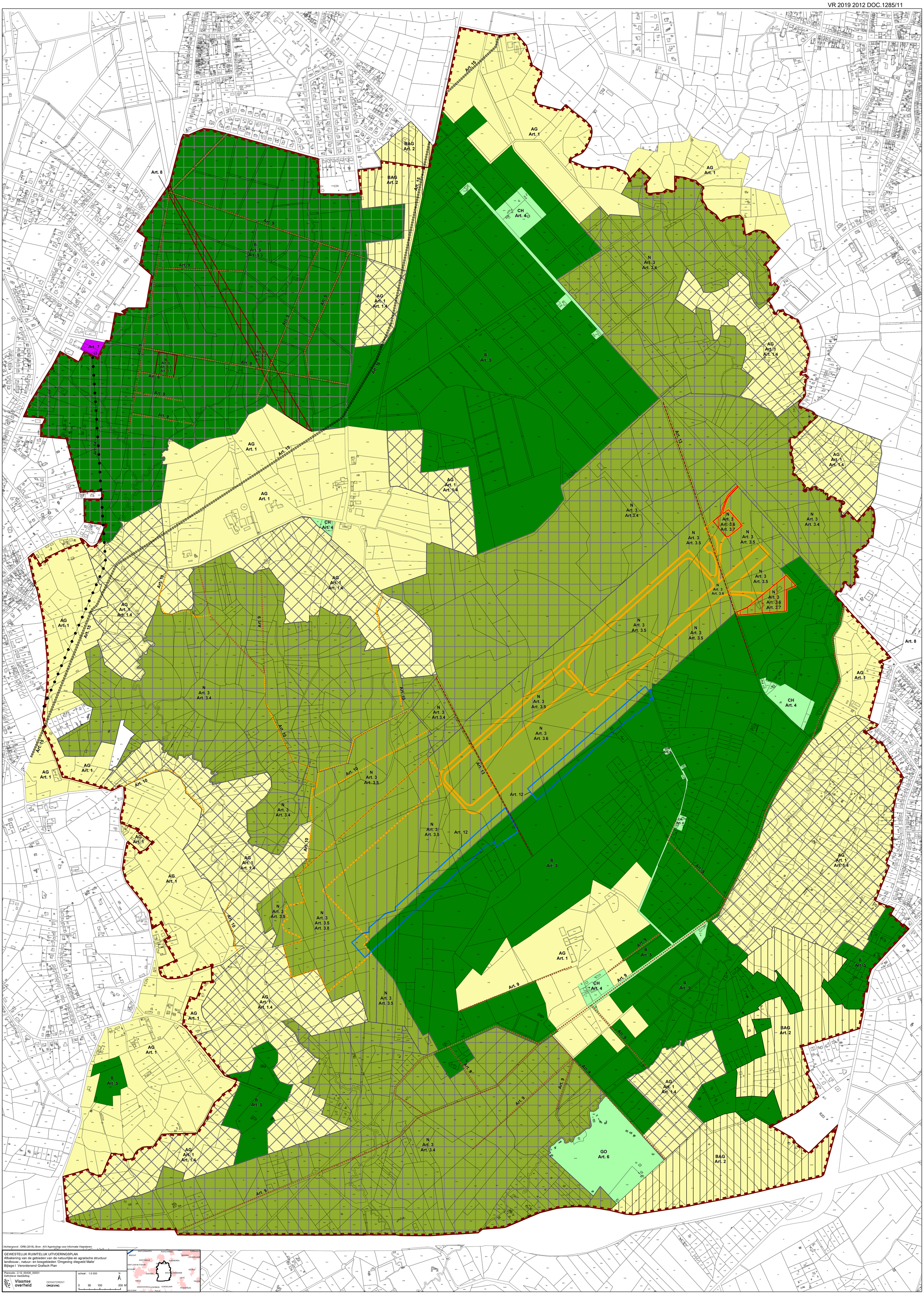

Achtergrond : GRB (2018), Bron : AIV Agentschap voor Informatie Vlaanderen

GEWESTELIJK RUIMTELIJK UITVOERINGSPLAN
Afbakening van de gebieden van de natuurlijke en agrarische structuur
landbouw-, natuur- en bosgebieden 'Omgeving vliegveld Malle'
Bijlage I Verordenend Grafisch Plan

Plancode - 2.12_00436_00001
Definitieve Vaststelling

Vlaamse overheid
DEPARTEMENT OMGEVING

schaal : 1:5 000

0 50 100 200 M

N

SINT-LENAARTS RUKEVORSEL TURNHOUT BRECHT BEERSE VOSSELAAR WESTMALLE RUMMEREN SINT-JOB-IN-'T-GOOR SCHILDE ZOERSEL WECHELDERONDE GIERLE HALLE LILLE TIELEN ZANDHOVEN-PULDERBOS VORSELAAR POEDERLEE OELEGEM PULLE