

Bijlage 2. Herverkaveling uit kracht van wet – maatregelen 9.1.1, 9.2.1 en 9.3.1

Beschrijving

9.1.1 herverkaveling uit kracht van wet wordt uitgevoerd met het oog op het versterken van de landbouwstructuren van het landbouwgebied rondom de steenbakkerij Blaivie;

9.2.1 herverkaveling uit kracht van wet wordt uitgevoerd met het oog op een ecologische verbinding in de omgeving van de Vuurgatstraat-Eikenlaan;

9.3.1 herverkaveling uit kracht van wet wordt uitgevoerd met het oog op het versterken van landbouwstructuren van het gebied ten noorden van het Koningsbos te Overijse en het realiseren van een recreatieve verbinding tussen Koningsbos en ketelheide;

Ligging

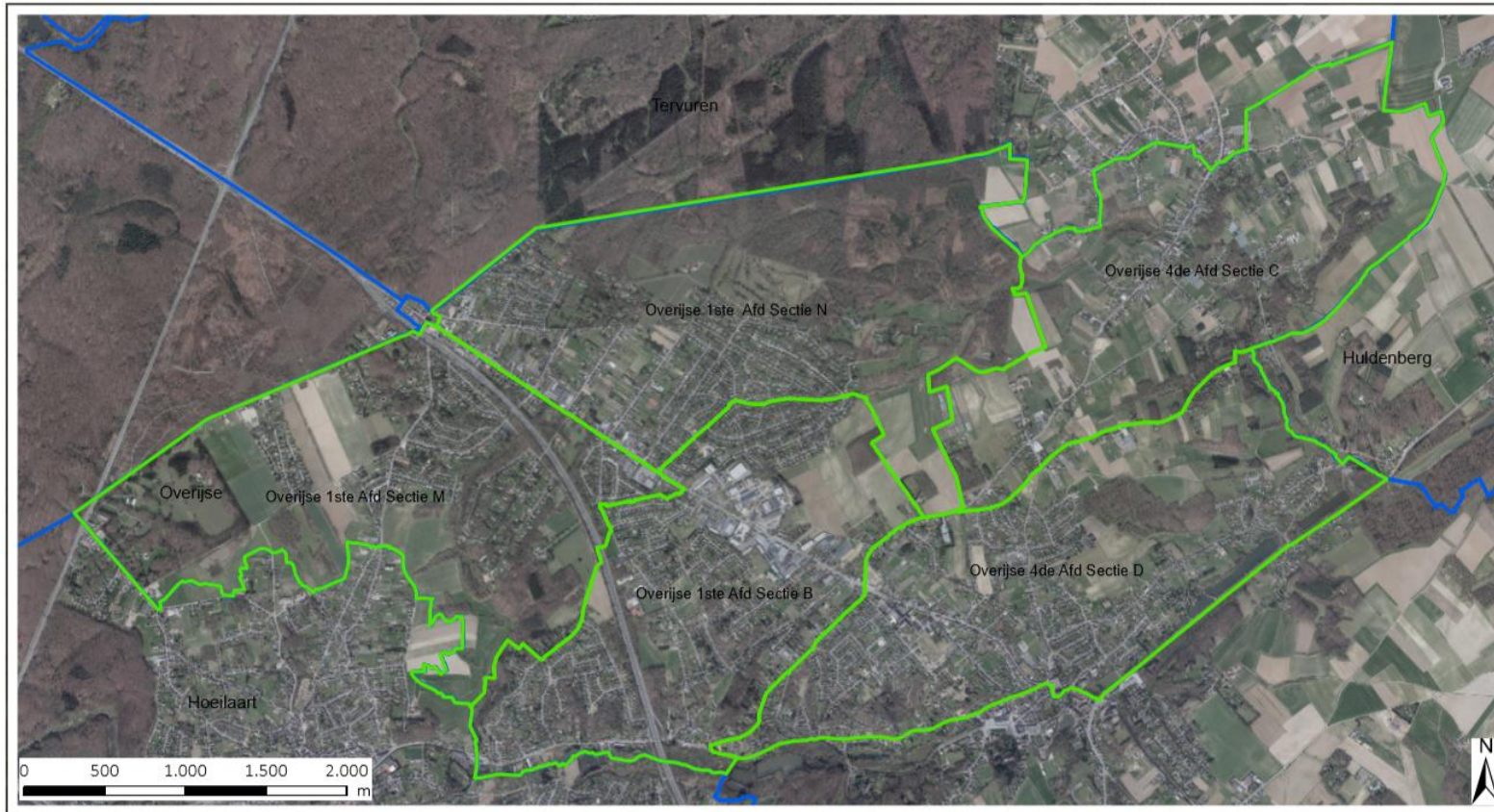

Kaart 6.5 van het inrichtingsplan IJsevallei (herverkaveling uit kracht van wet)



LANDINRICHTING

IJsevallei

Legende

-  Kadastrale Secties herverkaveling
-  Gemeentegrenzen

bron:
- Voorlopig referentiebestand
gemeentegrenzen
(informatie Vlaanderen 2016)

Landinrichtingsplan
Kaart 6.5 : Perimeter herverkaveling uit kracht van wet



Lijst kadastrale gegevens

Kadasternummers
Overijse, 1 ^e afdeling, secties B, M en N en Overijse, 4 ^e afdeling, secties C en D

Gezien om gevoegd te worden bij het besluit van de Vlaamse Regering van
tot vaststelling van het landinrichtingsplan IJsevallei.

Brussel,

De minister-president van de Vlaamse Regering,

Geert BOURGEOIS

De Vlaamse minister van Omgeving, Natuur en Landbouw,

Koen VAN DEN HEUVEL