

Bijlage 2. Kaart met de kadastrale gegevens van de percelen waar ten gevolge van een herverkaveling uit kracht van wet de duur van de jachtovereenkomsten wordt beperkt (artikel 5)

INRICHTINGSNOTA KWETSHAGE - MEETKERKSE MOEREN

Kadastrale afdelingen:
gebied herverkaveling uit kracht van wet
en gebruiksrui

Legende

 Gebied herverkaveling uit kracht van wet - gebruiksrui

 Kadastrale percelen

KADASTRALE AFDELING / SECTIE

-  JABBEKE 1° Afd. (JABBEKE) Sectie A
-  JABBEKE 1° Afd. (JABBEKE) Sectie B
-  JABBEKE 3° Afd. (STALHILLE) Sectie A
-  JABBEKE 3° Afd. (STALHILLE) Sectie B
-  JABBEKE 4° Afd. (VARSENARE) Sectie A
-  JABBEKE 4° Afd. (VARSENARE) Sectie B
-  JABBEKE 4° Afd. (VARSENARE) Sectie C
-  JABBEKE 6° Afd. (SNELLELEM) Sectie A
-  JABBEKE 6° Afd. (SNELLELEM) Sectie B
-  ZUIENKERKE 4° Afd. (HOUTAVE) Sectie C
-  ZUIENKERKE 4° Afd. (HOUTAVE) Sectie D
-  BRUGGE 27° Afd. (ST-ANDRIES) Sectie F
-  BRUGGE 30° Afd. (ST-ANDRIES) Sectie B

bron:
- Topografische kaart 1/50.000, raster, NGI, © Nationaal Geografisch Instituut
- Digitale kadastrale percelenplannen (CadMap),
toestand 01/01/2017,
Algemene Administratie van de
Patrimoniumdocumentatie (Informatie Vlaanderen, 2017)

aangemaakt op: 17/05/2018

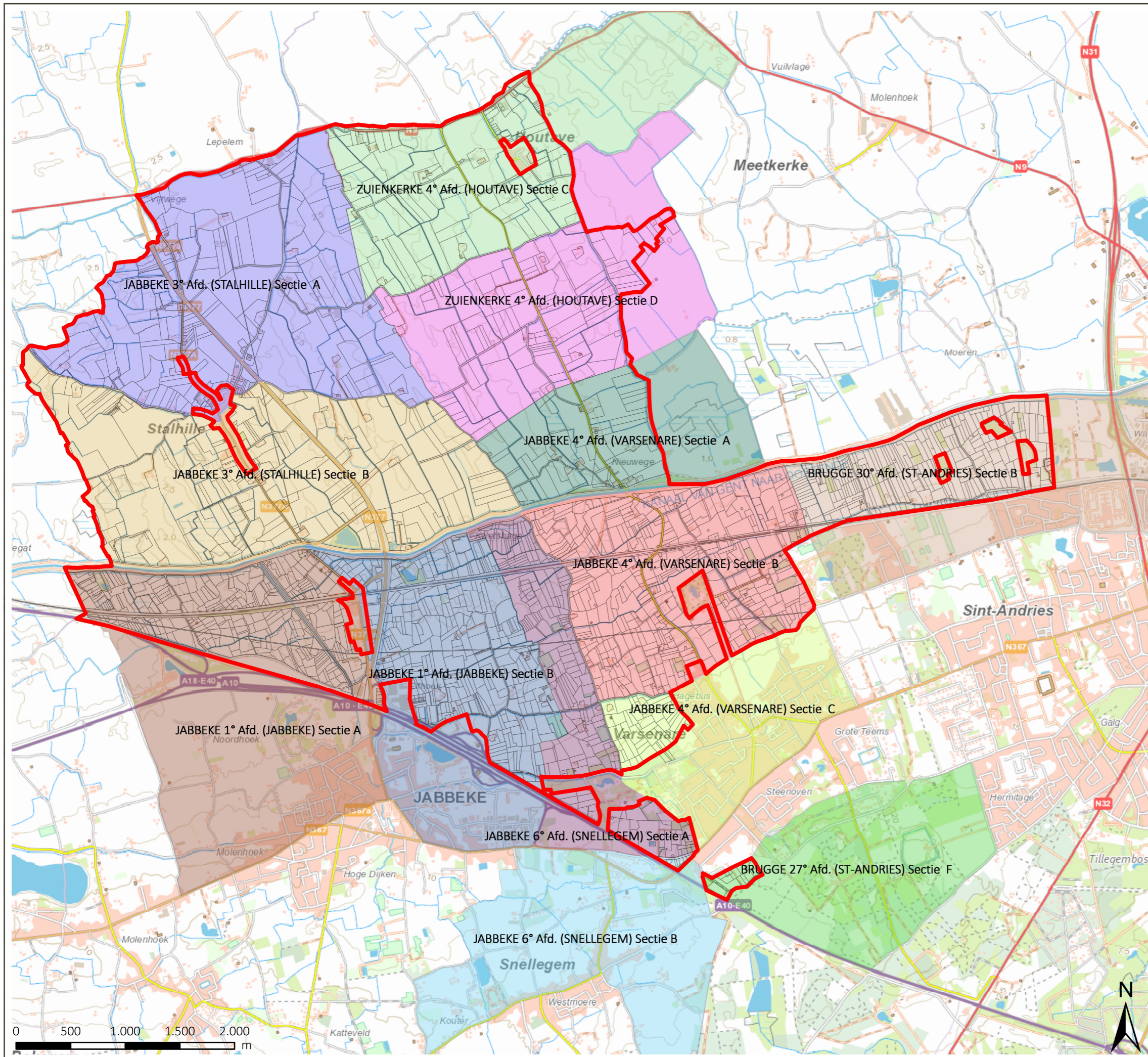

Gezien om gevoegd te worden bij het besluit van de Vlaamse Regering van
tot vaststelling van de inrichtingsnota Kwetsbage – Meetkerkse Moeren.

Brussel, ... (datum).

De minister-president van de Vlaamse Regering,

Geert BOURGEOIS

De Vlaamse minister van Omgeving, Natuur en Landbouw,

Joke SCHAUVLIEGE