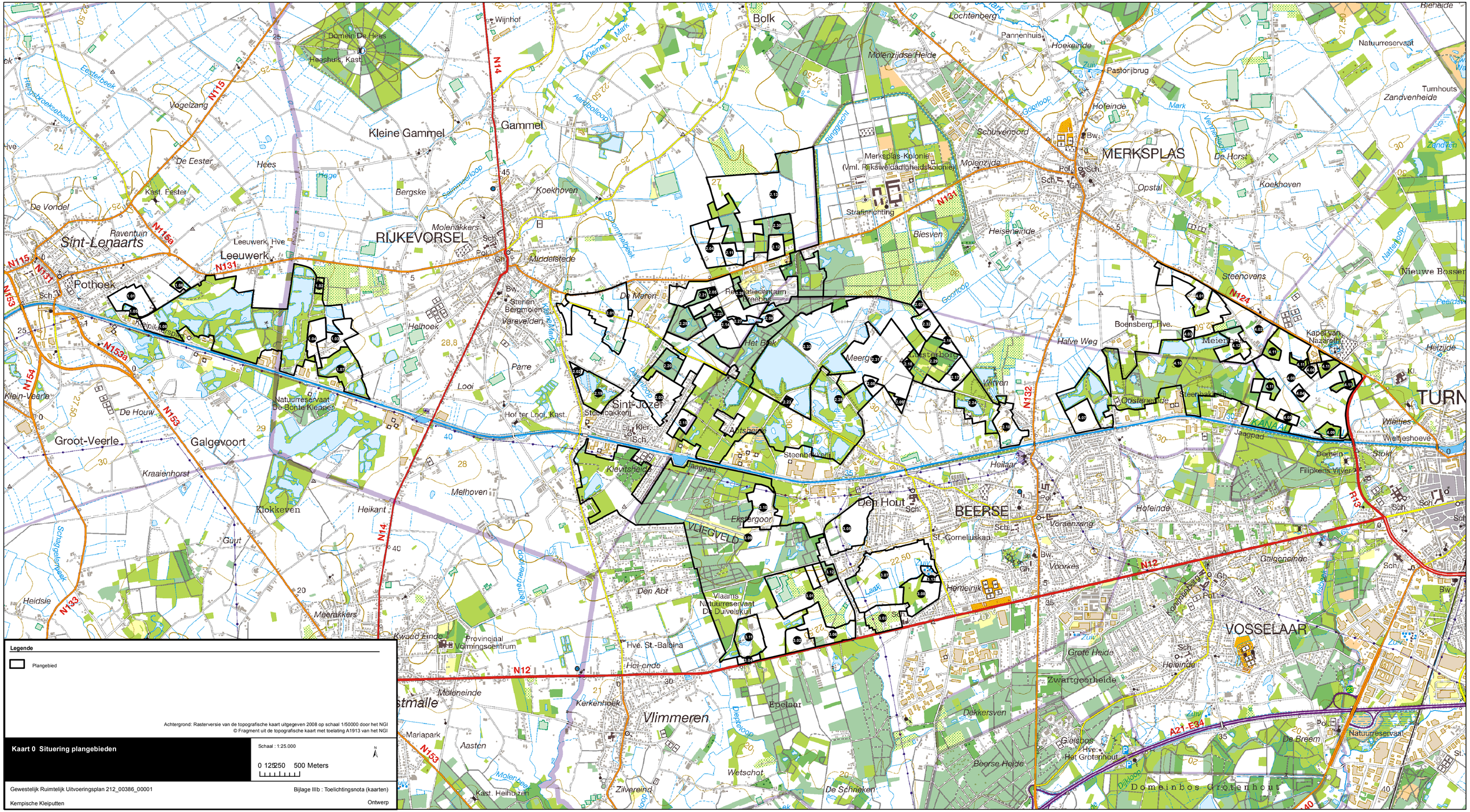
Legende
Plangebied
Achtergrond: Rasterversie van de topografische kaart uitgegeven 2008 op schaal 1/50000 door het NGI
© Fragment uit de topografische kaart met toelating A1913 van het NGI
Kaart 0 Situering plangebieden
Schaal : 1:25.000
0 125 250 500 Meters
N
Gewestelijk Ruimtelijk Uitvoeringsplan 212_00386_00001
Bijlage IIIb : Toelichtingsnota (kaarten)
Kempische Kleiputten
Ontwerp
Sint-Lenaarts
Pothoek
Leeuwerk
RIJKEVORSEL
Gammel
Kleine Gammel
Bolk
MERKSPLAS
Merksplas-Kolonie
(Vml. Rijkswoeldadigheidskolonie)
Sint-Job
Steenbakkerij
Den Hout
BEERSE
VLIEGVELD
Vlimmeren
VOSSELAAR
Groot-Veerle
Galgevoort
Klein-Veerle
Klokkeven
Gut
Heikant
Melhoven
Kleiveldheide
Kraaienhorst
Heidsie
Meerakkers
Kwaad Einde
Provincjaal Vormingscentrum
Hve. St.-Balbina
Het-onde
Molenheide
Kerkenhoek
Mariapark
Aasten
Kast. Heihuizen
Zilvereind
Epelaar
Wetschot
De Schrieken
Dekkersven
Beerse Heide
Gielsbos
Hve. Het Grotenhout
Domeinbos Grotenhout
Grote Heide
Zwartgoorheide
Heleinde
Vorsenzang
Voorkes
Hemelrijk
St. Corneliuskap
Galgenenhoe
Hofeinde
Heilaar
Halve Weg
Boensberg, Hve.
Meierhof
Kapel van Nazareth
Steenovens
Oostenheide
Steenbakkerij
Wilrven
Meerge
Amsterbos
Het Bolk
Steenbakkerij
Abtsheide
Eksergoor
Jaagpad
Vlaams Natuurreservaat De Duivelskuil
Den Abt
Parre
Looi
Hof ter Looi, Kast.
Natuurreservaat De Bonte Kleppen
Helhoek
Varevelden
Stenen Bergmolen
Middelstede
Koekhoven
Molenakkers
Bergske
De Eester
Hees
Vogelzang
Kast. Fester
De Vondel
Raventuin
Domein De Hees
Heeshuis, Kast.
Wijnhof
Molenzijdse Heide
Lochtenberg
Pannenhuis
Hoekeinde
Pastorjbrug
Hofeinde
Schuivenoord
Molenzijde
Strafinrichting
Biesven
Heiseneinde
Opstal
De Horst
Zandvenheide
Tumhouts
Natuurreservaat
Nieuwe Bosser
Heizijde
Weltjes
Weltjeshoeve
Domein
Filipkens Vijver
Stokt
KANAAL
Jaagpad
Natuurreservaat
De Breem
N115
N115a
N131
N153
N153a
N154
N133
N14
N12
N132
N124
R13
A21-E34
Feesterbeek
Hengstroeksebeek
Kleine Mark
Aarbolloop
Schommelbeek
Calmeerloop
Ringgracht
Goorloop
Mark
Vennenloop
Natterloop
Peerdsv
Zandven
Dijkloop
Molenbeek
Deelloop
Vennenloop
Schaalgelenkbeek
Kleine Schelde
Laak
Zuiv.
Pol.
Sch.
Gh.
Bw.
Kl.
St.