

Bijlage 3 bij het besluit van de Vlaamse Regering van _____ tot goedkeuring en instelling van de landinrichtingsprojecten landinrichtingsprojecten 'De Wijers - Roosterbeek Mangelbeek', 'De Wijers - Stiemerbeek Zusterkloosterbeek' en 'De Wijers beleven'.

Voorstel van landinrichtingsproject 'De Wijers beleven' als vermeld in artikel 3.

LANDINRICHTINGSPROJECT 'DE WIJERS BELEVEN'

a) Doelstellingen van het landinrichtingsproject 'De Wijers beleven'

Het landinrichtingsproject 'De Wijers beleven' heeft de volgende doelstellingen:

- het ontwikkelen van onthaalpunten en routestructuren in het gebied 'De Wijers', via het uitwerken van onthaalstructuur, het optimaliseren van routestructuren en het realiseren van onthaalinfrastructuur (bijvoorbeeld via het opheffen van missing fietslinks);
- het vergroten van de beleefbaarheid van het gebied 'De Wijers' (via onder meer het ontwikkelen van belevingselementen, landmarks en het toepassen van huisstijlelementen);
- het landschappelijk en visueel opwaarderen van de aanwezige open ruimtes in het gebied 'De Wijers';
- het beter zichtbaar en beleefbaar maken van beekvalleien, vijvers en heidegebieden;
- het ontwikkelen van een selectieve multimodale ontsluitingsstrategie voor zachte vervoersmodi waarbij een maximale Wijerbeleving voorop staat;
- het ontwikkelen van de ladderstructuur als kader voor zachte vervoersmodi;
- het verbinden van valleigebieden en omliggende dorpskernen door:
 - het verbeteren van de toegankelijkheid van de valleigebieden voor omwonenden en recreanten via selectieve fiets- en wandelroutes;
 - het versterken van de visuele en landschappelijke relatie tussen de valleigebieden en de bebouwde kernen;
- het opwaarderen en selectief beleefbaar maken van het cultureel erfgoed, met bijzondere aandacht voor het mijnverleden, de viskweek en ander historisch landgebruik.

b) Gebiedsafbakening van het landinrichtingsproject 'De Wijers beleven'

Het projectgebied van het landinrichtingsproject 'De Wijers beleven' valt **grotendeels** samen met het projectgebied van het gebiedsgericht plattelandsproject 'De Wijers' en omvat delen van het grondgebied van de steden Genk en Hasselt en de gemeenten Diepenbeek, Heusden-Zolder, Houthalen-Helchteren, Lummen en Zonhoven, en heeft een oppervlakte van ca. **25.11826.400** ha.

De projectperimeter van het landinrichtingsproject 'De Wijers beleven' is weergegeven op onderstaande kaart.

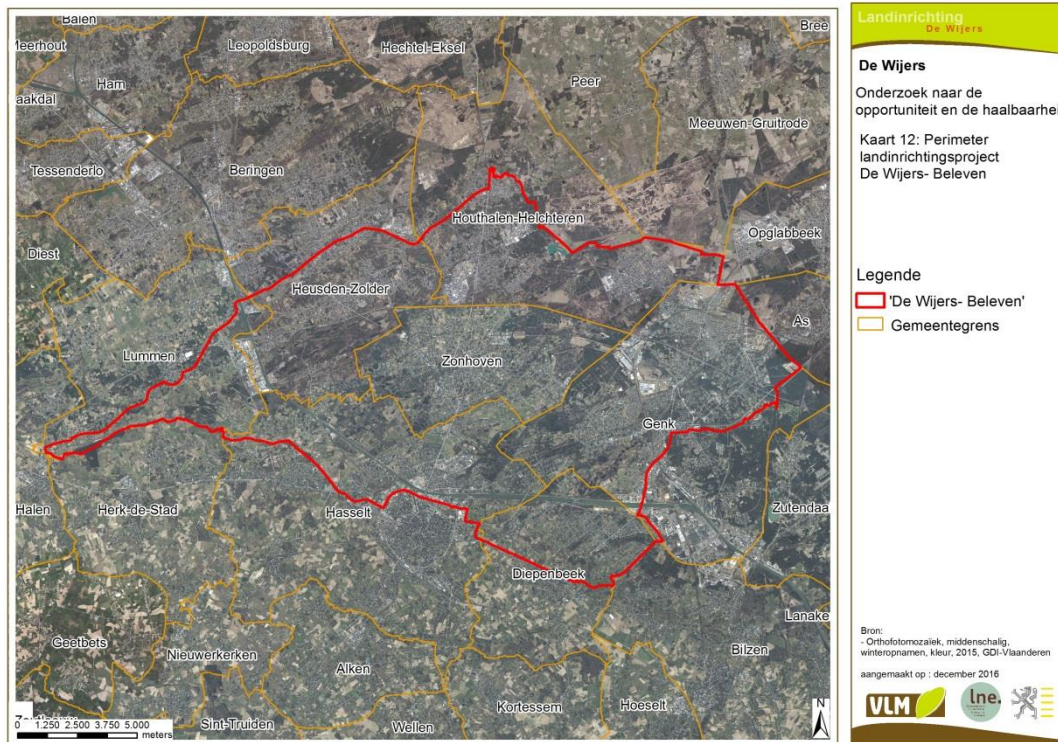

c) Niet-limitatief overzicht van de partners die betrokken zijn bij de uitvoering van het landinrichtingsproject 'De Wijers beleven'

Gelet op het overkoepelende karakter van het landinrichtingsproject 'De Wijers beleven' en de overeenkomstigheid die er is met het plattelandsproject De Wijers, zullen minstens alle partners die deel uitmaken van het partnerschap De Wijers, betrokken moeten worden bij de opmaak, de uitvoering, de financiering of het beheer van het landinrichtingsproject:

- het Agentschap voor Natuur en Bos;
- het Departement Ruimte Vlaanderen;
- de Vlaamse Landmaatschappij
- de provincie Limburg;
- de stad Genk;
- de stad Hasselt;
- de gemeente Diepenbeek;
- de gemeente Heusden-Zolder;
- de gemeente Houthalen-Helchteren;
- de gemeente Lummen;
- de gemeente Zonhoven;
- Toerisme Limburg;
- het Regionaal Landschap Lage Kempen vzw;
- Natuurpunt vzw;
- Limburgs Landschap vzw;
- de Boerenbond;
- de European Landowners' Organization.

Andere potentiële partners bij de opmaak, de uitvoering, de financiering of het beheer van het landinrichtingsproject, die geen deel uitmaken van het partnerschap De Wijers, zijn:

- Toerisme Vlaanderen;
- het Agentschap Wegen en Verkeer;
- het Agentschap Onroerend Erfgoed;

- nv De Scheepvaart;
- De Lijn;
- de NMBS;
- de Limburgse Reconversie­maatschappij.

d) Raming van de kosten van het landinrichtings­project 'De Wijers belev­en', indicatie van de wijze van financie­ring van het landinrichtings­project, en raming van de subsidie­ voor landinrichting die vermoede­lijk uitgekeerd zullen worden voor het landinrichtings­project en voor uitvoerings­initiatieven als vermeld in artikel 3.4.2 van het voormelde decreet

	totaal	subsidie landinrichting		aandeel partner	
	euro	euro	%	euro	%
inrichtingsmaatregelen	3.428.571	2.400.000	70%	1.028.571	30%
uitvoeringsinitiatieven	300.000	150.000	50%	150.000	50%
totaal	3.728.571	2.550.000	68%	1.178.571	32%

Gezien om gevoegd te worden bij het besluit van de Vlaamse Regering van tot goedkeuring en instelling van de landinrichtings­projecten 'De Wijers - Roosterbeek Mangelbeek', 'De Wijers - Stiemerbeek Zusterkloosterbeek' en 'De Wijers belev­en'.

Brussel,

De minister-president van de Vlaamse Regering,

Geert BOURGEOIS

De Vlaamse minister van Omgeving, Natuur en Landbouw,

Joke SCHAUVLIEGE