

Bijlage 2 bij het besluit van de Vlaamse Regering van \_\_\_\_\_ tot goedkeuring en instelling van de landinrichtingsprojecten landinrichtingsprojecten 'De Wijers - Roosterbeek Mangelbeek', 'De Wijers - Stiemerbeek Zusterkloosterbeek' en 'De Wijers beleven'.

Voorstel van landinrichtingsproject 'De Wijers - Stiemerbeek Zusterkloosterbeek' als vermeld in artikel 2.

#### LANDINRICHTINGSPROJECT 'DE WIJERS – STIEMERBEEK ZUSTERKLOOSTERBEEK'

##### a) Doelstellingen van het landinrichtingsproject 'De Wijers - Stiemerbeek Zusterkloosterbeek'

Het landinrichtingsproject "De Wijers – Stiemerbeek Zusterkloosterbeek" heeft volgende doelstellingen:

- het realiseren van een kralensnoer van natuur- en bosgebieden langsheen de beekvalleien die kunnen fungeren als "groene hart" tussen de stadskernen Hasselt en Genk, inclusief het verbinden van deze gebieden met aanliggende natuurkernen door:
  - het uitvoering geven aan de instandhoudingsdoelstellingen binnen de speciale beschermingszones;
  - het behouden en versterken van de uitgesproken natuurwaarden in landschappelijk en ecologisch waardevolle valleien, vijvers en boscomplexen;
  - het realiseren van natuurverbindingen tussen de verschillende natuurgebieden;
  - het voorzien van voldoende hoogkwalitatief water als voeding voor de speciale beschermingszone De Maten;
- het realiseren van een blauwgroene dooradering in een (rand)stedelijke omgeving van de bipool Hasselt-Genk door:
  - het ontwikkelen van de Stiemerbeekvallei als "groenblauwe" corridor in het verstedelijkt landschap van Genk;
  - het realiseren van het groenblauwe parklandschap met ruimte voor campusontwikkeling en waterberging in het signaalgebied Campus Diepenbeek;
- het versterken van de landbouwclusters Kiewit-Zonhoven en Diepenbeek;
- het uitvoering geven aan de doelstellingen van het integraal waterbeleid voor de geselecteerde beekvalleien door:
  - het optimaliseren van de natuurlijke werking van beekvalleien en valleigebieden, met aandacht voor het verbeteren van de waterkwaliteit en het opwaarderen van mijnverzakkingsgebieden;
  - het opwaarderen van de waterkwaliteit door een geïntegreerde aanpak van de overstortproblematiek op de Stiemerbeek;
- het ruimtelijk-ecologisch inpassen en inrichten van onthaalinfrastructuur en belevingselementen.

##### b) Gebiedsafbakening van het landinrichtingsproject 'De Wijers - Stiemerbeek Zusterkloosterbeek'

Het projectgebied van het landinrichtingsproject 'De Wijers - Stiemerbeek Zusterkloosterbeek' omvat de valleigebieden van de Stiemerbeek en de Zusterkloosterbeek en hun naburige beken op het grondgebied van de steden Genk en Hasselt en de gemeenten Diepenbeek en Zonhoven, en heeft een oppervlakte van ca. 9.240 ha.

De projectperimeter van het landinrichtingsproject 'De Wijers - Stiemerbeek Zusterkloosterbeek' is weergegeven op onderstaande kaart.

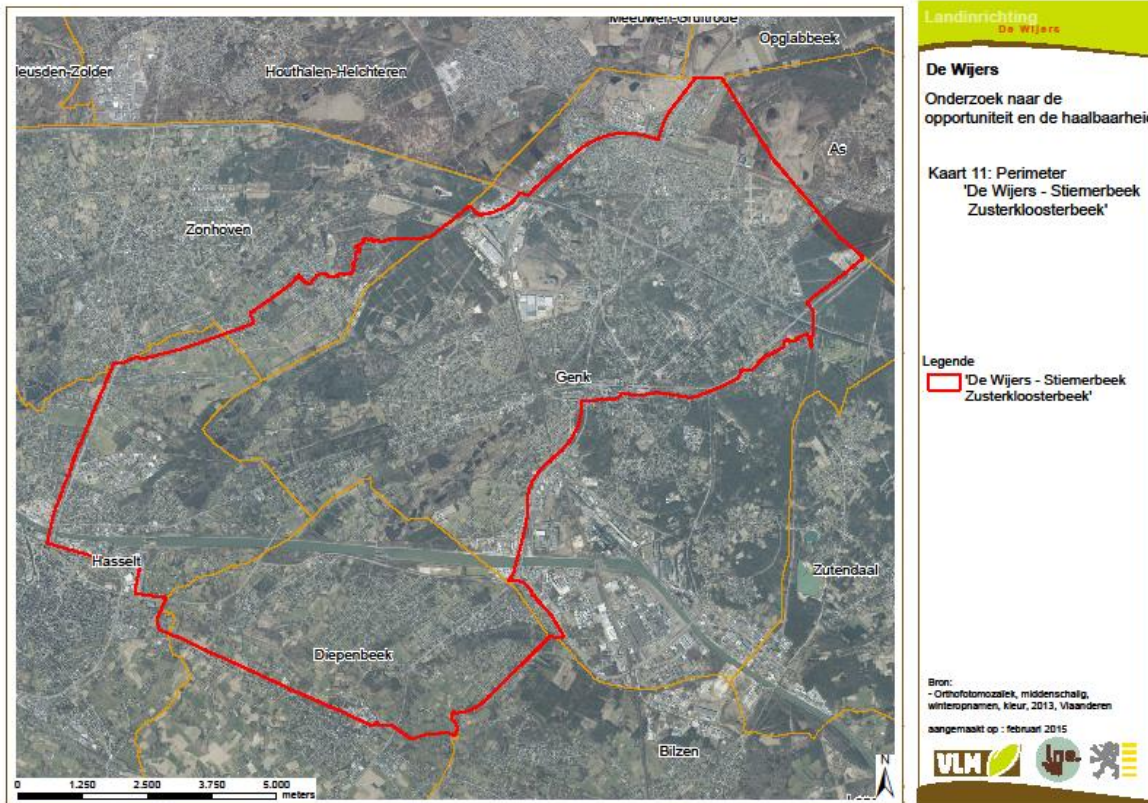

c) Niet-limitatief overzicht van de partners die betrokken zijn bij de uitvoering van het landinrichtingsproject 'De Wijers - Stiemerbeek Zusterkloosterbeek'

Gelet op de specifieke doelstelling van het landinrichtingsproject 'De Wijers - Stiemerbeek Zusterkloosterbeek' met betrekking tot het versterken en ontwikkelen van de valleien als groenblauwe netwerken, zullen minstens de volgende partners die bij het integraal waterbeheer en de natuurontwikkeling in het projectgebied betrokken zijn en die deel uitmaken van het partnerschap De Wijers, betrokken moeten worden bij de opmaak, de uitvoering, de financiering of het beheer van het landinrichtingsproject:

- het Agentschap voor Natuur en Bos;
- het Departement Ruimte Vlaanderen;
- de Vlaamse Landmaatschappij
- de provincie Limburg;
- de stad Genk;
- de stad Hasselt;
- de gemeente Diepenbeek;
- de gemeente Zonhoven;
- Toerisme Limburg;
- het Regionaal Landschap Lage Kempen vzw;
- Natuurpunt vzw;
- Limburgs Landschap vzw;
- de Boerenbond;
- de European Landowners' Organization.

Andere potentiële partners bij de opmaak, de uitvoering, de financiering of het beheer van het landinrichtingsproject, die geen deel uitmaken van het partnerschap De Wijers, zijn:

- Toerisme Vlaanderen;
- het Agentschap Wegen en Verkeer;

- het Agentschap Onroerend Erfgoed;
- de Vlaamse Milieumaatschappij;
- nv De Scheepvaart;
- De Lijn;
- de NMBS;
- de Limburgse Reconversiemaatschappij;
- Universitaire Campus Diepenbeek.

d) Raming van de kosten van het landinrichtingsproject 'De Wijers - Stiemerbeek Zusterkloosterbeek', indicatie van de wijze van financiering van het landinrichtingsproject, en raming van de subsidies voor landinrichting die vermoedelijk uitgekeerd zullen worden voor het landinrichtingsproject en voor uitvoeringsinitiatieven als vermeld in artikel 3.4.2 van het voormelde decreet

	totaal	subsidie landinrichting		aandeel partner	
	euro	euro	%	euro	%
inrichtingsmaatregelen	1.357.143	950.000	70%	407.143	30%
uitvoeringsinitiatieven	150.000	75.000	50%	75.000	50%
<b>totaal</b>	<b>1.507.143</b>	<b>1.025.000</b>	<b>68%</b>	<b>482.143</b>	<b>32%</b>

Brussel,

De minister-president van de Vlaamse Regering,

Geert BOURGEOIS

De Vlaamse minister van Omgeving, Natuur en Landbouw,

Joke SCHAUVLIEGE