







Legende

-  Gemeentegrens
-  Definitief goedgekeurde gemeentelijke Rup's
-  BPA - contouren (toestand 01/01/2009)
-  Sectorale bpa's

Achtergrond: Geïntegreerde rasterversie van de topografische kaart uitgegeven tussen 1990-2005, op schaal 1/10000, NGI (OC-GIS Vlaanderen) Fragment met toelating A1913 van het NGI

**Kaart 4 Bestaande juridische toestand:
Gemeentelijke plannen**

Schaal : 1:75.000

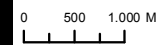

0 500 1.000 M

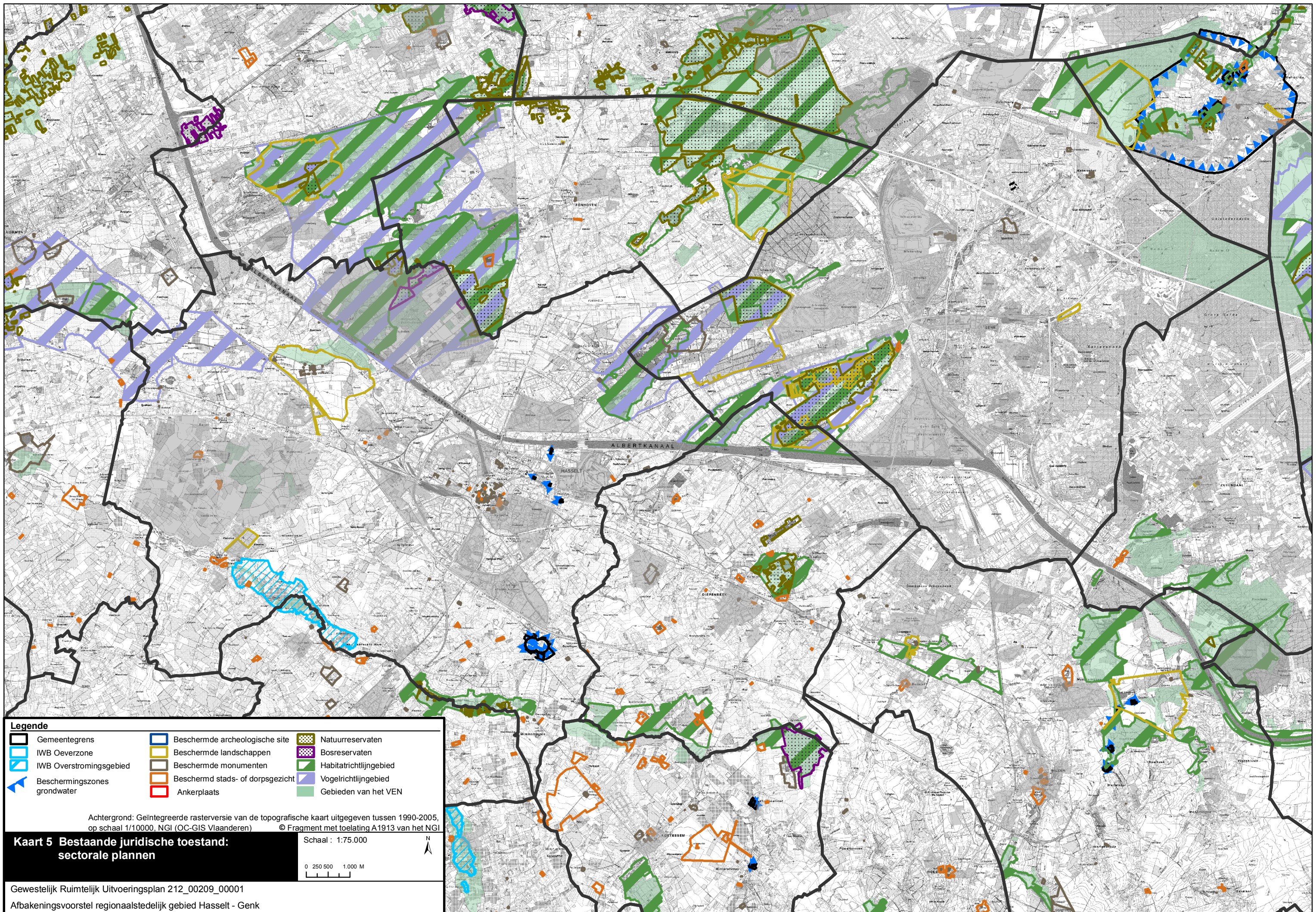

Legende

Gemeentegrens	Beschermde archeologische site	Natuurreservaten
IWB Oeverzone	Beschermde landschappen	Bosreservaten
IWB Overstromingsgebied	Beschermde monumenten	Habitatrichtlijngebied
Beschermingszones grondwater	Beschermd stads- of dorpsgezicht	Vogelrichtlijngebied
	Ankerplaats	Gebieden van het VEN

Achtergrond: Geïntegreerde rasterversie van de topografische kaart uitgegeven tussen 1990-2005, op schaal 1/10000, NGI (OC-GIS Vlaanderen) © Fragment met toelating A1913 van het NGI

Kaart 5 Bestaande juridische toestand: sectorale plannen

Schaal : 1:75.000

0 250 500 1.000 M

N

Gewestelijk Ruimtelijk Uitvoeringsplan 212_00209_00001
Afbakeningsvoorstel regionaalstedelijk gebied Hasselt - Genk

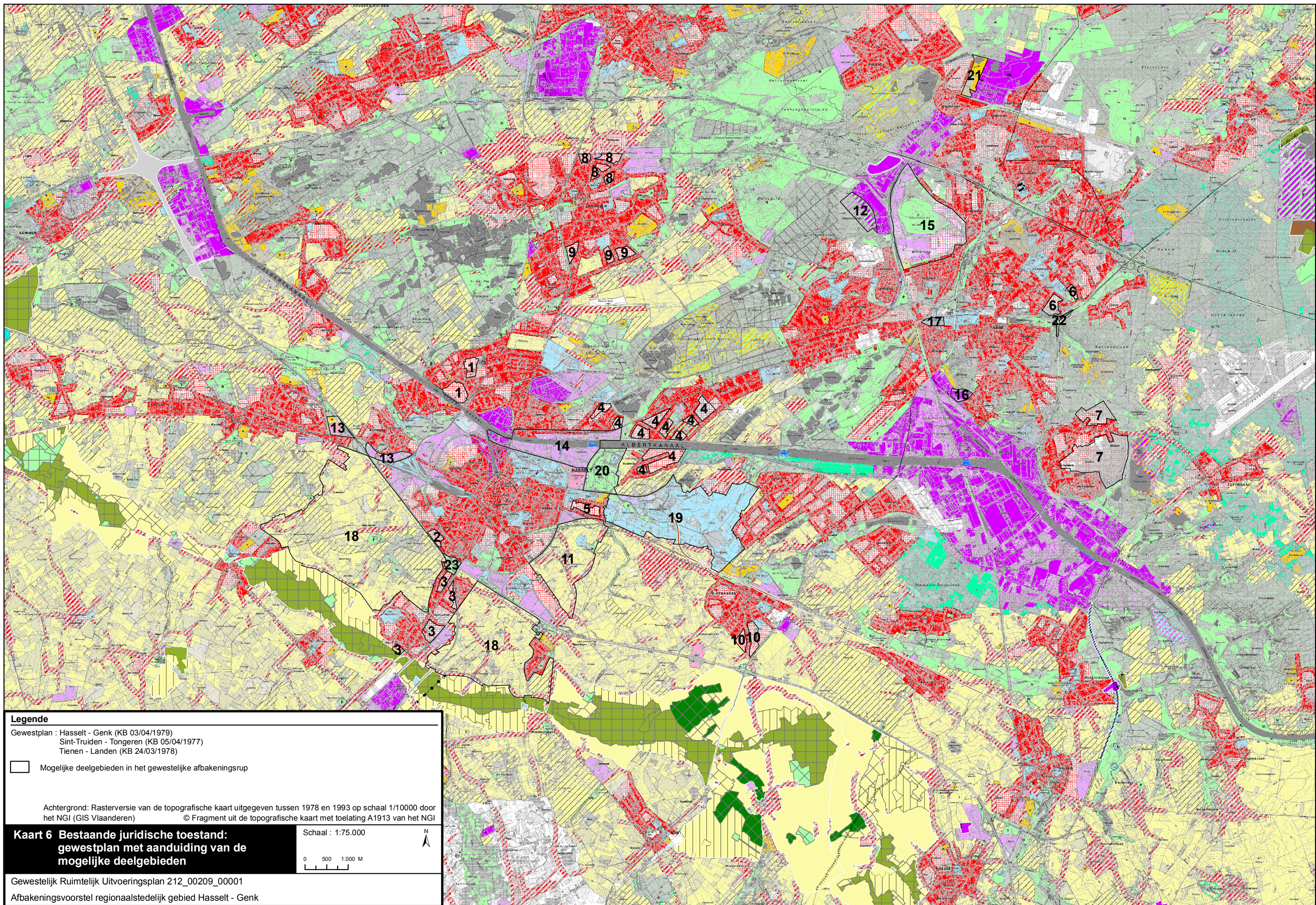

Legende
Gewestplan : Hasselt - Genk (KB 03/04/1979)
Sint-Truiden - Tongeren (KB 05/04/1977)
Tienen - Landen (KB 24/03/1978)

□ Mogelijke deelgebieden in het gewestelijke afbakeningsrup

Achtergrond: Rasterversie van de topografische kaart uitgegeven tussen 1978 en 1993 op schaal 1/10000 door het NGI (GIS Vlaanderen) © Fragment uit de topografische kaart met toelating A1913 van het NGI

Kaart 6 Bestaande juridische toestand: gewestplan met aanduiding van de mogelijke deelgebieden

Gewestelijk Ruimtelijk Uitvoeringsplan 212_00209_00001
Afbakeningsvoorstel regionaalstedelijk gebied Hasselt - Genk



Schaal : 1:75.000

0 500 1.000 M

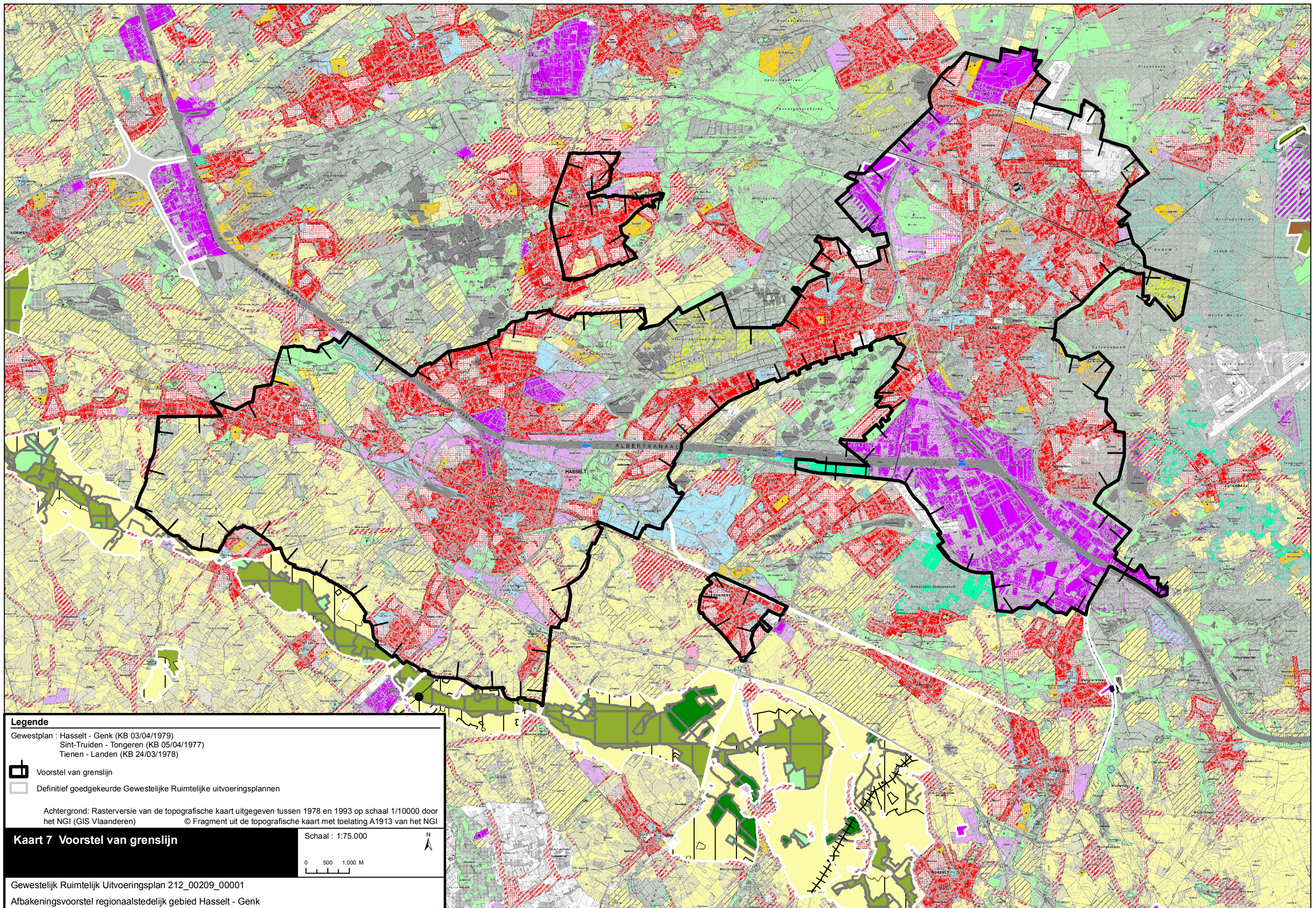
N



Legende
Gewestplan : Hasselt - Genk (KB 03/04/1979)
Sint-Truiden - Tongeren (KB 05/04/1977)
Tienen - Landen (KB 24/03/1978)

 Voorstel van grenslijn
 Definitief goedgekeurde Gewestelijke Ruimtelijke uitvoeringsplannen

Achtergrond: Rasterversie van de topografische kaart uitgegeven tussen 1978 en 1993 op schaal 1/10000 door het NGI (GIS Vlaanderen) © Fragment uit de topografische kaart met toelating A1913 van het NGI

Kaart 7 Voorstel van grenslijn

Schaal : 1:75.000

0 500 1.000 M

Gewestelijk Ruimtelijk Uitvoeringsplan 212_00209_00001
Afbakeningsvoorstel regionaalstedelijk gebied Hasselt - Genk

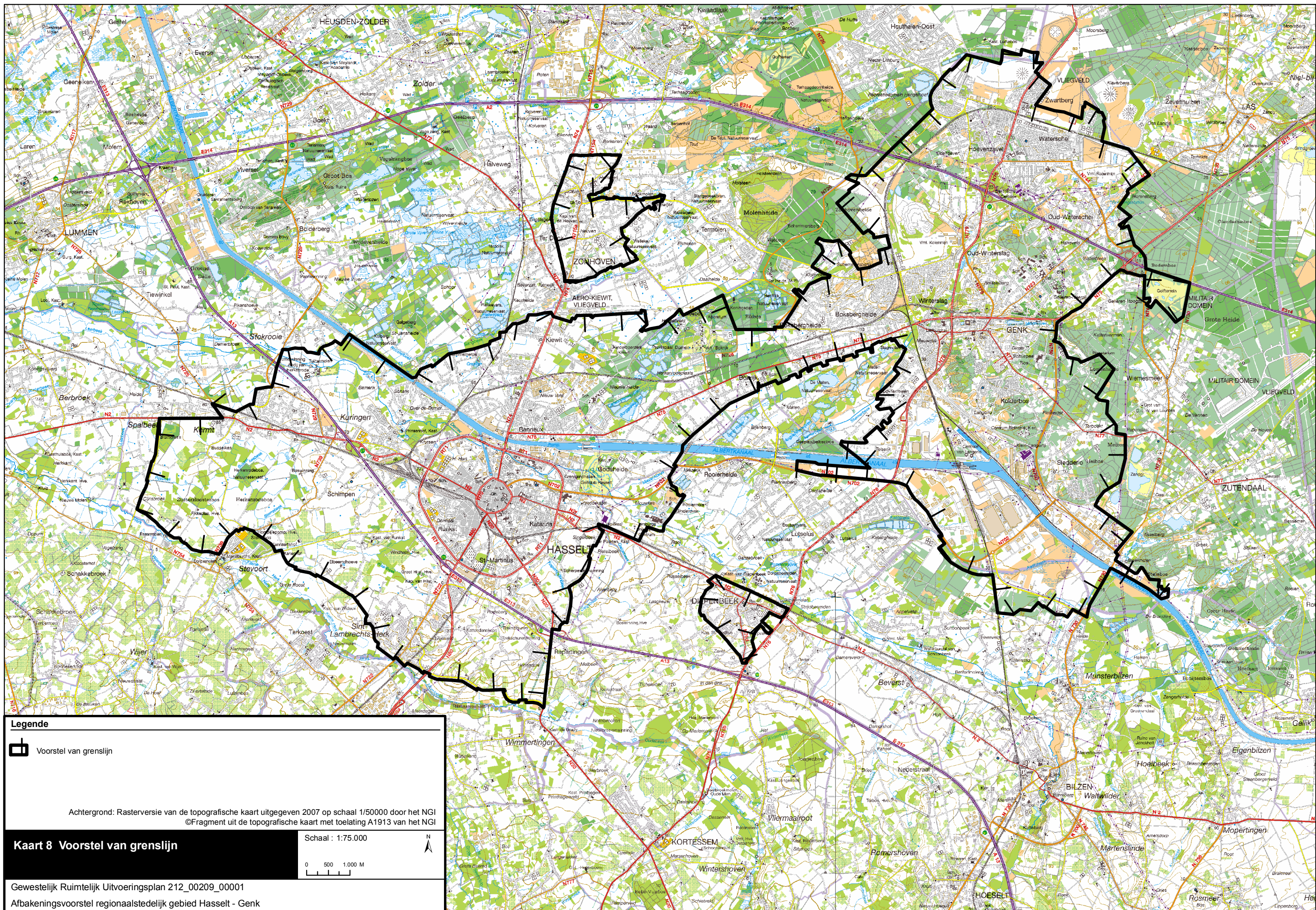

Legende
Voorstel van grenslijn

Achtergrond: Rasterversie van de topografische kaart uitgegeven 2007 op schaal 1/50000 door het NGI
©Fragment uit de topografische kaart met toelating A1913 van het NGI

Kaart 8 Voorstel van grenslijn

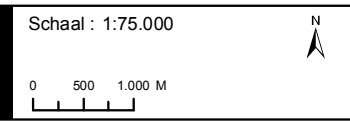

Gewestelijk Ruimtelijk Uitvoeringsplan 212_00209_00001
Afbakeningsvoorstel regionaalstedelijk gebied Hasselt - Genk